

# Verificação de elegibilidade

## Equipa do Inquerito

### Nome(s)

Fábio Borba

---

### Contactos (s)

840421799

---

### Data

2023-11-16

---

### Nº da Lista

0143

---

### Obra Nº

*Número da Obra (Obra/XXXX/2023)*

OBRA/7984/2023

---

## Agregado Familiar (AF)

### Nº do ID do AF

0015854 - (Declaração do bairro).

---

### Representante do AF

Laurinha Grechamo

---

### ContactoAF

Não dispõe

---

### O AF é dono da Casa/Lote

Sim

Não

Província

Sofala

---

Distrito

Dondo

---

**Posto Administrativo**

- Cidade de Dondo
- Savane

**Localidade**

- |                                            |                                |                                 |
|--------------------------------------------|--------------------------------|---------------------------------|
| <input type="radio"/> Canhandula           | <input type="radio"/> Consito  | <input type="radio"/> Macharote |
| <input checked="" type="radio"/> Mafarinha | <input type="radio"/> Mandruze | <input type="radio"/> Nhamainga |
| <input type="radio"/> Thundani             |                                |                                 |

**Bairro**

Mafarinha

---

**Coordenadas**

latitude (x.y °)

-19.6145622

---

longitude (x.y °)

34.750665

---

altitude (m)

49.1

---

accuracy (m)

4.883

---



## Fotos da Habitação

Habitação - Foto da esquina 1

1700130561899.jpg



Habitação - Foto da esquina 2

1700130582087.jpg



### Habitação - Foto da esquina 3

1700130598628.jpg



### Habitação - Foto da esquina 4

1700130615855.jpg





**Lote - Foto do acesso**

1700130518718.jpg



**Foto do espaço livre para construção/armazém/preparação da obra**

1700130533960.jpg



Foto do lugar onde o AF pode ficar temporariamente

1700130547157.jpg



Plot - Vista geral 1

1700130469066.jpg



## Plot - Vista geral 2

1700130497098.jpg



## Outras Fotos Relevantes

1

Outras fotos relevantes ou registo de dados não previstos verificados no terreno

1700130737770.jpg



0035854

CONSELHO Municipal DA CIDADE DO DOBRO  
VERIFICAÇÃO DE ADMINISTRAÇÃO E DESENVOLVIMENTO INSTITUCIONAL  
LOCALIDADE MUNICIPAL DO DOBRO  
BAIRRO: Palmeiras  
Unidade Central: C Quarteirão: 01 Casa: 01

**DECLARAÇÃO DO BAIRRO**

Para ser válido, esta declaração deve conter, se aplicável, a seguinte informação: Industria  
Comércio  
Data de criação: 24.10.1992 por meio de: Decreto Provisório de: Estado  
portador do Número de Identidade Nº: 123456789 passado pelo órgão de identificação  
Cidade de: Almada, Nacionalidade: Portuguesa

Esta declaração destina-se para efeitos de Documentação: Arrendamento de bens de carácter  
de carácter de carácter de carácter

Para ser válida, possui a presente declaração, deve ser autenticada e autenticada com o número de identificação  
que lhe é atribuído.

Outras informações: Arrendamento a 2021  
O Chefe de Unidade: João Pedro  
O Chefe de Quarteirão: João Pedro  
O Secretário de Unidade: João Pedro

O LÍDER COMUNITÁRIO  
[Assinatura]  
[Assinatura]

Caj: \_\_\_\_\_ DV: \_\_\_\_\_ Valor: 50,00 MT

Original a ser depositado. Torna-se válido após a autenticação no terreno.  
Data de emissão: \_\_\_\_\_

## Outras fotos relevantes ou registo de dados não previstos verificados no terreno

1700130764585.jpg

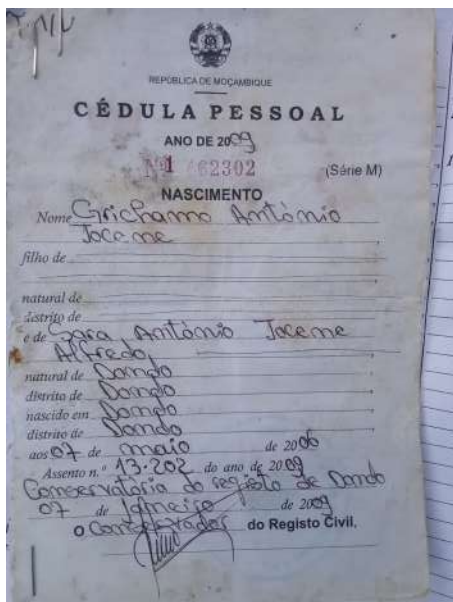

## Localização, material e estado actual da casa

## Localização

- Urbano
- Rural

## Material

- Convencional
- Misto



**Estado actual da casa**

- Parcialmente Destruída (Há danos estruturais na cobertura. O telhado foi parcial ou completamente removido)

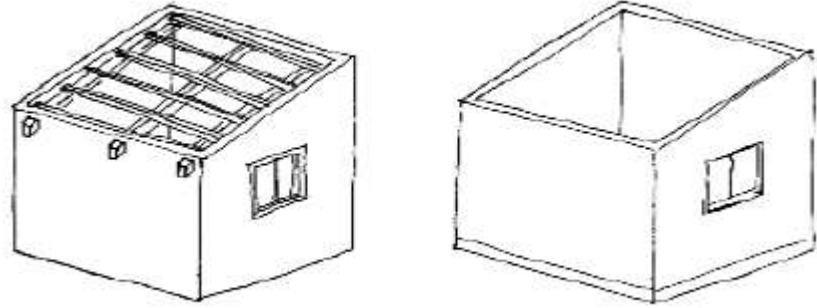

- Totalmente Destruída (Há danos estruturais na cobertura e nas paredes. O telhado foi parcial ou completamente removido)

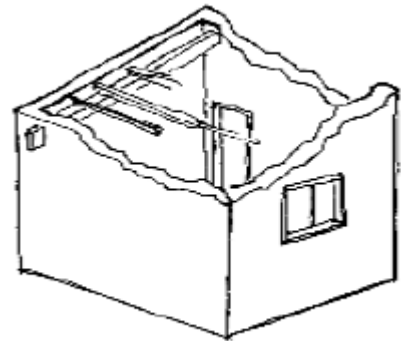

- Ruína (Há danos estruturais na cobertura e nas paredes)

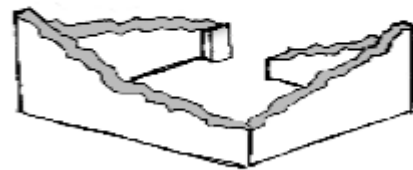

- Não existe (A casa foi completamente destruída)

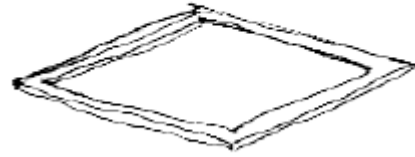

Recuperada (A casa foi recuperada pela família)

## » Análise de vulnerabilidade estrutural

Paredes

### Material convencional

*Estrutura reforçada com pilares e vigas*

Sim

Não

### Materiais mistos

*Estrutura reforçada com diagonais*

Sim

Não

Estrutura da cobertura

### Declive adequado ( $\geq 15^\circ$ )

Sim

Não

### 1 água

Sim

Não

### 2 ou 4 águas

Sim

Não

### Consola de 30cm ou menos

Sim

Não

### Asnas de madeira

- Sim
- Não

Telhado

### Chapa IBR entre 0,4 mm a 0,6 mm

- Sim
- Não

### Fixação com pregos adequados de chapa metálica

- Sim
- Não

### Tipologia recomendada

ORIENTAÇÃO PARA A ATRIBUIÇÃO DE TIPOLOGIAS

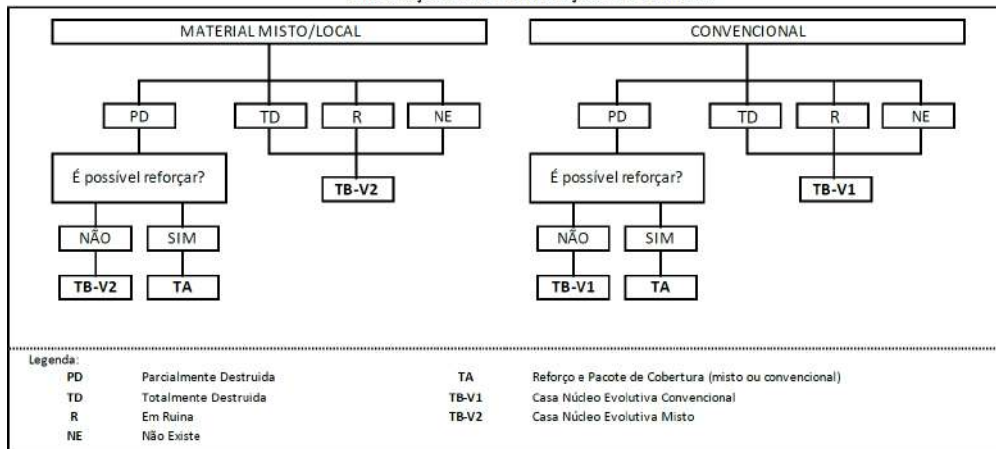

- TA - REFORÇO E PACOTE DE COBERTURA (MISTO)
- TA - REFORÇO E PACOTE DE COBERTURA (CONVENCIONAL)
- TB-V1 - CASA NÚCLEO EVOLUTIVA CONVENCIONAL
- TB-V2 - CASA NÚCLEO EVOLUTIVA MISTO

### Providências temporárias / deslocação

O AF vai ficar na casa durante a construção?

- Sim
- Não

O AF necessita de assistência de abrigo para alojamento temporário no local?

- Sim
- Não

O AF pode mudar-se para ficar com familiares?

- Sim
- Não

## Planeamento e gestão da construção

### » Mão-de-obra disponível/Cuidados com o AF

Existem adultos capazes (16+) que podem e querem participar na preparação da obra?

- Sim
- Não

Existem adultos capazes (16+) que podem e querem participar no processo de construção?

- Sim
- Não

Existem membros com necessidades específicas devido à idade ou saúde?

- Sim
- Não

Existem membros com mobilidade reduzida?

*Nota: Em caso afirmativo, é necessária prestar atenção a provisão e construção de uma rampa*

- Sim
- Não

### » Acesso

A que distância está a casa de acesso veicular?

**Metros**

---

**Minutos a andar**

---

Como é o percurso a partir do acesso veicular ao local?

- Acessível para carros
- Não acessível para carros
- Fácil acesso de carro (todas as estações do ano)



**Que opções de transporte local existem?**

- Bicicleta
- Autocarro
- Comboio
- Carro
- Outros

## » Água e electricidade

**Existe abastecimento de água no local?**

- Sim
- Não

**Existe armazenamento de água no local?**

- Sim
- Não

**Existe acesso à electricidade?**

- Sim
- Não

## » Armazenamento

**Existe armazenamento seguro para ferramentas?**

- Sim
- Não

**Existe armazenamento seguro para os materiais?**

- Sim
- Não

**Existe a possibilidade de alugar armazenamento aos vizinhos?**

- Sim
- Não

## » Local

O local é propenso a inundações?

- Sim  
 Não

O local está inclinado?

- Sim  
 Não

O local está congestionado?

- Sim  
 Não

O local tem um sistema de drenagem adequada?

- Sim  
 Não

## » Demolição / escombros

Existe um edifício para demolir?

- Sim  
 Não

Há materiais para salvar/reutilizar?

- Sim  
 Não

A nova construção estará no mesmo local?

- Sim  
 Não

Quanto tempo (dias) demorará a demolição?

---

## » Dimensões da casa / lote

Imagem de apoio às dimensões da casa / lote

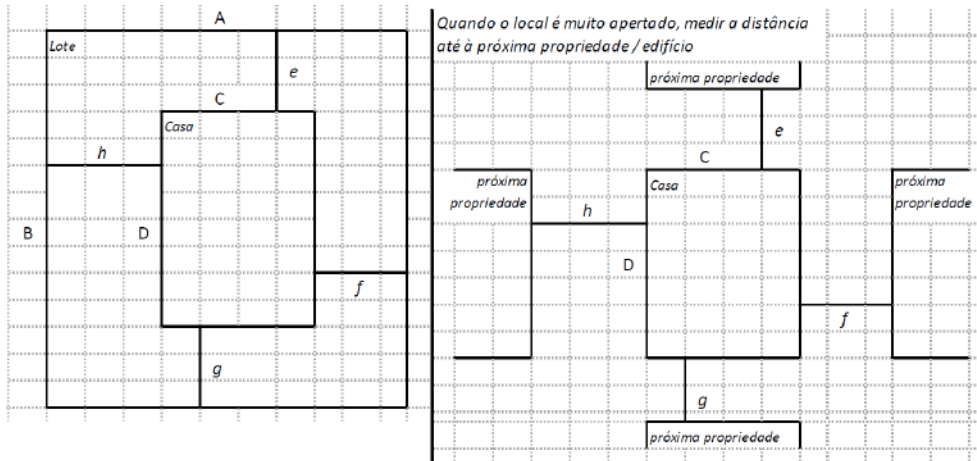

Dimensões em metros ou passos, por favor especifique

**Dimensões do Lote (A x B)**

00

---

**Dimensões da Casa (C x D)**

10x8

---

**Distância da Casa ao limite do Lote: e**

00

---

**Distância da Casa ao limite do Lote: f**

00

---

**Distância da Casa ao limite do Lote: g**

00

---

**Distância da Casa ao limite do Lote: h**

00

---

## » TA Reforço e Pacote de Cobertura

Imagem de apoio às dimensões da casa / lote

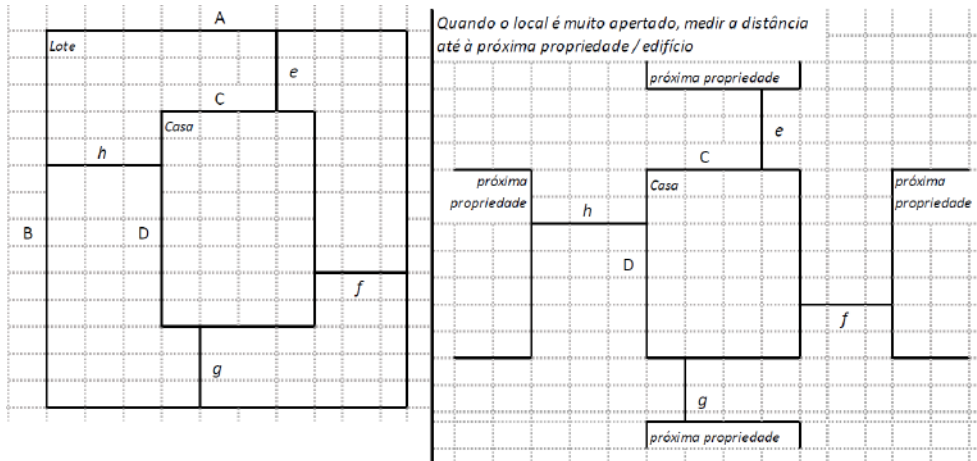

Nº de quartos

2

---

Dimensão de cada quarto (A x B)

2x3

---

Dimensão da casa (A x B)

---

Dimensão do lote (A x B)

---

Outra informação relevante

O terreno não tem lote.

---

## » TB-V1 Casa Núcleo Convencional

Há espaço no lote para uma nova construção de 3m x 8m?

- Sim  
 Não

De acordo com o espaço disponível e a preferência do agregado familiar, por favor especifique:

- Construção ao lado da casa existente  
 Construção no lugar da casas existente (demolir)



## » TB-V2 Casa Núcleo Misto

Há espaço no lote para uma nova construção de 3m x 8m?

- Sim  
 Não

De acordo com o espaço disponível e a preferência do agregado familiar, por favor especifique:

- Construção ao lado da casa existente  
 Construção no lugar da casas existente (demolir)

## Notas (se aplicável)

### Outras informações adicionais relevantes

A casa da beneficiária foi totalmente destruída durante a passagem do ciclone idai e reconstruída:

---

### Sketches



## Fotos adicionais (se aplicável)

1

### Fotos adicionais

[Click here to upload file. \(< 100MB\)](#)