

Verificação de elegibilidade

Equipa do Inquerito

Nome(s)

Fábio Borba

Contactos (s)

840421799

Data

2023-12-07

Nº da Lista

701

Obra Nº

Número da Obra (Obra/XXXX/2023)

Obra/4318/2023

Agregado Familiar (AF)

Nº do ID do AF

050188-02/261

Representante do AF

Eugénia Bruno Morais

ContactoAF

844920475 - Sr. João (neto da beneficiária).

O AF é dono da Casa/Lote

Sim

Não

Província

Sofala

Distrito

Dondo

Posto Administrativo

- Cidade de Dondo
- Savane

Localidade

- Canhandula
- Mafarinha
- Thundani
- Consito
- Mandruze
- Macharote
- Nhamainga

Bairro

Mandruze

Coordenadas

latitude (x.y °)

-19.6302324

longitude (x.y °)

34.7355193

altitude (m)

50.5

accuracy (m)

4.9

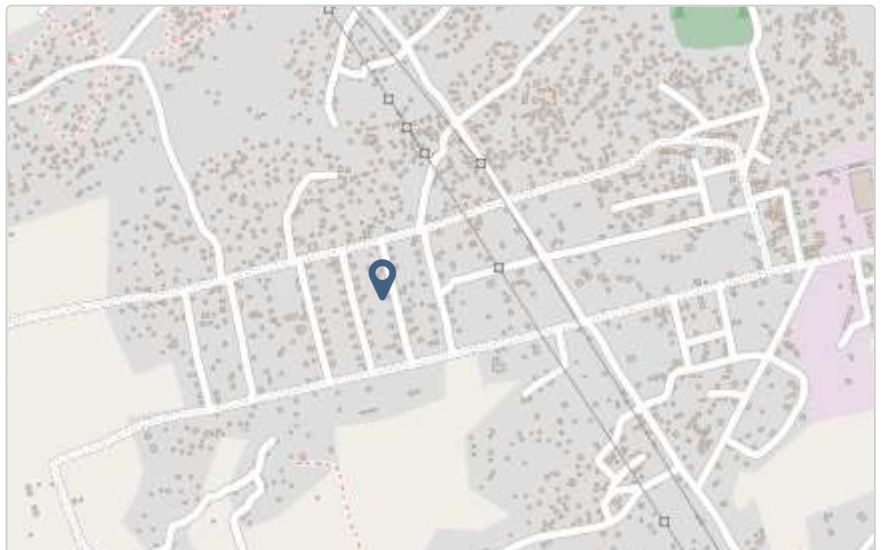

Fotos da Habitação

Habitação - Foto da esquina 1

1701683837311.jpg



Habitação - Foto da esquina 2

1701684102953.jpg



Habitação - Foto da esquina 3

1701683949537.jpg



Habitação - Foto da esquina 4

1701683977407.jpg



Lote - Foto do acesso

1701683867237.jpg



Foto do espaço livre para construção/armazém/preparação da obra

1701684024458.jpg



Foto do lugar onde o AF pode ficar temporariamente

1701683847991.jpg



Plot - Vista geral 1

1701683909850.jpg



Plot - Vista geral 2

1701684155344.jpg



Outras Fotos Relevantes

1

Outras fotos relevantes ou registo de dados não previstos verificados no terreno

[Click here to upload file. \(< 100MB\)](#)

Localização, material e estado actual da casa

Localização

Urbano

Rural

Material

Convencional

Misto

Estado actual da casa

- Parcialmente Destruída (Há danos estruturais na cobertura. O telhado foi parcial ou completamente removido)

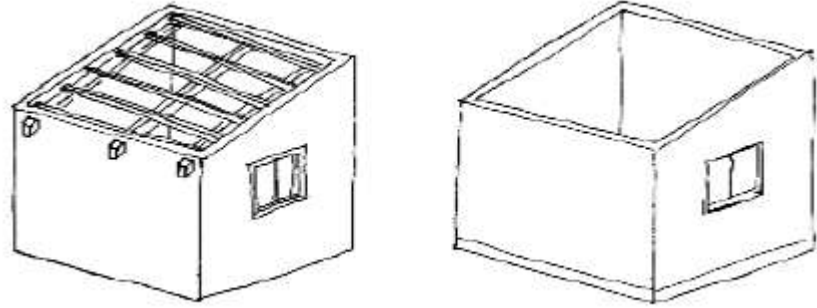

- Totalmente Destruída (Há danos estruturais na cobertura e nas paredes. O telhado foi parcial ou completamente removido)

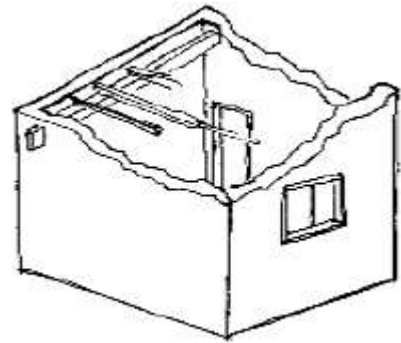

- Ruína (Há danos estruturais na cobertura e nas paredes)

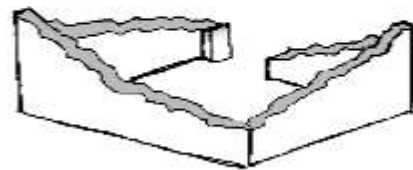

- Não existe (A casa foi completamente destruída)

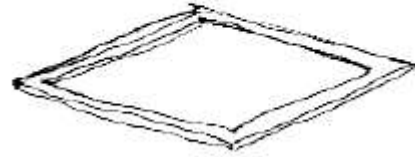

Recuperada (A casa foi recuperada pela família)

Tipologia recomendada

ORIENTAÇÃO PARA A ATRIBUIÇÃO DE TIPOLOGIAS

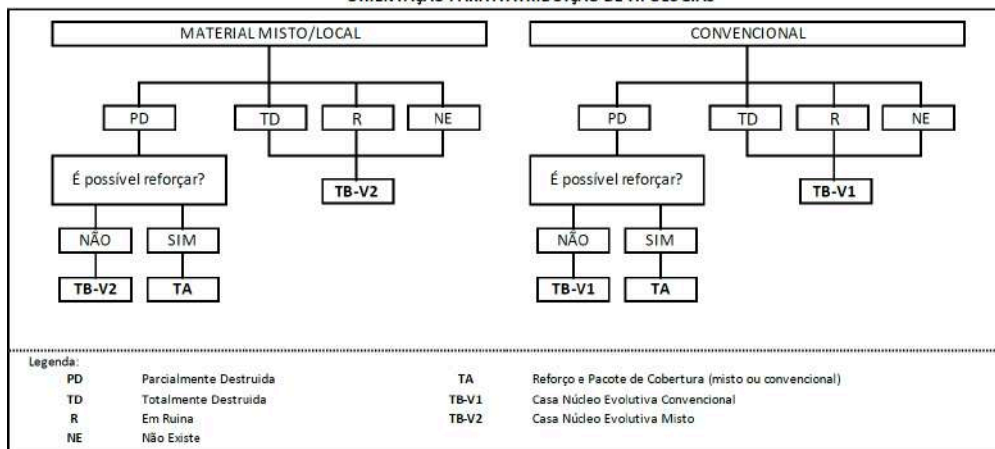

- TA - REFORÇO E PACOTE DE COBERTURA (MISTO)
- TA - REFORÇO E PACOTE DE COBERTURA (CONVENCIONAL)
- TB-V1 - CASA NÚCLEO EVOLUTIVA CONVENCIONAL
- TB-V2 - CASA NÚCLEO EVOLUTIVA MISTO

Providências temporárias / deslocação

O AF vai ficar na casa durante a construção?

- Sim
- Não

O AF necessita de assistência de abrigo para alojamento temporário no local?

- Sim
- Não

O AF pode mudar-se para ficar com familiares?

- Sim
- Não

Planeamento e gestão da construção

» Mão-de-obra disponível/Cuidados com o AF

Existem adultos capazes (16+) que podem e querem participar na preparação da obra?

- Sim
 Não

Existem adultos capazes (16+) que podem e querem participar no processo de construção?

- Sim
 Não

Existem membros com necessidades específicas devido à idade ou saúde?

- Sim
 Não

Existem membros com mobilidade reduzida?

Nota: Em caso afirmativo, é necessária prestar atenção a provisão e construção de uma rampa

- Sim
 Não

» Acesso

A que distância está a casa de acesso veicular?

Metros

Minutos a andar

Como é o percurso a partir do acesso veicular ao local?

- Acessível para carros
 Não acessível para carros
 Fácil acesso de carro (todas as estações do ano)

Que opções de transporte local existem?

- Bicicleta
- Autocarro
- Comboio
- Carro
- Outros

» Água e electricidade

Existe abastecimento de água no local?

- Sim
- Não

Existe armazenamento de água no local?

- Sim
- Não

Existe acesso à electricidade?

- Sim
- Não

» Armazenamento

Existe armazenamento seguro para ferramentas?

- Sim
- Não

Existe armazenamento seguro para os materiais?

- Sim
- Não

Existe a possibilidade de alugar armazenamento aos vizinhos?

- Sim
- Não

» Local

O local é propenso a inundações?

- Sim
 Não

O local está inclinado?

- Sim
 Não

O local está congestionado?

- Sim
 Não

O local tem um sistema de drenagem adequada?

- Sim
 Não

» Demolição / escombros

Existe um edifício para demolir?

- Sim
 Não

Há materiais para salvar/reutilizar?

- Sim
 Não

A nova construção estará no mesmo local?

- Sim
 Não

Quanto tempo (dias) demorará a demolição?

» Dimensões da casa / lote

Imagem de apoio às dimensões da casa / lote

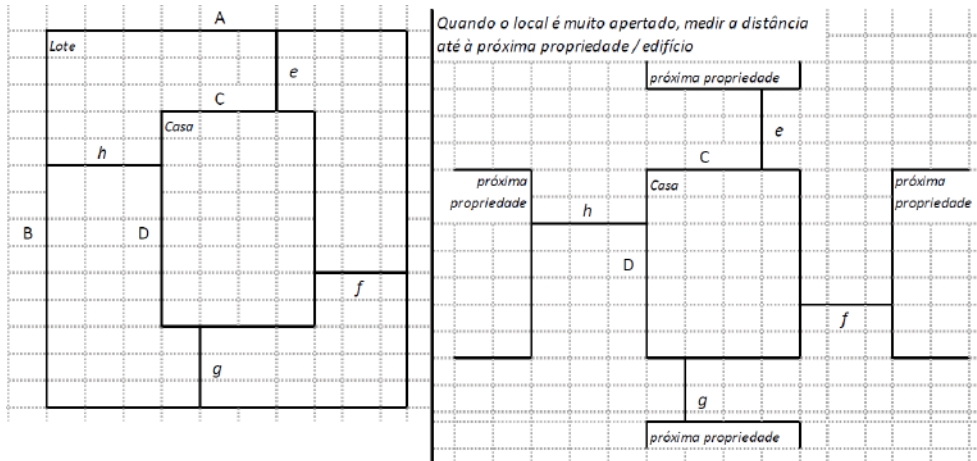

Dimensões em metros ou passos, por favor especifique

Dimensões do Lote (A x B)

110x80

Dimensões da Casa (C x D)

14x12

Distância da Casa ao limite do Lote: e

20

Distância da Casa ao limite do Lote: f

30

Distância da Casa ao limite do Lote: g

50

Distância da Casa ao limite do Lote: h

25

» TA Reforço e Pacote de Cobertura

Imagem de apoio às dimensões da casa / lote

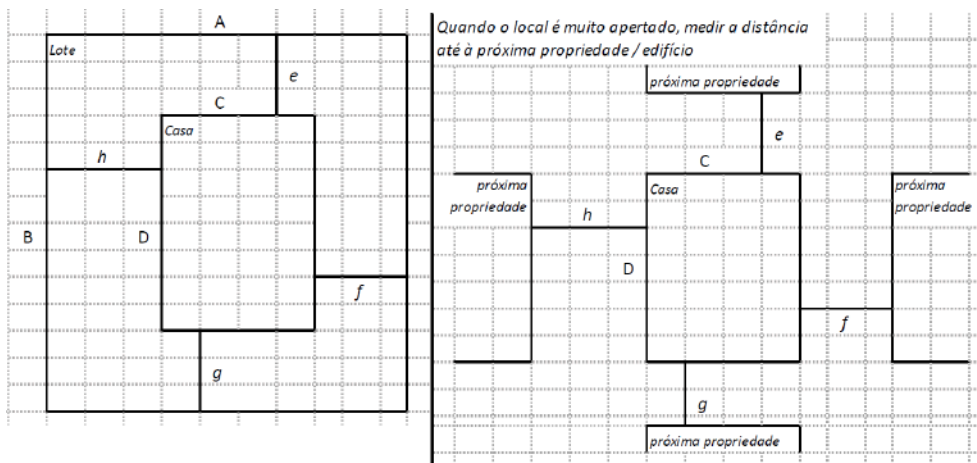

Nº de quartos

3

Dimensão de cada quarto (A x B)

3x3

Dimensão da casa (A x B)

Dimensão do lote (A x B)

Outra informação relevante

» TB-V1 Casa Núcleo Convencional

Há espaço no lote para uma nova construção de 3m x 8m?

- Sim
 Não

De acordo com o espaço disponível e a preferência do agregado familiar, por favor especifique:

- Construção ao lado da casa existente
 Construção no lugar da casas existente (demolir)

» TB-V2 Casa Núcleo Misto

Há espaço no lote para uma nova construção de 3m x 8m?

- Sim
- Não

De acordo com o espaço disponível e a preferência do agregado familiar, por favor especifique:

- Construção ao lado da casa existente
- Construção no lugar da casas existente (demolir)

Notas (se aplicável)

Outras informações adicionais relevantes

A casa da beneficiária sofreu na parte da cobertura e nas estruturas e actualmente a casa apreser

Sketches

Fotos adicionais (se aplicável)

1

Fotos adicionais

1701684366229.jpg



Fotos adicionais

1701684377336.jpg



Fotos adicionais

1701684388110.jpg



Fotos adicionais

1701684399181.jpg



Fotos adicionais

1701684412035.jpg



Fotos adicionais

1701684427547.jpg



Fotos adicionais

1701684459350.jpg



Fotos adicionais

1701684498179.jpg



República de Moçambique
Comissão Nacional de Eleições
Secretariado Técnico de Administração Eleitoral



CARTÃO DE ELEITOR



Inscrição : 050966-01052338378(050188-02/261)
Nome : EUJENIA BRUNO MORAIS
Sexo : FEMININO
Data de nascimento : 01/02/1942
Natural de : TETE, MUTARARA
Data de emissão : 01/05/2023
Local de emissão : EPC DE CONSITO
Residência : SOFALA, DONDO, MANDRUZI
MOÇAMBIQUE MOÇAMBIQUE



Eujenia Bruno Moraes
Assinatura do eleitor

SERENQUE CAËNO INACI
Assinatura do supervisor

OUTRO : 13041809190

