

Verificação de elegibilidade

Equipa do Inquerito

Nome(s)

Tassi LimaMandrassé

Contactos (s)

879472604842731663

Data

2024-03-12

Nº da Lista

VILA_MASSANE_252

Obra Nº

Número da Obra (Obra/XXXX/2023)

OBRA/10320/2023

Agregado Familiar (AF)

Nº do ID do AF

701039906154339PK153167

Representante do AF

Maria Luísa Antônio

ContactoAF

843198411 - Max Varela (neto)

O AF é dono da Casa/Lote

Sim

Não

Província

Sofala

Distrito

Cidade da Beira 2

Posto Administrativo

Urbano 3

Urbano 5

Localidade

Alto da Manga

Chingussura

Inhaconjo

Inhamizua

Matadouro

Vila Massane

Bairro

Vila Massane

Coordenadas

-19.7537845 34.8465694 14.398 3.9

latitude (x.y °)

-19.7537845

longitude (x.y °)

34.8465694

altitude (m)

14.398

accuracy (m)

3.9

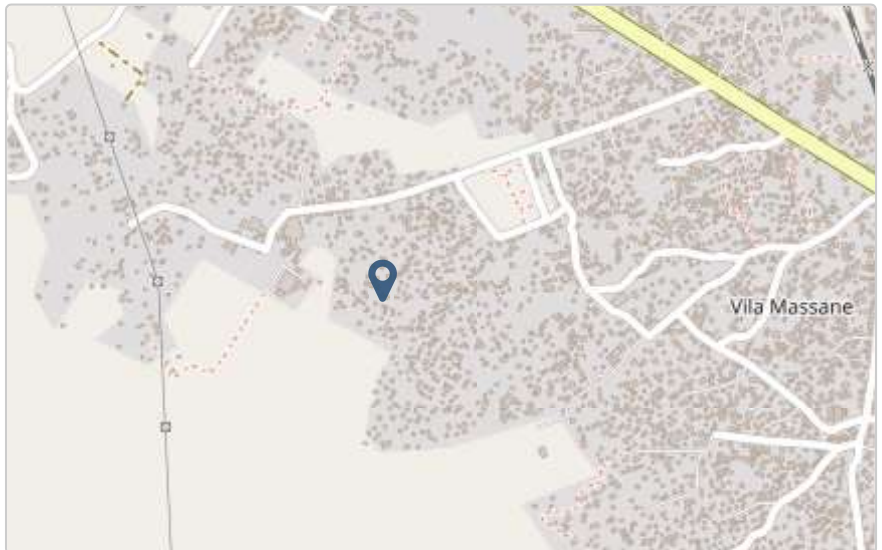

Fotos da Habitação

Habitação - Foto da esquina 1

1710241211168.jpg



Habitação - Foto da esquina 2

1710241219888.jpg



Habitação - Foto da esquina 3

1710241247778.jpg



Habitação - Foto da esquina 4

[Click here to upload file. \(< 100MB\)](#)

Lote - Foto do acesso

1710241302605.jpg



Foto do espaço livre para construção/armazém/preparação da obra

1710241266610.jpg



Foto do lugar onde o AF pode ficar temporariamente

[Click here to upload file. \(< 100MB\)](#)

Plot - Vista geral 1

1710241229078.jpg



Plot - Vista geral 2

1710241280892.jpg



Outras Fotos Relevantes

1

Outras fotos relevantes ou registo de dados não previstos verificados no terreno

1710241310881.jpg



Outras fotos relevantes ou registo de dados não previstos verificados no terreno

1710241322075.jpg



Outras fotos relevantes ou registo de dados não previstos verificados no terreno

1710241331630.jpg



Outras fotos relevantes ou registo de dados não previstos verificados no terreno

1710241348540.jpg



Outras fotos relevantes ou registo de dados não previstos verificados no terreno

1710241357191.jpg



Localização, material e estado actual da casa

Localização

Urbano

Rural

Material

Convencional

Misto

Estado actual da casa

- Parcialmente Destruída (Há danos estruturais na cobertura. O telhado foi parcial ou completamente removido)

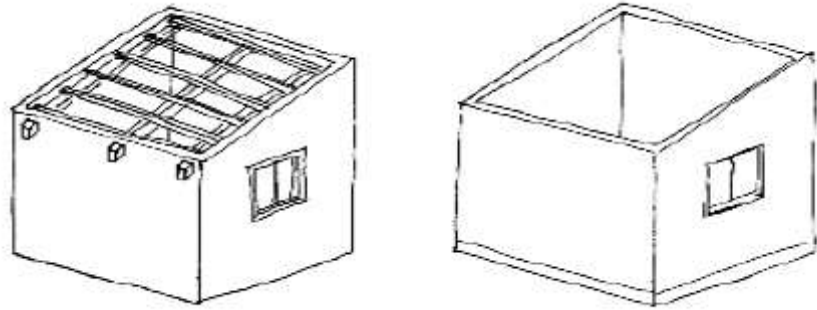

- Totalmente Destruída (Há danos estruturais na cobertura e nas paredes. O telhado foi parcial ou completamente removido)

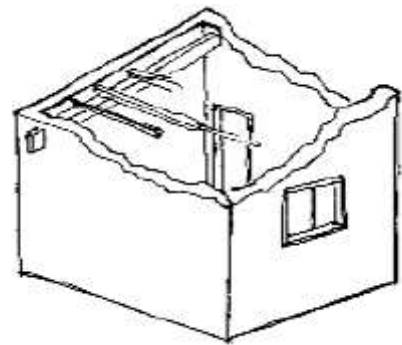

- Ruína (Há danos estruturais na cobertura e nas paredes)

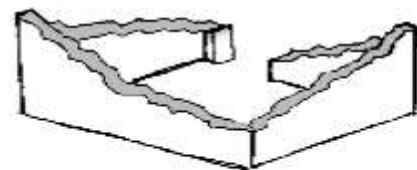

- Não existe (A casa foi completamente destruída)

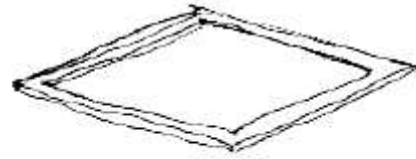

Recuperada (A casa foi recuperada pela família)

» Análise de vulnerabilidade estrutural

Paredes

Material convencional

Estrutura reforçada com pilares e vigas

Sim

Não

Materiais mistos

Estrutura reforçada com diagonais

Sim

Não

Estrutura da cobertura

Declive adequado ($\geq 15^\circ$)

Sim

Não

1 água

Sim

Não

2 ou 4 águas

Sim

Não

Consola de 30cm ou menos

- Sim
- Não

Asnas de madeira

- Sim
- Não

Telhado

Chapa IBR entre 0,4 mm a 0,6 mm

- Sim
- Não

Fixação com pregos adequados de chapa metálica

- Sim
- Não

Tipologia recomendada

ORIENTAÇÃO PARA A ATRIBUIÇÃO DE TIPOLOGIAS



- TA - REFORÇO E PACOTE DE COBERTURA (MISTO)
- TA - REFORÇO E PACOTE DE COBERTURA (CONVENCIONAL)
- TB-V1 - CASA NÚCLEO EVOLUTIVA CONVENCIONAL
- TB-V2 - CASA NÚCLEO EVOLUTIVA MISTO

Providências temporárias / deslocação

O AF vai ficar na casa durante a construção?

- Sim
 Não

O AF necessita de assistência de abrigo para alojamento temporário no local?

- Sim
 Não

O AF pode mudar-se para ficar com familiares?

- Sim
 Não

Planeamento e gestão da construção

» Mão-de-obra disponível/Cuidados com o AF

Existem adultos capazes (16+) que podem e querem participar na preparação da obra?

- Sim
 Não

Existem adultos capazes (16+) que podem e querem participar no processo de construção?

- Sim
 Não

Existem membros com necessidades específicas devido à idade ou saúde?

- Sim
 Não

Existem membros com mobilidade reduzida?

Nota: Em caso afirmativo, é necessária prestar atenção a provisão e construção de uma rampa

- Sim
 Não

» Acesso

A que distância está a casa de acesso veicular?

Metros230m

Minutos a andar

Como é o percurso a partir do acesso veicular ao local?

- Acessível para carros
- Não acessível para carros
- Fácil acesso de carro (todas as estações do ano)

Que opções de transporte local existem?

- Bicicleta
- Autocarro
- Comboio
- Carro
- Outros

» Água e electricidade**Existe abastecimento de água no local?**

- Sim
- Não

Existe armazenamento de água no local?

- Sim
- Não

Existe acesso à electricidade?

- Sim
- Não

» Armazenamento**Existe armazenamento seguro para ferramentas?**

- Sim
- Não

Existe armazenamento seguro para os materiais?

- Sim
 Não

Existe a possibilidade de alugar armazenamento aos vizinhos?

- Sim
 Não

» Local

O local é propenso a inundações?

- Sim
 Não

O local está inclinado?

- Sim
 Não

O local está congestionado?

- Sim
 Não

O local tem um sistema de drenagem adequada?

- Sim
 Não

» Demolição / escombros

Existe um edifício para demolir?

- Sim
 Não

Há materiais para salvar/reutilizar?

- Sim
 Não

A nova construção estará no mesmo local?

- Sim
 Não

Quanto tempo (dias) demorará a demolição?

» Dimensões da casa / lote

Imagem de apoio às dimensões da casa / lote

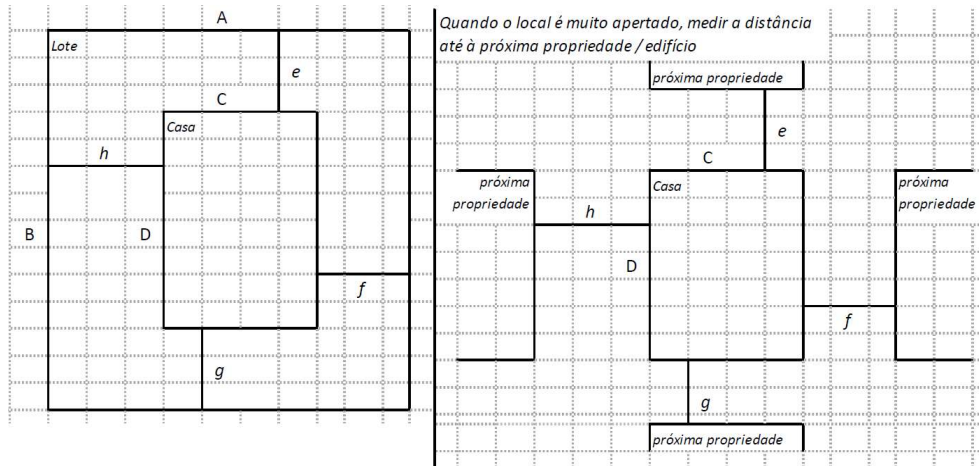

Dimensões em metros ou passos, por favor especifique

Dimensões do Lote (A x B)

9x15

Dimensões da Casa (C x D)

4x7

Distância da Casa ao limite do Lote: e

0

Distância da Casa ao limite do Lote: f

3

Distância da Casa ao limite do Lote: g

5

Distância da Casa ao limite do Lote: h

5

» TA Reforço e Pacote de Cobertura

Imagem de apoio às dimensões da casa / lote



Nº de quartos

Dimensão de cada quarto (A x B)

Dimensão da casa (A x B)

4x7

Dimensão do lote (A x B)

9x15

Outra informação relevante

A casa actual em que a beneficiária se encontra que foi recuperada e que pertencia ao filho, tem cobertura de chapas IBR, porém com danos nas fixação das chapas.

» TB-V1 Casa Núcleo Convencional

Há espaço no lote para uma nova construção de 3m x 8m?

- Sim
 Não

De acordo com o espaço disponível e a preferência do agregado familiar, por favor especifique:

- Construção ao lado da casa existente
 Construção no lugar da casas existente (demolir)

» TB-V2 Casa Núcleo Misto

Há espaço no lote para uma nova construção de 3m x 8m?

- Sim
- Não

De acordo com o espaço disponível e a preferência do agregado familiar, por favor especifique:

- Construção ao lado da casa existente
- Construção no lugar da casas existente (demolir)

Notas (se aplicável)**Outras informações adicionais relevantes**

A casa em que a beneficiária morava na época antes do IDAI e após, sofreu sérios danos em toda a cobertura e das nas paredes, portanto o filho da beneficiária disponibilizou uma residência em que ele morava no mesmo lote da beneficiária para a mesma poder morar, portanto, nas fotos relevantes se encontram as fotos da casa da beneficiária sem cobertura e com danos nas paredes (7x3).As dimensões do lote e casa, são inerentes a casa em que a beneficiária se encontra actualmente. Sem acesso para a vista posterior da casa.

Sketches



Fotos adicionais (se aplicável)

Fotos adicionais

1710241744357.jpg

1710241744357.jpg

