

Verificação de elegibilidade

Equipa do Inquerito

Nome(s)

Edmilson da Silva; Eralde Francisco

Contactos (s)

879151595; 867022150

Data

2023-11-06

Nº da Lista

MARAZA_263

Obra Nº

Número da Obra (Obra/XXXX/2023)

Obra/10568/2023

Agregado Familiar (AF)

Nº do ID do AF

701029904013897KF154177

Representante do AF

Maria Muzoranda (Chefe de familia)

ContactoAF

861107515(número da filha-Julia)

O AF é dono da Casa/Lote

Sim

Não

Província

Sofala

Distrito

Cidade da Beira 1

Posto Administrativo

- Urbano 1
- Urbano 2
- Urbano 4

Localidade

- Chota
- Mananga
- Maraza
- Munhava Central
- Vaz

Bairro

Maraza

Coordenadas

latitude (x.y °)

longitude (x.y °)

altitude (m)

accuracy (m)



Fotos da Habitação

Habitação - Foto da esquina 1

1699259221357.jpg



Habitação - Foto da esquina 2

1699259272828.jpg



Habitação - Foto da esquina 3

1699259253656.jpg



Habitação - Foto da esquina 4

1699259345196.jpg



Lote - Foto do acesso

1699259434192.jpg



Foto do espaço livre para construção/armazém/preparação da obra

Click here to upload file. (< 100MB)

Foto do lugar onde o AF pode ficar temporariamente

Click here to upload file. (< 100MB)

Plot - Vista geral 1

1699259411002.jpg



Plot - Vista geral 2

1699259393045.jpg

**Outras Fotos Relevantes**

1

Outras fotos relevantes ou registo de dados não previstos verificados no terreno[Click here to upload file. \(< 100MB\)](#)**Localização, material e estado actual da casa****Localização**

- Urbano
- Rural

Material

- Convencional
- Misto

Estado actual da casa

- Parcialmente Destruída (Há danos estruturais na cobertura. O telhado foi parcial ou completamente removido)

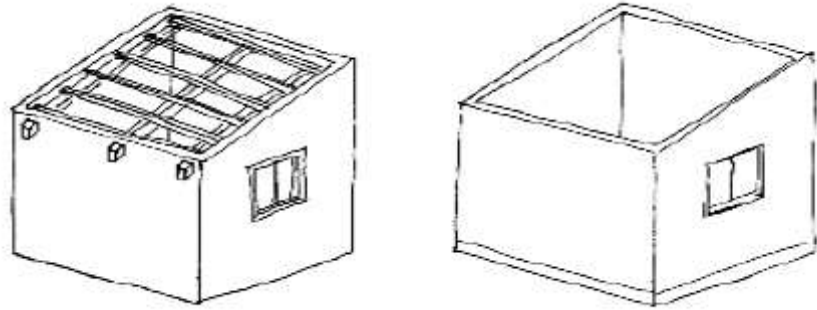

- Totalmente Destruída (Há danos estruturais na cobertura e nas paredes. O telhado foi parcial ou completamente removido)

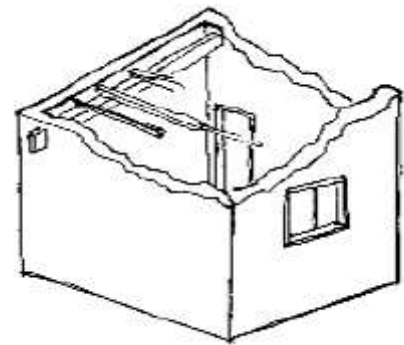

- Ruína (Há danos estruturais na cobertura e nas paredes)

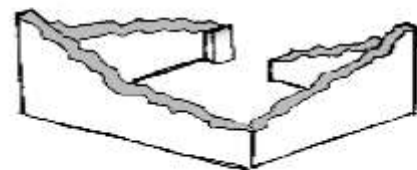

- Não existe (A casa foi completamente destruída)

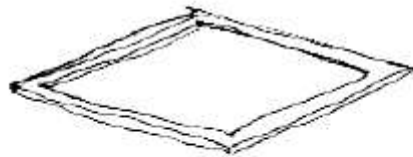

Recuperada (A casa foi recuperada pela família)

» Análise de vulnerabilidade estrutural

Paredes

Material convencional

Estrutura reforçada com pilares e vigas

Sim

Não

Materiais mistos

Estrutura reforçada com diagonais

Sim

Não

Estrutura da cobertura

Declive adequado ($\geq 15^\circ$)

Sim

Não

1 água

Sim

Não

2 ou 4 águas

Sim

Não

Consola de 30cm ou menos

- Sim
- Não

Asnas de madeira

- Sim
- Não

Telhado

Chapa IBR entre 0,4 mm a 0,6 mm

- Sim
- Não

Fixação com pregos adequados de chapa metálica

- Sim
- Não

Tipologia recomendada

ORIENTAÇÃO PARA A ATRIBUIÇÃO DE TIPOLOGIAS

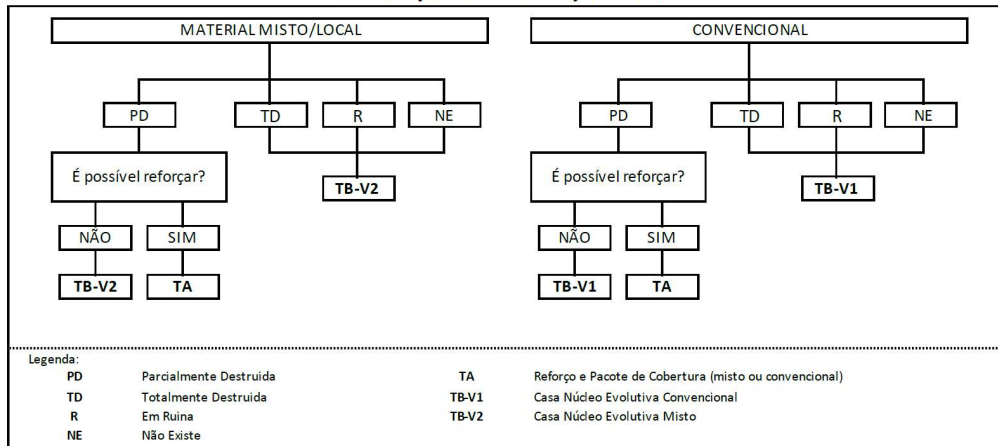

- TA - REFORÇO E PACOTE DE COBERTURA (MISTO)
- TA - REFORÇO E PACOTE DE COBERTURA (CONVENCIONAL)
- TB-V1 - CASA NÚCLEO EVOLUTIVA CONVENCIONAL
- TB-V2 - CASA NÚCLEO EVOLUTIVA MISTO

Providências temporárias / deslocação

O AF vai ficar na casa durante a construção?

- Sim
 Não

O AF necessita de assistência de abrigo para alojamento temporário no local?

- Sim
 Não

O AF pode mudar-se para ficar com familiares?

- Sim
 Não

Se sim, por quanto tempo?

Sim, Durante o tempo de reconstrução.(casa da mãe)

Planeamento e gestão da construção

» Mão-de-obra disponível/Cuidados com o AF

Existem adultos capazes (16+) que podem e querem participar na preparação da obra?

- Sim
 Não

Existem adultos capazes (16+) que podem e querem participar no processo de construção?

- Sim
 Não

Existem membros com necessidades específicas devido à idade ou saúde?

- Sim
 Não

Existem membros com mobilidade reduzida?

Nota: Em caso afirmativo, é necessária prestar atenção a provisão e construção de uma rampa

- Sim
 Não

» Acesso

A que distância está a casa de acesso veicular?

Metros

15

Minutos a andar

2

Como é o percurso a partir do acesso veicular ao local?

- Acessível para carros
- Não acessível para carros
- Fácil acesso de carro (todas as estações do ano)

Que opções de transporte local existem?

- Bicicleta
- Autocarro
- Comboio
- Carro
- Outros

» Água e electricidade**Existe abastecimento de água no local?**

- Sim
- Não

Existe armazenamento de água no local?

- Sim
- Não

Existe acesso à electricidade?

- Sim
- Não

» Armazenamento**Existe armazenamento seguro para ferramentas?**

- Sim
 Não

Existe armazenamento seguro para os materiais?

- Sim
 Não

Existe a possibilidade de alugar armazenamento aos vizinhos?

- Sim
 Não

» Local**O local é propenso a inundações?**

- Sim
 Não

O local está inclinado?

- Sim
 Não

O local está congestionado?

- Sim
 Não

O local tem um sistema de drenagem adequada?

- Sim
 Não

» Demolição / escombros**Existe um edifício para demolir?**

- Sim
 Não

Há materiais para salvar/reutilizar?

- Sim
 Não

A nova construção estará no mesmo local?

- Sim
- Não

Quanto tempo (dias) demorará a demolição?

4 dias para demolições.

» Dimensões da casa / lote

Imagem de apoio às dimensões da casa / lote

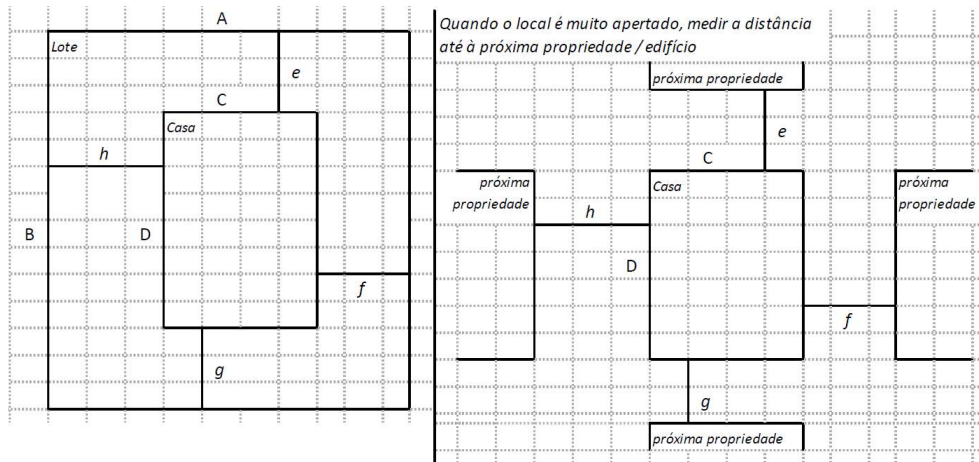

Dimensões em metros ou passos, por favor especifique

Dimensões do Lote (A x B)

9,50x8,50 metros

Dimensões da Casa (C x D)

9,50x6,80 metros

Distância da Casa ao limite do Lote: e

0 metros

Distância da Casa ao limite do Lote: f

0,90 metros

Distância da Casa ao limite do Lote: g

3,40metros

Distância da Casa ao limite do Lote: h

3,06

» TA Reforço e Pacote de Cobertura

Imagem de apoio às dimensões da casa / lote

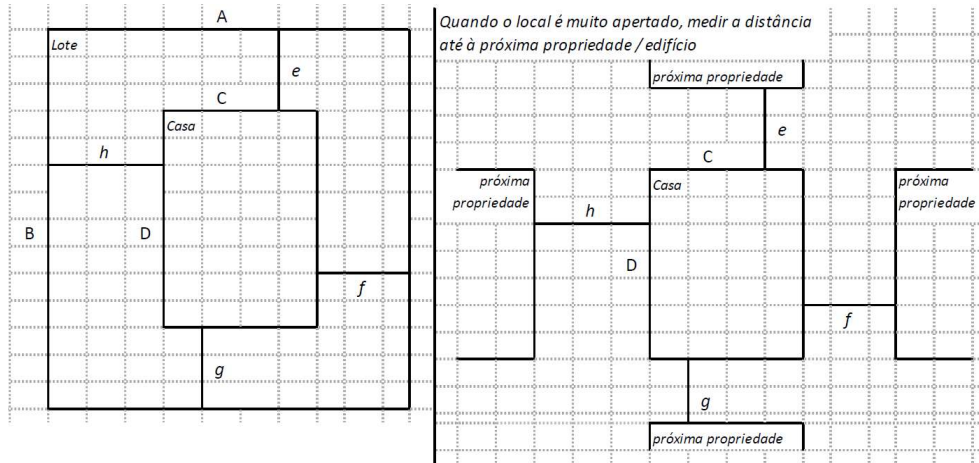
**Nº de quartos**

2 Q; 1 Cozinha; 1 sala

Dimensão de cada quarto (A x B)

Q1(2,70x3,70) ; Q2(2,70x3,10); 1C(2,70x1,50); sala(2,70x4,30)

Dimensão da casa (A x B)

5,40x6,80 metros

Dimensão do lote (A x B)

9,50x8,50 metros

Outra informação relevante

As chapas IBR da casa não estão em condições e não foi possível identificar a espessura da chapa; A casa já não tem abastecimento de água, porque a FIPAG cortou devido a falta de pagamento.

» TB-V1 Casa Núcleo Convencional

Há espaço no lote para uma nova construção de 3m x 8m?

- Sim
- Não

De acordo com o espaço disponível e a preferência do agregado familiar, por favor especifique:

- Construção ao lado da casa existente
- Construção no lugar da casas existente (demolir)

» TB-V2 Casa Núcleo Misto

Há espaço no lote para uma nova construção de 3m x 8m?

- Sim
- Não

De acordo com o espaço disponível e a preferência do agregado familiar, por favor especifique:

- Construção ao lado da casa existente
- Construção no lugar da casas existente (demolir)

Notas (se aplicável)**Outras informações adicionais relevantes**

-19.815628, 34.871555;;A casa não tem pilares e vigas e é feia de material misto;A cobertura da casa é IBR, porém não apresenta segurança e sofre infiltrações na chapa assim como nas paredes e no chão;Propôs se ao AF para demolir dois compartimentos para construir uma casa núcleo, devido a falta de espaço no lote.(o agregado familiar concordou com a proposta)Verificar no sketches a área a ser demolida (tinta a verde).

Sketches



Fotos adicionais (se aplicável)

Fotos adicionais

annotation-9_7_40.png

annotation-9_7_40.png

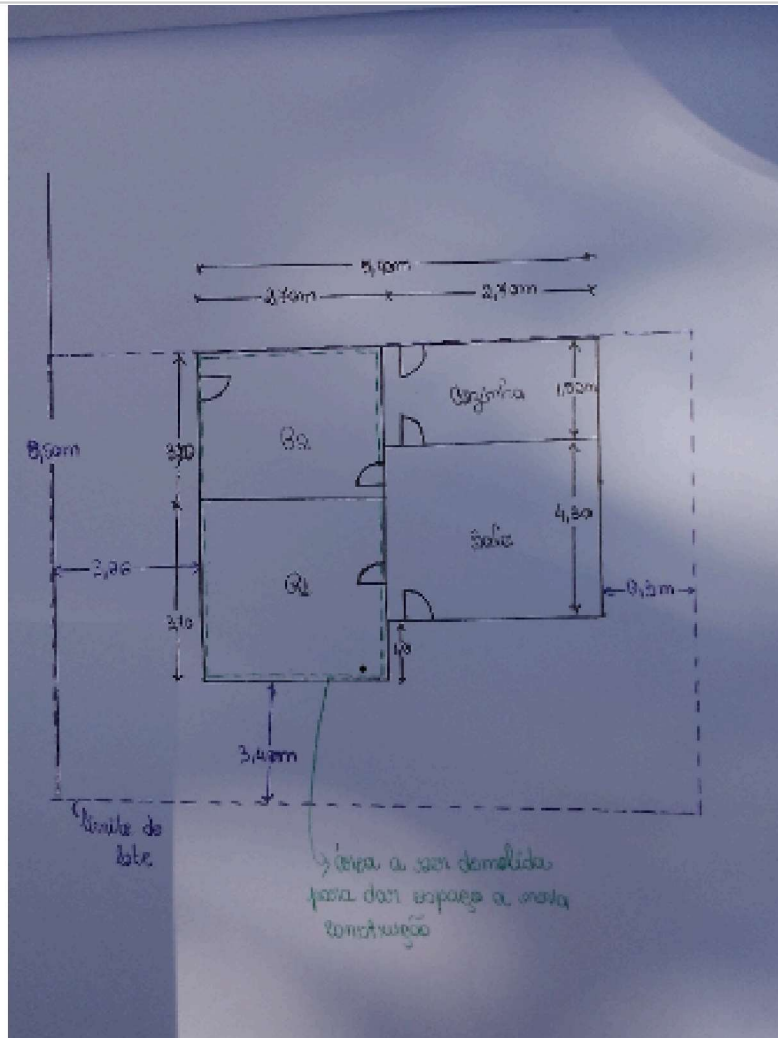

Fotos adicionais

1699261483203.jpg

1699261483203.jpg



Fotos adicionais

1699261552599.jpg

1699261552599.jpg



Fotos adicionais

1699261621018.jpg

1699261621018.jpg

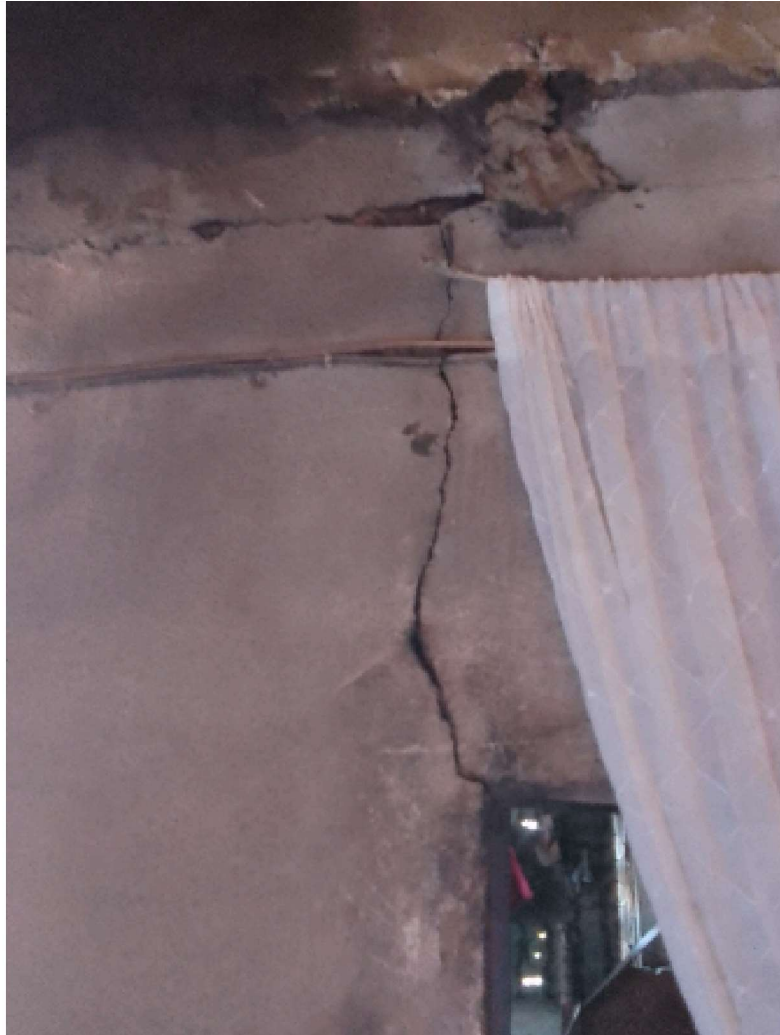

Fotos adicionais

1699261642916.jpg

1699261642916.jpg



Fotos adicionais

1699261684134.jpg

1699261684134.jpg



Fotos adicionais

1699261709212.jpg

1699261709212.jpg



Fotos adicionais

1699261729968.jpg

1699261729968.jpg



Fotos adicionais

1699262156272.jpg

1699262156272.jpg



Fotos adicionais

1699263948917.jpg

1699263948917.jpg



Fotos adicionais

1699263971983.jpg

1699263971983.jpg



Fotos adicionais

1699264025713.jpg

1699264025713.jpg

