

Verificação de elegibilidade

Equipa do Inquerito

Nome(s)

Fábio Borba

Contactos (s)

840421799

Data

2023-11-21

Nº da Lista

0601

Obra Nº

Número da Obra (Obra/XXXX/2023)

OBRA/2433/2023

Agregado Familiar (AF)

Nº do ID do AF

050205-01/078

Representante do AF

Carlito Caetano

ContactoAF

846891525 - Carlito Caetano

O AF é dono da Casa/Lote

Sim

Não

Província

Sofala

Distrito

Dondo

Posto Administrativo

- Cidade de Dondo
- Savane

Localidade

- Canhandula
- Mafarinha
- Thundani
- Consito
- Mandruze
- Macharote
- Nhamainga

Bairro

Macharote

Coordenadas

latitude (x.y °)

-19.6230167

longitude (x.y °)

34.7256367

altitude (m)

44.5

accuracy (m)

4.7



Fotos da Habitação

Habitação - Foto da esquina 1

1700555158918.jpg



Habitação - Foto da esquina 2

1700555298821.jpg



Habitação - Foto da esquina 3

1700555192229.jpg



Habitação - Foto da esquina 4

1700555217465.jpg



Lote - Foto do acesso

1700555235022.jpg



Foto do espaço livre para construção/armazém/preparação da obra

170055550261.jpg



Foto do lugar onde o AF pode ficar temporariamente

1700555659400.jpg



Plot - Vista geral 1

1700555353584.jpg



Plot - Vista geral 2

1700555412075.jpg



Outras Fotos Relevantes

1

Outras fotos relevantes ou registo de dados não previstos verificados no terreno

1700555682814.jpg



Outras fotos relevantes ou registo de dados não previstos verificados no terreno

1700555703370.jpg

**Outras fotos relevantes ou registo de dados não previstos verificados no terreno**

1700555727241.jpg



Outras fotos relevantes ou registo de dados não previstos verificados no terreno

1700555737222.jpg

**Localização, material e estado actual da casa****Localização**

- Urbano
- Rural

Material

- Convencional
- Misto

Estado actual da casa

- Parcialmente Destruída (Há danos estruturais na cobertura. O telhado foi parcial ou completamente removido)

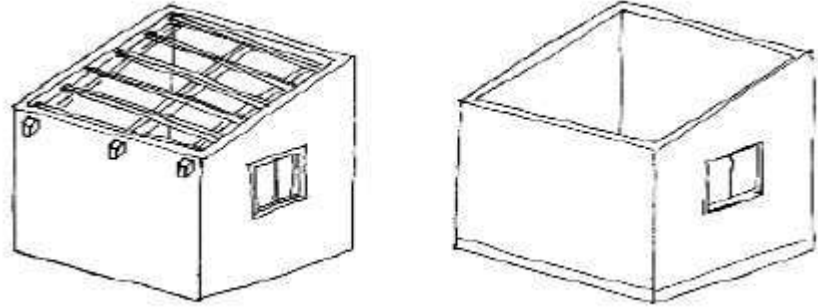

- Totalmente Destruída (Há danos estruturais na cobertura e nas paredes. O telhado foi parcial ou completamente removido)

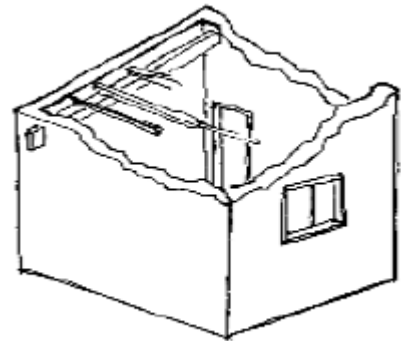

- Ruína (Há danos estruturais na cobertura e nas paredes)

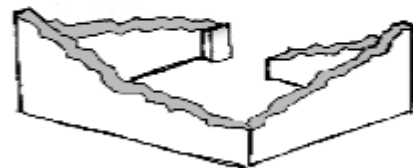

- Não existe (A casa foi completamente destruída)

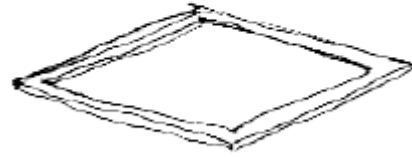

Recuperada (A casa foi recuperada pela família)

Tipologia recomendada

ORIENTAÇÃO PARA A ATRIBUIÇÃO DE TIPOLOGIAS

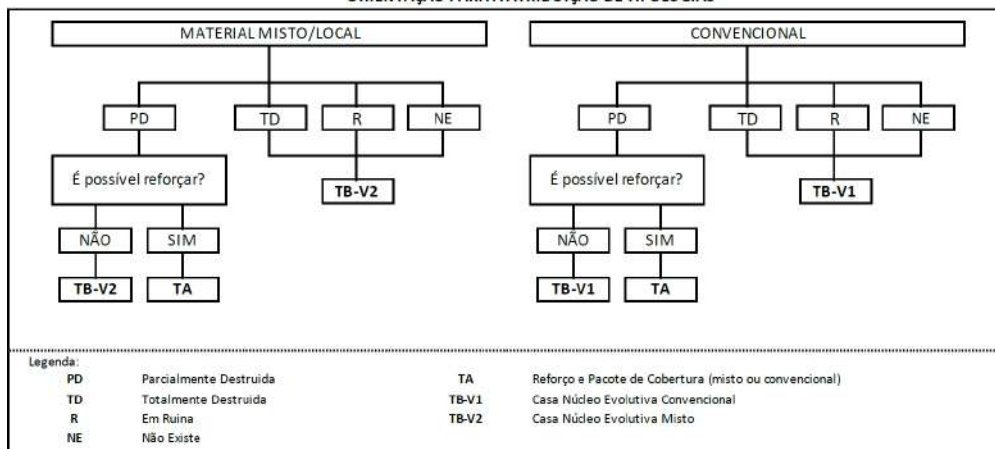

- TA - REFORÇO E PACOTE DE COBERTURA (MISTO)
- TA - REFORÇO E PACOTE DE COBERTURA (CONVENCIONAL)
- TB-V1 - CASA NÚCLEO EVOLUTIVA CONVENCIONAL
- TB-V2 - CASA NÚCLEO EVOLUTIVA MISTO

Providências temporárias / deslocação

O AF vai ficar na casa durante a construção?

- Sim
- Não

O AF necessita de assistência de abrigo para alojamento temporário no local?

- Sim
- Não

O AF pode mudar-se para ficar com familiares?

- Sim
- Não

Planeamento e gestão da construção

» Mão-de-obra disponível/Cuidados com o AF

Existem adultos capazes (16+) que podem e querem participar na preparação da obra?

- Sim
 Não

Existem adultos capazes (16+) que podem e querem participar no processo de construção?

- Sim
 Não

Existem membros com necessidades específicas devido à idade ou saúde?

- Sim
 Não

Existem membros com mobilidade reduzida?

Nota: Em caso afirmativo, é necessária prestar atenção a provisão e construção de uma rampa

- Sim
 Não

» Acesso

A que distância está a casa de acesso veicular?

Metros

18

Minutos a andar

Como é o percurso a partir do acesso veicular ao local?

- Acessível para carros
 Não acessível para carros
 Fácil acesso de carro (todas as estações do ano)

Que opções de transporte local existem?

- Bicicleta
- Autocarro
- Comboio
- Carro
- Outros

» Água e electricidade

Existe abastecimento de água no local?

- Sim
- Não

Existe armazenamento de água no local?

- Sim
- Não

Existe acesso à electricidade?

- Sim
- Não

» Armazenamento

Existe armazenamento seguro para ferramentas?

- Sim
- Não

Existe armazenamento seguro para os materiais?

- Sim
- Não

Existe a possibilidade de alugar armazenamento aos vizinhos?

- Sim
- Não

» Local

O local é propenso a inundações?

- Sim
 Não

O local está inclinado?

- Sim
 Não

O local está congestionado?

- Sim
 Não

O local tem um sistema de drenagem adequada?

- Sim
 Não

» Demolição / escombros

Existe um edifício para demolir?

- Sim
 Não

Há materiais para salvar/reutilizar?

- Sim
 Não

A nova construção estará no mesmo local?

- Sim
 Não

Quanto tempo (dias) demorará a demolição?

» Dimensões da casa / lote

Imagem de apoio às dimensões da casa / lote

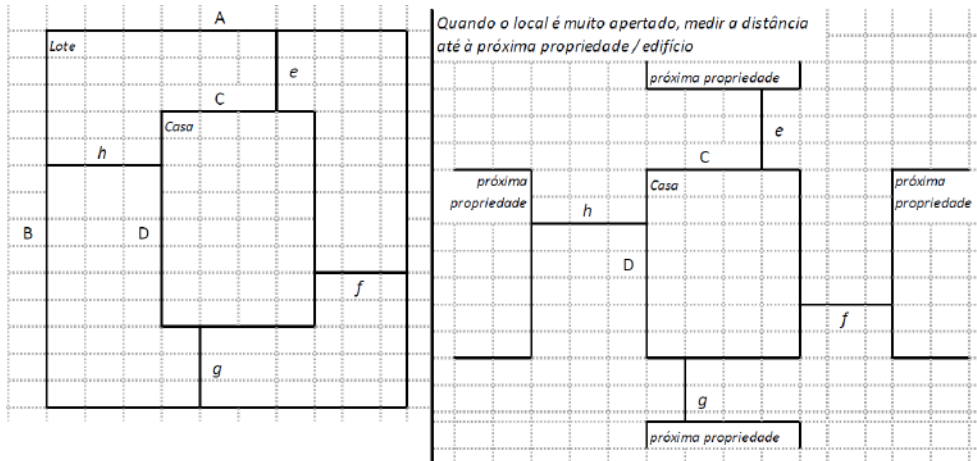

Dimensões em metros ou passos, por favor especifique

Dimensões do Lote (A x B)

45 x 34

Dimensões da Casa (C x D)

5 x 5

Distância da Casa ao limite do Lote: e

37.5

Distância da Casa ao limite do Lote: f

21

Distância da Casa ao limite do Lote: g

2.5

Distância da Casa ao limite do Lote: h

8

» TA Reforço e Pacote de Cobertura

Imagem de apoio às dimensões da casa / lote

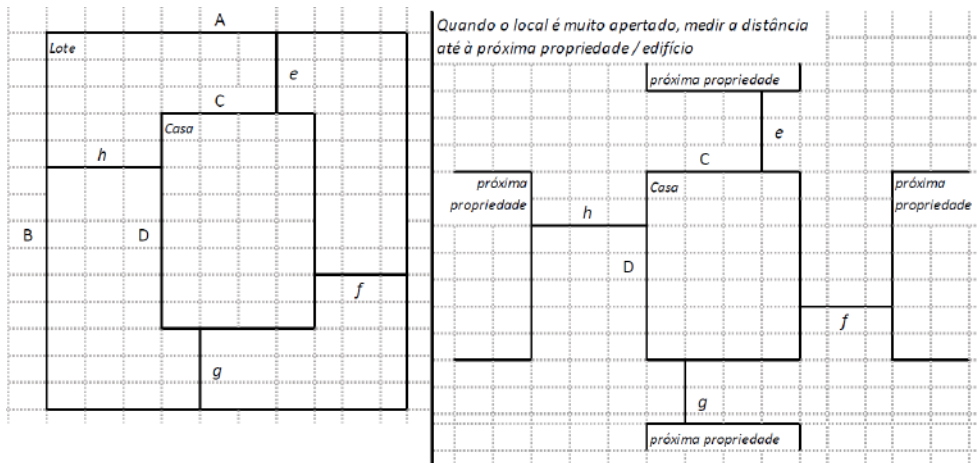

Nº de quartos

Dimensão de cada quarto (A x B)

Dimensão da casa (A x B)

Dimensão do lote (A x B)

Outra informação relevante

» TB-V1 Casa Núcleo Convencional

Há espaço no lote para uma nova construção de 3m x 8m?

Sim

Não

De acordo com o espaço disponível e a preferência do agregado familiar, por favor especifique:

Construção ao lado da casa existente

Construção no lugar da casas existente (demolir)

» TB-V2 Casa Núcleo Misto

Há espaço no lote para uma nova construção de 3m x 8m?

- Sim
 Não

De acordo com o espaço disponível e a preferência do agregado familiar, por favor especifique:

- Construção ao lado da casa existente
 Construção no lugar da casas existente (demolir)

Notas (se aplicável)

Outras informações adicionais relevantes

A casa do beneficiário é feita de material misto. Os ciclones causaram danos na cobertura e nas pa

Sketches

Fotos adicionais (se aplicável)

1

Fotos adicionais

1700556484589.jpg

República de Moçambique
Comissão Nacional de Eleições
Secretariado Técnico de Administração Eleitoral

CARTÃO DE ELEITOR

Inscrição : 053040-21042330697(050205-01/078)
Nome : **CARLITO CAETANO ALMEIDA**
Sexo : **MASCULINO**
Data de nascimento : **06/07/1976**
Natural de : **SOFALA, CAIA**
Data de emissão : **21/04/2023**
Local de emissão : **EPC DE MACHAROTE**
Residência : **SOFALA, DONDO, MACHAROTE**

Assinatura do eleitor: *Carlito Caetano Almeida*
Assinatura do supervisor: *Iubi Muandama*

OUTRO : 07070290



Fotos adicionais

1700556506479.jpg

