

Verificação de elegibilidade

Equipa do Inquerito

Nome(s)

Shelsea Almirante; Eralde Francisco

Contactos (s)

874444814; 867022150

Data

2023-11-07

Nº da Lista

Maraza_80

Obra Nº

Número da Obra (Obra/XXXX/2023)

OBRA/2965/2023

Agregado Familiar (AF)

Nº do ID do AF

701029904013897KF047219

Representante do AF

Cheneca Chicamisse (chefe da família)

ContactoAF

853310962 (Neta da chefe da família - Rosa Milange)

O AF é dono da Casa/Lote

Sim

Não

Província

Sofala

Distrito

Cidade da Beira 1

Posto Administrativo

Urbano 1

Urbano 2

Urbano 4

Localidade

Chota

Mananga

Maraza

Munhava Central

Vaz

Bairro

Maraza

Coordenadas

latitude (x.y °)

longitude (x.y °)

altitude (m)

accuracy (m)



Fotos da Habitação

Habitação - Foto da esquina 1

1699363240088.jpg



Habitação - Foto da esquina 2

1699363386556.jpg



Habitação - Foto da esquina 3

1699363407459.jpg



Habitação - Foto da esquina 4

1699363424329.jpg

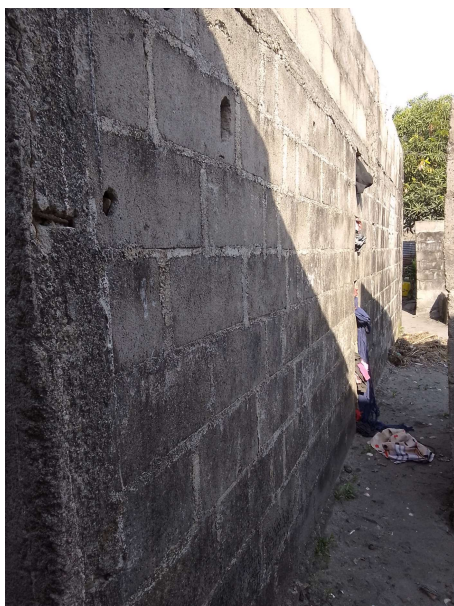

Lote - Foto do acesso

1699363493951.jpg



Foto do espaço livre para construção/armazém/preparação da obra

1699363534418.jpg



Foto do lugar onde o AF pode ficar temporariamente

[Click here to upload file. \(< 100MB\)](#)

Plot - Vista geral 1

1699363611527.jpg



Plot - Vista geral 2

1699366453060.jpg

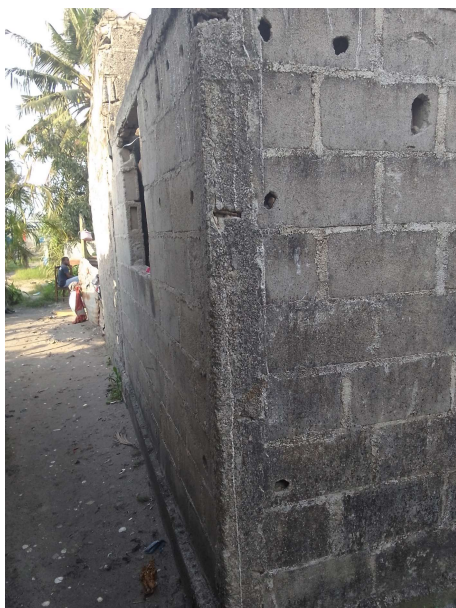

Outras Fotos Relevantes

1

Outras fotos relevantes ou registo de dados não previstos verificados no terreno

1699363667919.jpg



Localização, material e estado actual da casa

Localização

- Urbano
 Rural

Material

- Convencional
 Misto

Estado actual da casa

- Parcialmente Destruída (Há danos estruturais na cobertura. O telhado foi parcial ou completamente removido)

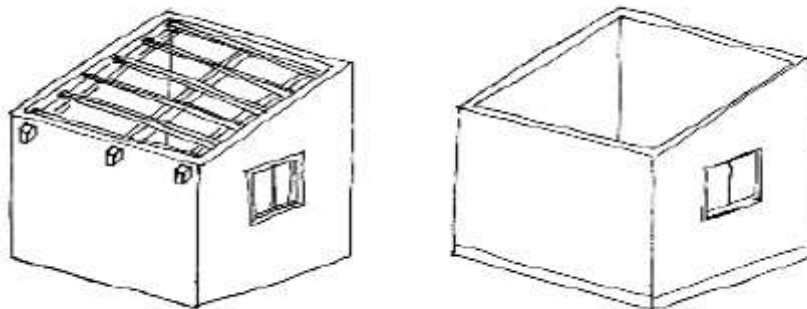

- Totalmente Destruída (Há danos estruturais na cobertura e nas paredes. O telhado foi parcial ou completamente removido)

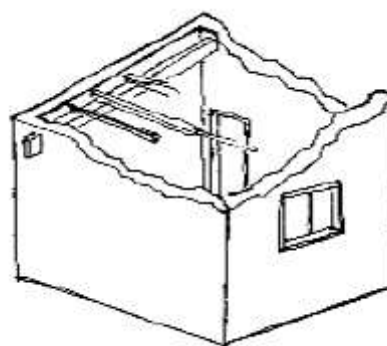

- Ruína (Há danos estruturais na cobertura e nas paredes)

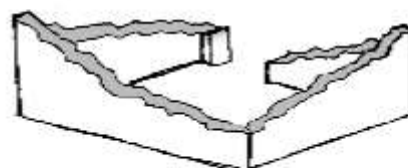

- Não existe (A casa foi completamente destruída)

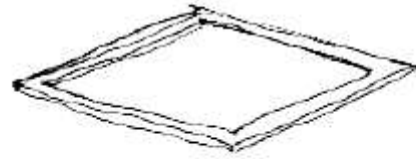

Recuperada (A casa foi recuperada pela família)

» Análise de vulnerabilidade estrutural

Paredes

Material convencional

Estrutura reforçada com pilares e vigas

Sim

Não

Materiais mistos

Estrutura reforçada com diagonais

Sim

Não

Estrutura da cobertura

Declive adequado ($\geq 15^\circ$)

Sim

Não

1 água

Sim

Não

2 ou 4 águas

Sim

Não

Consola de 30cm ou menos

- Sim
- Não

Asnas de madeira

- Sim
- Não

Telhado

Chapa IBR entre 0,4 mm a 0,6 mm

- Sim
- Não

Fixação com pregos adequados de chapa metálica

- Sim
- Não

Tipologia recomendada

ORIENTAÇÃO PARA A ATRIBUIÇÃO DE TIPOLOGIAS

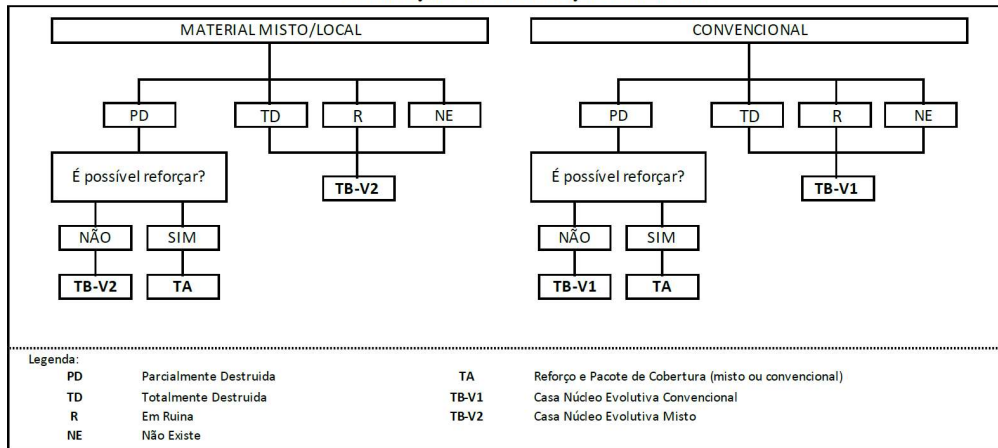

- TA - REFORÇO E PACOTE DE COBERTURA (MISTO)
- TA - REFORÇO E PACOTE DE COBERTURA (CONVENCIONAL)
- TB-V1 - CASA NÚCLEO EVOLUTIVA CONVENCIONAL
- TB-V2 - CASA NÚCLEO EVOLUTIVA MISTO

Providências temporárias / deslocação

O AF vai ficar na casa durante a construção?

- Sim
 Não

O AF necessita de assistência de abrigo para alojamento temporário no local?

- Sim
 Não

O AF pode mudar-se para ficar com familiares?

- Sim
 Não

Se sim, por quanto tempo?

Durante todo o período da construção.

Planeamento e gestão da construção

» Mão-de-obra disponível/Cuidados com o AF

Existem adultos capazes (16+) que podem e querem participar na preparação da obra?

- Sim
 Não

Existem adultos capazes (16+) que podem e querem participar no processo de construção?

- Sim
 Não

Existem membros com necessidades específicas devido à idade ou saúde?

- Sim
 Não

Existem membros com mobilidade reduzida?

Nota: Em caso afirmativo, é necessária prestar atenção a provisão e construção de uma rampa

- Sim
 Não

» Acesso

A que distância está a casa de acesso veicular?

Metros

60 metros

Minutos a andar

7 minutos

Como é o percurso a partir do acesso veicular ao local?

- Acessível para carros
- Não acessível para carros
- Fácil acesso de carro (todas as estações do ano)

Que opções de transporte local existem?

- Bicicleta
- Autocarro
- Comboio
- Carro
- Outros

» Água e electricidade

Existe abastecimento de água no local?

- Sim
- Não

Existe armazenamento de água no local?

- Sim
- Não

Existe acesso à electricidade?

- Sim
- Não

» Armazenamento

Existe armazenamento seguro para ferramentas?

- Sim
 Não

Existe armazenamento seguro para os materiais?

- Sim
 Não

Existe a possibilidade de alugar armazenamento aos vizinhos?

- Sim
 Não

» Local

O local é propenso a inundações?

- Sim
 Não

O local está inclinado?

- Sim
 Não

O local está congestionado?

- Sim
 Não

O local tem um sistema de drenagem adequada?

- Sim
 Não

» Demolição / escombros

Existe um edifício para demolir?

- Sim
 Não

Há materiais para salvar/reutilizar?

- Sim
 Não

A nova construção estará no mesmo local?

- Sim
 Não

Quanto tempo (dias) demorará a demolição?

Apenas serão feitas pequenas demolições para a inserção de elementos estruturais tais como vigas e pilares para poder sustentar o peso da cobertura.

» Dimensões da casa / lote

Imagem de apoio às dimensões da casa / lote

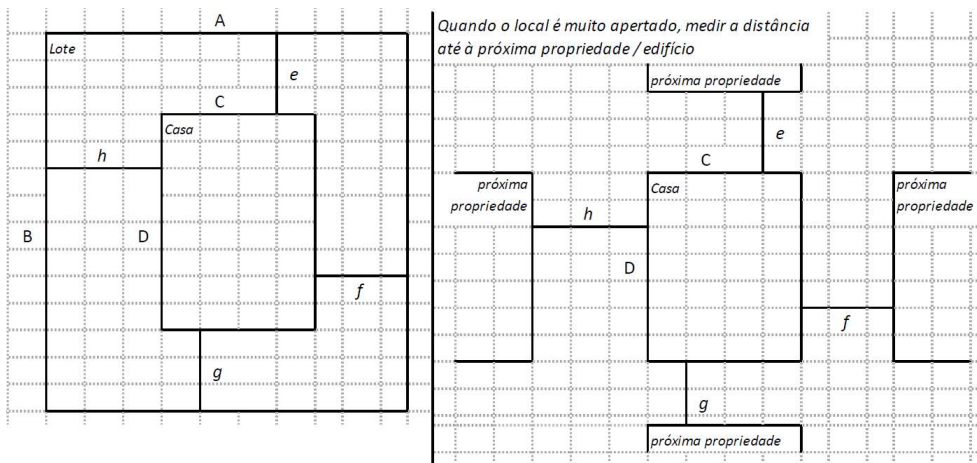

Dimensões em metros ou passos, por favor especifique

Dimensões do Lote (A x B)

(6,90m x 14,40m)

Dimensões da Casa (C x D)

(6,90 m x 6,0m)

Distância da Casa ao limite do Lote: e

5,70 metros

Distância da Casa ao limite do Lote: f

0 metros

Distância da Casa ao limite do Lote: g

2,70metros

Distância da Casa ao limite do Lote: h

0 metros

» TA Reforço e Pacote de Cobertura

Imagem de apoio às dimensões da casa / lote

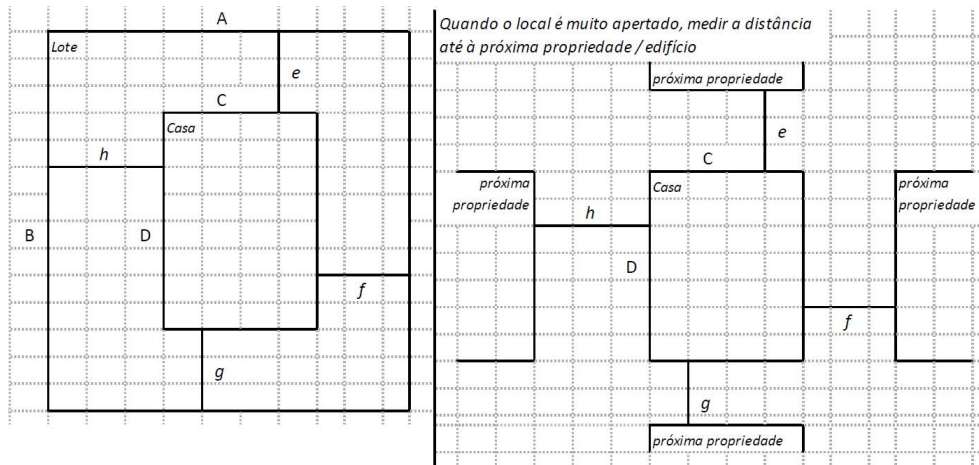

Nº de quartos

3 quartos e uma sala

Dimensão de cada quarto (A x B)

Sala (4,10m x 3,0m); quarto 1 (3,0 x 2,80m); quarto 2(3,0 x 2,80m); quarto 3(3,20m x 3,0)

Dimensão da casa (A x B)

(6,90m x 14,40m)

Dimensão do lote (A x B)

(6,90 m x 6,0m)

Outra informação relevante

A casa apresenta dois compartimentos totalmente expostos (sem cobertura), e a restante parte da cobertura apresenta pequenas obstruções que leva a infiltrações durante o tempo chuvoso.

» TB-V1 Casa Núcleo Convencional

Há espaço no lote para uma nova construção de 3m x 8m?

- Sim
 Não

De acordo com o espaço disponível e a preferência do agregado familiar, por favor especifique:

- Construção ao lado da casa existente
 Construção no lugar da casas existente (demolir)

» TB-V2 Casa Núcleo Misto

Há espaço no lote para uma nova construção de 3m x 8m?

- Sim
 Não

De acordo com o espaço disponível e a preferência do agregado familiar, por favor especifique:

- Construção ao lado da casa existente
 Construção no lugar da casas existente (demolir)

Notas (se aplicável)

Outras informações adicionais relevantes

-19.81481, 34.871815* A casa apresenta dois cômodos totalmente expostos (sem cobertura);* Uma parte da casa está coberta por lusalite (aparentemente com amianto), e esta permite infiltrações de água durante a época chuvosa.* Notou-se a ausência de uma porta que dá acesso aos compartimentos expostos (sem cobertura)...O que apresenta um risco em termos de segurança.* A família já sofreu pelo menos 7 assaltos devido à ausência da porta e também da cobertura nos compartimentos expostos;* A casa não apresenta pilares, somente a viga geral;* As paredes da casa apresentam fissuras.

Sketches



Fotos adicionais (se aplicável)

Fotos adicionais

1699367666750.jpg

1699367666750.jpg

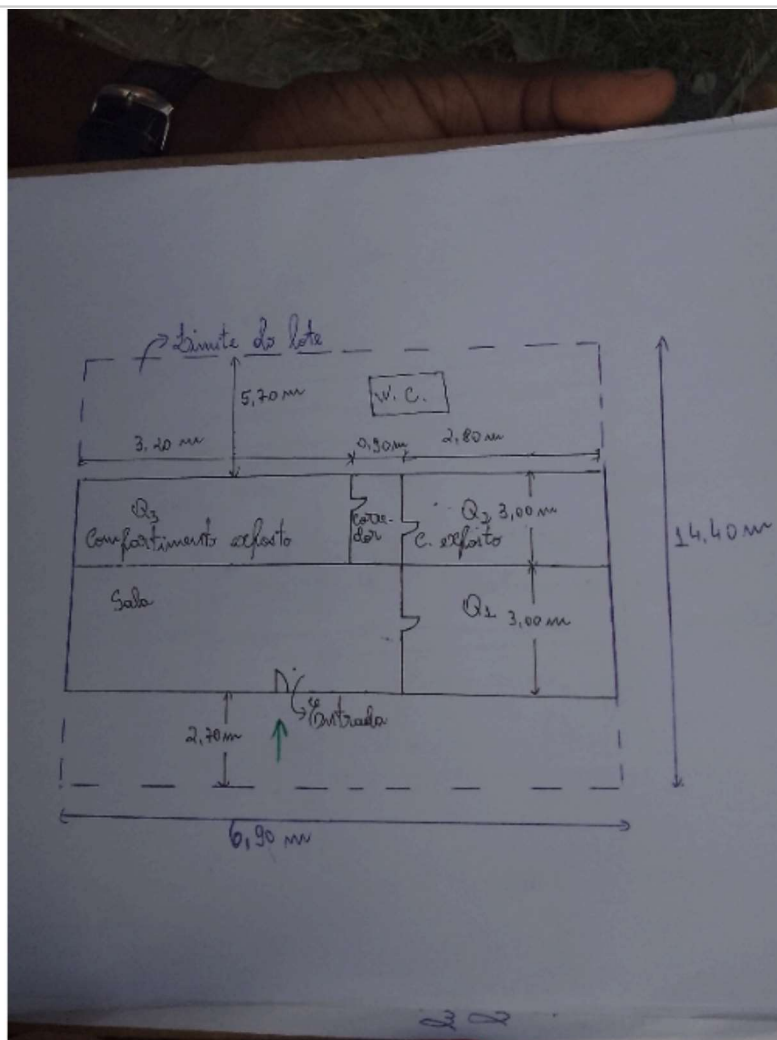

Fotos adicionais

1699364831114.jpg

1699364831114.jpg



Fotos adicionais

1699364854439.jpg

1699364854439.jpg



Fotos adicionais

1699364868806.jpg

1699364868806.jpg



Fotos adicionais

1699364890680.jpg

1699364890680.jpg



Fotos adicionais

1699364920663.jpg

1699364920663.jpg



Fotos adicionais

1699366696818.jpg

1699366696818.jpg

