

# Verificação de elegibilidade

## Equipa do Inquerito

Nome(s)

Edmilson Da Silva ; Bernardo Filipe

---

Contactos (s)

879151595; 865011712

---

Data

2023-11-02

---

Nº da Lista

MARAZA\_67

---

Obra Nº

*Número da Obra (Obra/XXXX/2023)*

Obra/2210/2023

---

## Agregado Familiar (AF)

Nº do ID do AF

701029904013897KF035150

---

Representante do AF

Belinha Maoche (chefe da família -viúva)

---

ContactoAF

844125723

---

O AF é dono da Casa/Lote

Sim

Não

Província

Sofala

---

Distrito

Cidade da Beira 1

---

**Posto Administrativo**

Urbano 1

Urbano 2

Urbano 4

**Localidade**

Chota

Mananga

Maraza

Munhava Central

Vaz

**Bairro**

Maraza

---

**Coordenadas**

---

latitude (x.y °)

---

longitude (x.y °)

---

altitude (m)

---

accuracy (m)

---



# Fotos da Habitação

## Habitação - Foto da esquina 1

1698915580610.jpg



## Habitação - Foto da esquina 2

1698915627620.jpg



### Habitação - Foto da esquina 3

1698915725416.jpg



### Habitação - Foto da esquina 4

1698915664624.jpg



**Lote - Foto do acesso**

1698915759964.jpg



**Foto do espaço livre para construção/armazém/preparação da obra**

[Click here to upload file. \(< 100MB\)](#)

**Foto do lugar onde o AF pode ficar temporariamente**

[Click here to upload file. \(< 100MB\)](#)

**Plot - Vista geral 1**

1698915796272.jpg



## Plot - Vista geral 2

1698915823085.jpg



## Outras Fotos Relevantes

1

Outras fotos relevantes ou registo de dados não previstos verificados no terreno

[Click here to upload file. \(< 100MB\)](#)

## Localização, material e estado actual da casa

### Localização

Urbano

Rural

### Material

Convencional

Misto

**Estado actual da casa**

- Parcialmente Destruída (Há danos estruturais na cobertura. O telhado foi parcial ou completamente removido)

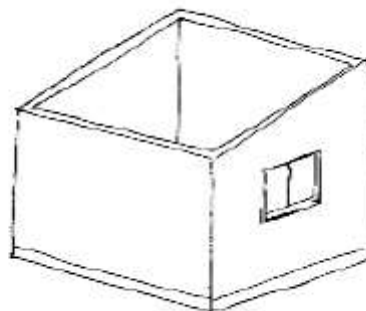

- Totalmente Destruída (Há danos estruturais na cobertura e nas paredes. O telhado foi parcial ou completamente removido)

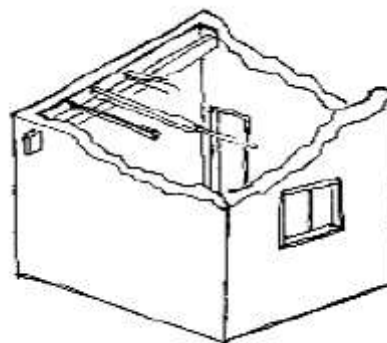

- Ruína (Há danos estruturais na cobertura e nas paredes)

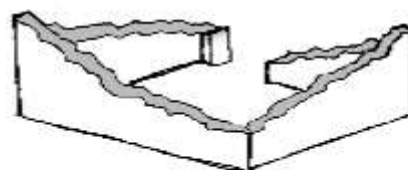

- Não existe (A casa foi completamente destruída)

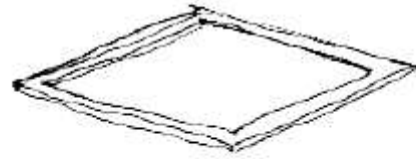

Recuperada (A casa foi recuperada pela família)

## » Análise de vulnerabilidade estrutural

Paredes

---

### Material convencional

*Estrutura reforçada com pilares e vigas*

Sim

Não

### Materiais mistos

*Estrutura reforçada com diagonais*

Sim

Não

Estrutura da cobertura

---

### Declive adequado ( $\geq 15^\circ$ )

Sim

Não

### 1 água

Sim

Não

### 2 ou 4 águas

Sim

Não



**Consola de 30cm ou menos**

- Sim
- Não

**Asnas de madeira**

- Sim
- Não

Telhado

---

**Chapa IBR entre 0,4 mm a 0,6 mm**

- Sim
- Não

**Fixação com pregos adequados de chapa metálica**

- Sim
- Não

**Tipologia recomendada**

ORIENTAÇÃO PARA A ATRIBUIÇÃO DE TIPOLOGIAS



- TA - REFORÇO E PACOTE DE COBERTURA (MISTO)
- TA - REFORÇO E PACOTE DE COBERTURA (CONVENCIONAL)
- TB-V1 - CASA NÚCLEO EVOLUTIVA CONVENCIONAL
- TB-V2 - CASA NÚCLEO EVOLUTIVA MISTO

## Providências temporárias / deslocação

O AF vai ficar na casa durante a construção?

- Sim  
 Não

O AF necessita de assistência de abrigo para alojamento temporário no local?

- Sim  
 Não

O AF pode mudar-se para ficar com familiares?

- Sim  
 Não

Se sim, por quanto tempo?

Sim, durante o tempo de construção.

---

## Planeamento e gestão da construção

### » Mão-de-obra disponível/Cuidados com o AF

Existem adultos capazes (16+) que podem e querem participar na preparação da obra?

- Sim  
 Não

Existem adultos capazes (16+) que podem e querem participar no processo de construção?

- Sim  
 Não

Existem membros com necessidades específicas devido à idade ou saúde?

- Sim  
 Não

Existem membros com mobilidade reduzida?

*Nota: Em caso afirmativo, é necessária prestar atenção a provisão e construção de uma rampa*

- Sim  
 Não

## » Acesso

A que distância está a casa de acesso veicular?

---

**Metros**

10

---

**Minutos a andar**

2

---

**Como é o percurso a partir do acesso veicular ao local?**

- Acessível para carros
- Não acessível para carros
- Fácil acesso de carro (todas as estações do ano)

**Que opções de transporte local existem?**

- Bicicleta
- Autocarro
- Comboio
- Carro
- Outros

## » Água e electricidade

**Existe abastecimento de água no local?**

- Sim
- Não

**Existe armazenamento de água no local?**

- Sim
- Não

**Existe acesso à electricidade?**

- Sim
- Não

## » Armazenamento

Existe armazenamento seguro para ferramentas?

Sim

Não

Existe armazenamento seguro para os materiais?

Sim

Não

Existe a possibilidade de alugar armazenamento aos vizinhos?

Sim

Não

## » Local

O local é propenso a inundações?

Sim

Não

O local está inclinado?

Sim

Não

O local está congestionado?

Sim

Não

O local tem um sistema de drenagem adequada?

Sim

Não

## » Demolição / escombros

Existe um edifício para demolir?

Sim

Não

Há materiais para salvar/reutilizar?

Sim

Não

A nova construção estará no mesmo local?

- Sim  
 Não

Quanto tempo (dias) demorará a demolição?

2 dias para inserção de pequenas demolições de pilares e vigas

---

### » Dimensões da casa / lote

Imagem de apoio às dimensões da casa / lote

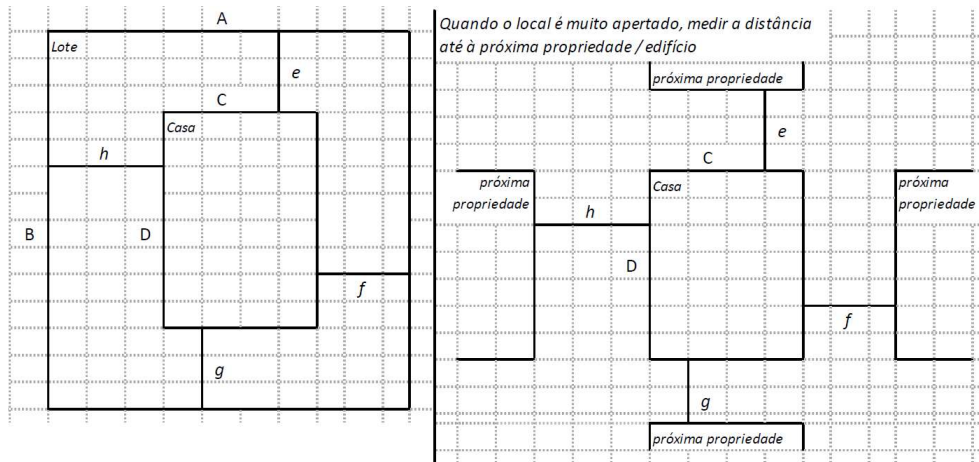

Dimensões em metros ou passos, por favor especifique

---

**Dimensões do Lote (A x B)**

Secção não rectangular (verificar nos sketches)

---

**Dimensões da Casa (C x D)**

(7,10x7,7) metros

---

**Distância da Casa ao limite do Lote: e**

2,81 metros

---

**Distância da Casa ao limite do Lote: f**

0,78 metros

---

**Distância da Casa ao limite do Lote: g**

Secção não rectangular (verificar no sketches)

---

**Distância da Casa ao limite do Lote: h**

1,20 metros

---

### » TA Reforço e Pacote de Cobertura

Imagem de apoio às dimensões da casa / lote

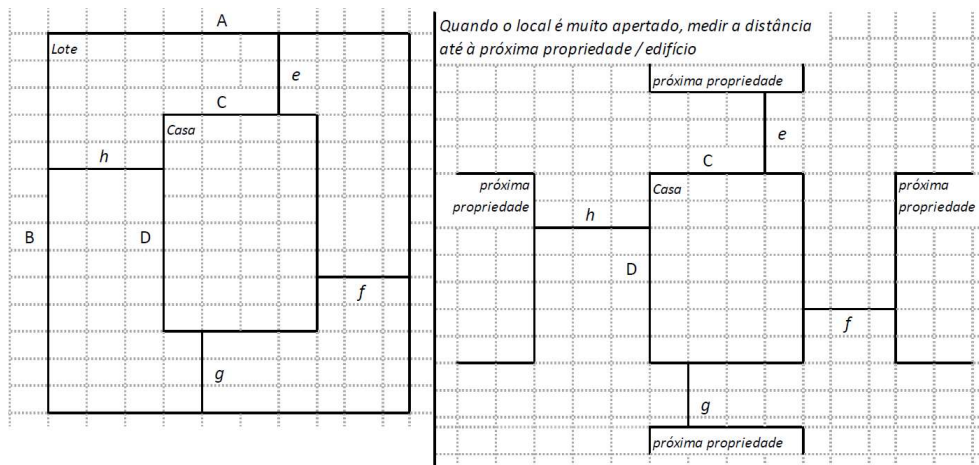

**Nº de quartos**

3 quartos (porém um dos quartos está sem cobertura)

---

**Dimensão de cada quarto (A x B)**

Quarto 1 (4x4); Quarto 2(3,10x2,50) Quarto 3 (4x3,10)

---

**Dimensão da casa (A x B)**

(7,10x7,7)

---

**Dimensão do lote (A x B)**

Secção não rectangular (verificar nos sketches)

---

**Outra informação relevante**

---

## » TB-V1 Casa Núcleo Convencional

Há espaço no lote para uma nova construção de 3m x 8m?

- Sim  
 Não

De acordo com o espaço disponível e a preferência do agregado familiar, por favor especifique:

- Construção ao lado da casa existente  
 Construção no lugar da casas existente (demolir)

## » TB-V2 Casa Núcleo Misto

Há espaço no lote para uma nova construção de 3m x 8m?

- Sim  
 Não

De acordo com o espaço disponível e a preferência do agregado familiar, por favor especifique:

- Construção ao lado da casa existente  
 Construção no lugar da casas existente (demolir)

## Notas (se aplicável)

### Outras informações adicionais relevantes

-19.81596, 34.873844;\* A cobertura da casa tem como suporte barrotes e estacas e na parte superior com blocos;\* A casa somente apresenta uma viga geral e não está em condições;\* Foi montando um banca como uma das rendas da família;\* A casa tem 3 águas (cobertura);\* Após o idai um dos compartimentos da casa ficou sem chapa de cobertura e nesse momento está inutilizável.

---

## Sketches

---





# Fotos adicionais (se aplicável)

## Fotos adicionais

1698918980221.jpg

1698918980221.jpg

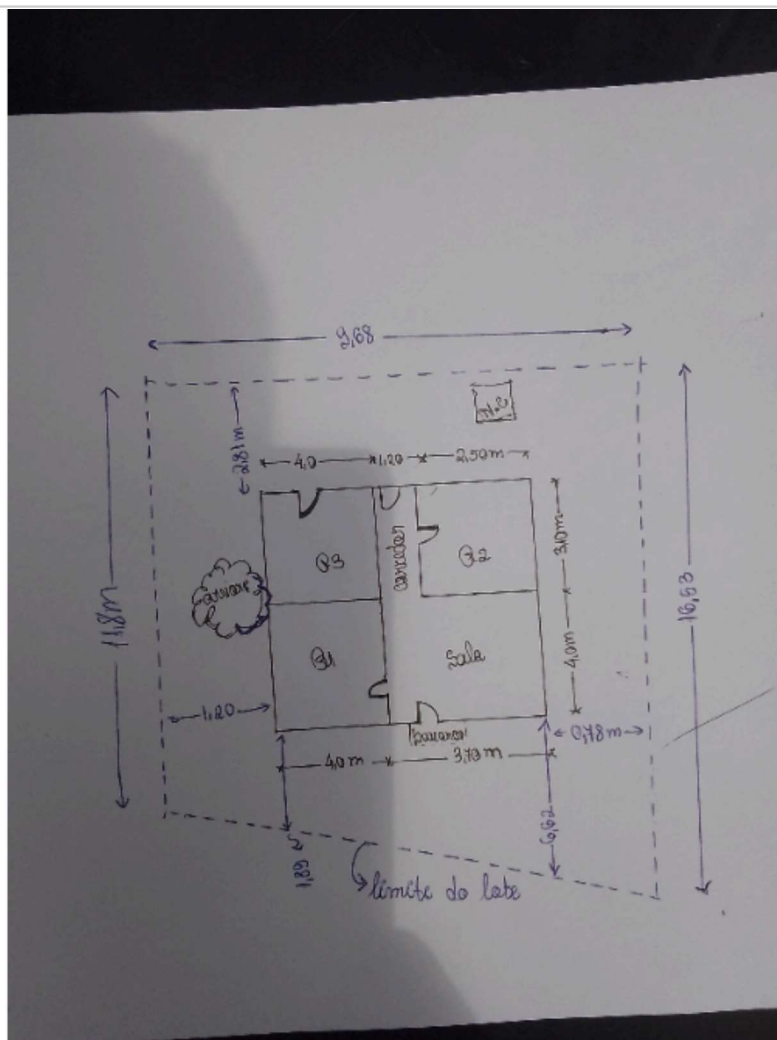

Fotos adicionais

1698919032957.jpg

---

1698919032957.jpg



Fotos adicionais

1698919049259.jpg

---

1698919049259.jpg



Fotos adicionais

1698919093626.jpg

1698919093626.jpg



Fotos adicionais

1698919141524.jpg

1698919141524.jpg



Fotos adicionais

1698919776552.jpg

1698919776552.jpg

