

# Verificação de elegibilidade

## Equipa do Inquérito

Nome(s)

Domingos Taula

---

Contactos (s)

860241067

---

Data

2023-04-05

---

Nº da Lista

1141

---

Obra Nº

Número da Obra (Obra/XXXX/2023)

5290

---

## Agregado Familiar (AF)

Nº do ID do AF

2328

---

Representante do AF

Francisco Maquete Simango

---

ContactoAF

867854032

---

O AF é dono da Casa/Lote

Sim

Não

Província

Sofala

---

Distrito

Buzi

**Posto Administrativo**

- Buzi
- Estaquinha
- Nova Sofala

**Localidade**

- Bíndua
- Grudja
- Guaraguara
- Inhamichindo
- Nharongue

**Bairro**

2000

**Coordenadas**

-19.8654021 34.468272 31.8 4.667

latitude (x.y °)

-19.8654021

longitude (x.y °)

34.468272

altitude (m)

31.8

accuracy (m)

4.667

**Fotos da Habitação****Habitação - Foto da esquina 1**

1681986249598.jpg



**Habitação - Foto da esquina 2**

1681986289650.jpg



**Habitação - Foto da esquina 3**

1681986421159.jpg



**Habitação - Foto da esquina 4**

1681986453070.jpg



**Lote - Foto do acesso**

1681986482238.jpg



**Foto do espaço livre para construção/armazém/preparação da obra**

1681986517481.jpg



**Foto do lugar onde o AF pode ficar temporariamente**

1681986555615.jpg



**Plot - Vista geral 1**

1681986600959.jpg



**Plot - Vista geral 2**

1681986626780.jpg





## Outras Fotos Relevantes

1

Outras fotos relevantes ou registo de dados não previstos verificados no terreno

[Click here to upload file. \(< 100MB\)](#)

## Localização, material e estado actual da casa

### Localização

Urbano

Rural

### Material

Convencional

Misto

**Estado actual da casa**

Parcialmente Destruída (Há danos estruturais na cobertura. O telhado foi parcial ou completamente removido)



Totalmente Destruída (Há danos estruturais na cobertura e nas paredes. O telhado foi parcial ou completamente removido)

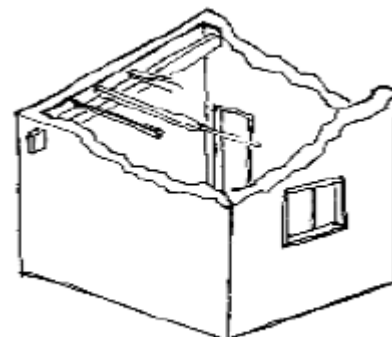

Ruína (Há danos estruturais na cobertura e nas paredes)



Não existe (A casa foi completamente destruída)

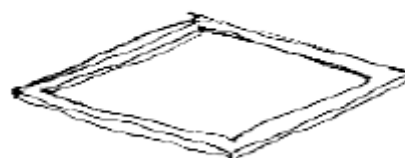

Recuperada (A casa foi recuperada pela família)

**» Análise de vulnerabilidade estrutural**

Paredes

**Material convencional***Estrutura reforçada com pilares e vigas*

Sim

Não

**Materiais mistos***Estrutura reforçada com diagonais* Sim NãoEstrutura da cobertura

---

**Declive adequado ( $\geq 15^\circ$ )** Sim Não**1 água** Sim Não**2 ou 4 águas** Sim Não**Consola de 30cm ou menos** Sim Não**Asnas de madeira** Sim NãoTelhado

---

**Chapa IBR entre 0,4 mm a 0,6 mm** Sim Não**Fixação com pregos adequados de chapa metálica** Sim Não

## Tipologia recomendada

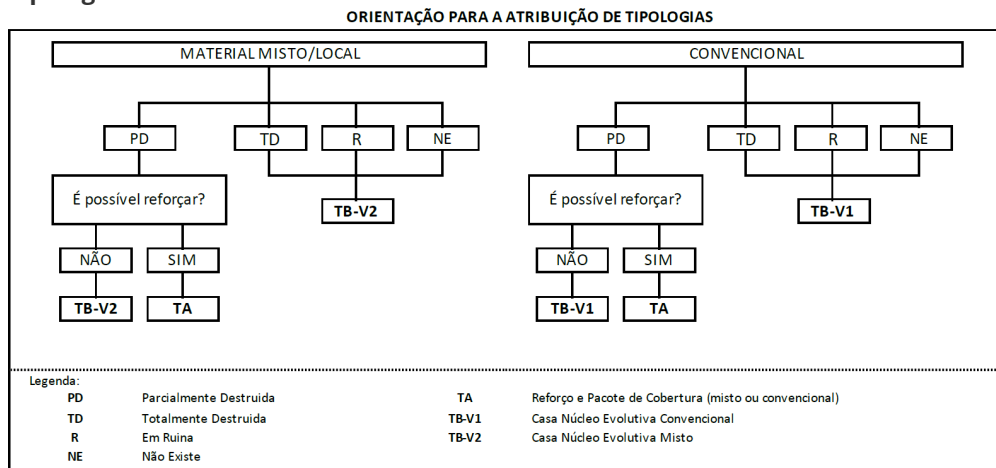

- TA - REFORÇO E PACOTE DE COBERTURA (MISTO)
- TA - REFORÇO E PACOTE DE COBERTURA (CONVENCIONAL)
- TB-V1 - CASA NÚCLEO EVOLUTIVA CONVENCIONAL
- TB-V2 - CASA NÚCLEO EVOLUTIVA MISTO

## Providências temporárias / deslocação

O AF vai ficar na casa durante a construção?

- Sim
- Não

O AF necessita de assistência de abrigo para alojamento temporário no local?

- Sim
- Não

O AF pode mudar-se para ficar com familiares?

- Sim
- Não

## Planeamento e gestão da construção

» Mão-de-obra disponível/Cuidados com o AF

Existem adultos capazes (16+) que podem e querem participar na preparação da obra?

- Sim
- Não

Existem adultos capazes (16+) que podem e querem participar no processo de construção?

- Sim
- Não

**Existem membros com necessidades específicas devido à idade ou saúde?**

- Sim
- Não

**Existem membros com mobilidade reduzida?**

*Nota: Em caso afirmativo, é necessária prestar atenção a provisão e construção de uma rampa*

- Sim
- Não

**» Acesso**

A que distância está a casa de acesso veicular?

**Metros**

1

**Minutos a andar**

1

**Como é o percurso a partir do acesso veicular ao local?**

- Acessível para carros
- Não acessível para carros
- Fácil acesso de carro (todas as estações do ano)

**Que opções de transporte local existem?**

- Bicicleta
- Autocarro
- Comboio
- Carro
- Outros

**» Água e electricidade****Existe abastecimento de água no local?**

- Sim
- Não

**Existe armazenamento de água no local?**

- Sim
- Não

**Existe acesso à electricidade?**

- Sim
- Não

**» Armazenamento****Existe armazenamento seguro para ferramentas?**

- Sim
- Não

**Existe armazenamento seguro para os materiais?**

- Sim
- Não

**Existe a possibilidade de alugar armazenamento aos vizinhos?**

- Sim
- Não

**» Local****O local é propenso a inundações?**

- Sim
- Não

**O local está inclinado?**

- Sim
- Não

**O local está congestionado?**

- Sim
- Não

**O local tem um sistema de drenagem adequada?**

- Sim
- Não

**» Demolição / escombros****Existe um edifício para demolir?**

- Sim
- Não

**Há materiais para salvar/reutilizar?** Sim Não**A nova construção estará no mesmo local?** Sim Não**Quanto tempo (dias) demorará a demolição?**

---

0

**» Dimensões da casa / lote**

Imagem de apoio às dimensões da casa / lote



---

Dimensões em metros ou passos, por favor especifique

---

**Dimensões do Lote (A x B)**

---

20x30

---

**Dimensões da Casa (C x D)**

---

6

---

**Distância da Casa ao limite do Lote: e**

---

20

---

**Distância da Casa ao limite do Lote: f**

---

4

---

**Distância da Casa ao limite do Lote: g**

---

4,5

---

**Distância da Casa ao limite do Lote: h**

---

9w

---

**» TA Reforço e Pacote de Cobertura**

Imagem de apoio às dimensões da casa / lote

**Nº de quartos**

2

**Dimensão de cada quarto (A x B)**

3x3

**Dimensão da casa (A x B)**

5x6

**Dimensão do lote (A x B)****Outra informação relevante****» TB-V1 Casa Núcleo Convencional****Há espaço no lote para uma nova construção de 3m x 8m?**

- Sim
- Não

**De acordo com o espaço disponível e a preferência do agregado familiar, por favor especifique:**

- Construção ao lado da casa existente
- Construção no lugar da casas existente (demolir)

**» TB-V2 Casa Núcleo Misto****Há espaço no lote para uma nova construção de 3m x 8m?**

- Sim
- Não

**De acordo com o espaço disponível e a preferência do agregado familiar, por favor especifique:**

- Construção ao lado da casa existente
- Construção no lugar da casas existente (demolir)



# Notas (se aplicável)

Outras informações adicionais relevantes

---

## Sketches

1681987322447.jpg

---



## Fotos adicionais (se aplicável)

1

### Fotos adicionais

---

Click here to upload file. (< 100MB)

