

Verificação de elegibilidade

Equipa do Inquerito

Nome(s)

Moisés do Rosário Froi Mutepa

Contactos (s)

879235266

Data

2023-08-03

Nº da Lista

16

Obra Nº

Número da Obra (Obra/XXXX/2023)

14496/2023

Agregado Familiar (AF)

Nº do ID do AF

IH0713010599030004

Representante do AF

Verniz Parafino Chuca

ContactoAF

865095238

O AF é dono da Casa/Lote

Sim

Não

Província

Sofala

Distrito

Nhamatanda

Posto Administrativo

- Nhamatanda
- Tica

Localidade

- Chirassicua
- Macorococho
- Matenga
- Metuchira
- Siluvo
- Vila de Nhamatanda

Bairro

10 Bairro

Coordenadas

latitude (x.y °)

-19.0538156

longitude (x.y °)

34.0681933

altitude (m)

154.9869384765625

accuracy (m)

4.878

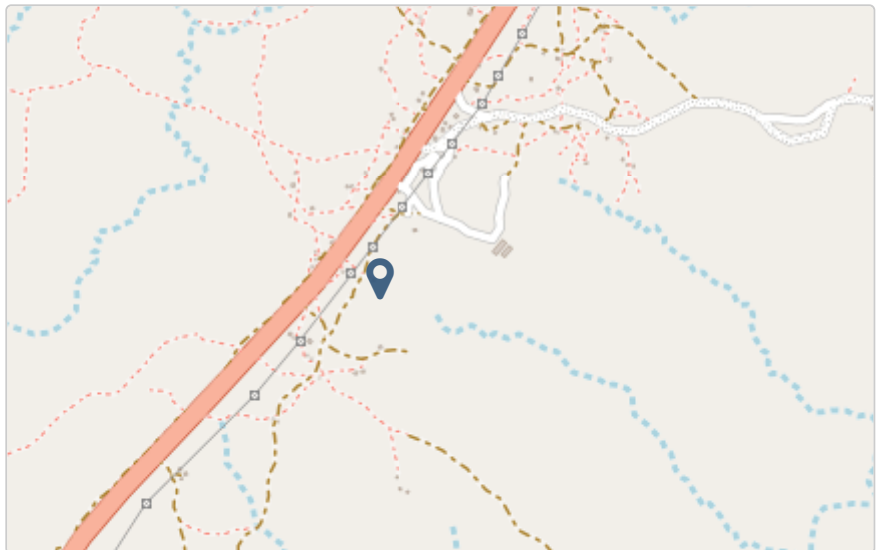

Fotos da Habitação

Habitação - Foto da esquina 1

1691069650384.jpg



Habitação - Foto da esquina 2

1691069743828.jpg



Habitação - Foto da esquina 3

1691069789450.jpg



Habitação - Foto da esquina 4

1691069846372.jpg



Lote - Foto do acesso

1691070039746.jpg



Foto do espaço livre para construção/armazém/preparação da obra

1691070269968.jpg



Foto do lugar onde o AF pode ficar temporariamente

1691072724492.jpg



Plot - Vista geral 1

1691070517723.jpg



Plot - Vista geral 2

1691070591096.jpg



Outras Fotos Relevantes

1

Outras fotos relevantes ou registo de dados não previstos verificados no terreno

1691070747017.jpg



Localização, material e estado actual da casa

Localização

- Urbano
- Rural

Material

- Convencional
- Misto

Estado actual da casa

- Parcialmente Destruída (Há danos estruturais na cobertura. O telhado foi parcial ou completamente removido)



- Totalmente Destruída (Há danos estruturais na cobertura e nas paredes. O telhado foi parcial ou completamente removido)



- Ruína (Há danos estruturais na cobertura e nas paredes)



- Não existe (A casa foi completamente destruída)



- Recuperada (A casa foi recuperada pela família)

» Análise de vulnerabilidade estrutural

Paredes

Material convencional

Estrutura reforçada com pilares e vigas

- Sim
- Não

Materiais mistos

Estrutura reforçada com diagonais

- Sim
- Não

Estrutura da cobertura

Declive adequado ($\geq 15^\circ$)

- Sim
- Não

1 água

- Sim
- Não

2 ou 4 águas

- Sim
- Não

Consola de 30cm ou menos

- Sim
- Não

Asnas de madeira

- Sim
- Não

Telhado

Chapa IBR entre 0,4 mm a 0,6 mm

- Sim
- Não

Fixação com pregos adequados de chapa metálica

- Sim
- Não

Tipologia recomendada image

- TA - REFORÇO E PACOTE DE COBERTURA (MISTO)
- TA - REFORÇO E PACOTE DE COBERTURA (CONVENCIONAL)
- TB-V1 - CASA NÚCLEO EVOLUTIVA CONVENCIONAL
- TB-V2 - CASA NÚCLEO EVOLUTIVA MISTO

Providências temporárias / deslocação

O AF vai ficar na casa durante a construção?

- Sim
 Não

O AF necessita de assistência de abrigo para alojamento temporário no local?

- Sim
 Não

O AF pode mudar-se para ficar com familiares?

- Sim
 Não

Se sim, por quanto tempo?

Até o termino da execução da obra.

Planeamento e gestão da construção

» Mão-de-obra disponível/Cuidados com o AF

Existem adultos capazes (16+) que podem e querem participar na preparação da obra?

- Sim
 Não

Existem adultos capazes (16+) que podem e querem participar no processo de construção?

- Sim
 Não

Existem membros com necessidades específicas devido à idade ou saúde?

- Sim
 Não

Existem membros com mobilidade reduzida?

Nota: Em caso afirmativo, é necessária prestar atenção a provisão e construção de uma rampa

- Sim
 Não

» Acesso

A que distância está a casa de acesso veicular?

Metros5 metros

Minutos a andar5

Como é o percurso a partir do acesso veicular ao local?

- Acessível para carros
- Não acessível para carros
- Fácil acesso de carro (todas as estações do ano)

Que opções de transporte local existem?

- Bicicleta
- Autocarro
- Comboio
- Carro
- Outros

» Água e electricidade**Existe abastecimento de água no local?**

- Sim
- Não

Existe armazenamento de água no local?

- Sim
- Não

Existe acesso à electricidade?

- Sim
- Não

» Armazenamento**Existe armazenamento seguro para ferramentas?**

- Sim
- Não

Existe armazenamento seguro para os materiais?

- Sim
 Não

Existe a possibilidade de alugar armazenamento aos vizinhos?

- Sim
 Não

» Local

O local é propenso a inundações?

- Sim
 Não

O local está inclinado?

- Sim
 Não

O local está congestionado?

- Sim
 Não

O local tem um sistema de drenagem adequada?

- Sim
 Não

» Demolição / escombros

Existe um edifício para demolir?

- Sim
 Não

Há materiais para salvar/reutilizar?

- Sim
 Não

A nova construção estará no mesmo local?

- Sim
 Não

Quanto tempo (dias) demorará a demolição?1 dia

» Dimensões da casa / lote

Imagem de apoio às dimensões da casa / lote



Dimensões em metros ou passos, por favor especifique

Dimensões do Lote (A x B)361 m²

Dimensões da Casa (C x D)16

Distância da Casa ao limite do Lote: e7

Distância da Casa ao limite do Lote: f11

Distância da Casa ao limite do Lote: g8

Distância da Casa ao limite do Lote: h4

» TA Reforço e Pacote de Cobertura

Imagem de apoio às dimensões da casa / lote

**Nº de quartos**2

Dimensão de cada quarto (A x B)4 m²

Dimensão da casa (A x B)16 m²

Dimensão do lote (A x B)19 m²

Outra informação relevante

De remover um tronco que está próximo da casa, o terreno apresenta um declive.

» TB-V1 Casa Núcleo Convencional**Há espaço no lote para uma nova construção de 3m x 8m?**

- Sim
 Não

De acordo com o espaço disponível e a preferência do agregado familiar, por favor especifique:

- Construção ao lado da casa existente
 Construção no lugar da casas existente (demolir)

» TB-V2 Casa Núcleo Misto**Há espaço no lote para uma nova construção de 3m x 8m?**

- Sim
 Não

De acordo com o espaço disponível e a preferência do agregado familiar, por favor especifique:

- Construção ao lado da casa existente
 Construção no lugar da casas existente (demolir)

Notas (se aplicável)**Outras informações adicionais relevantes**

O terreno é rochoso.

Sketches

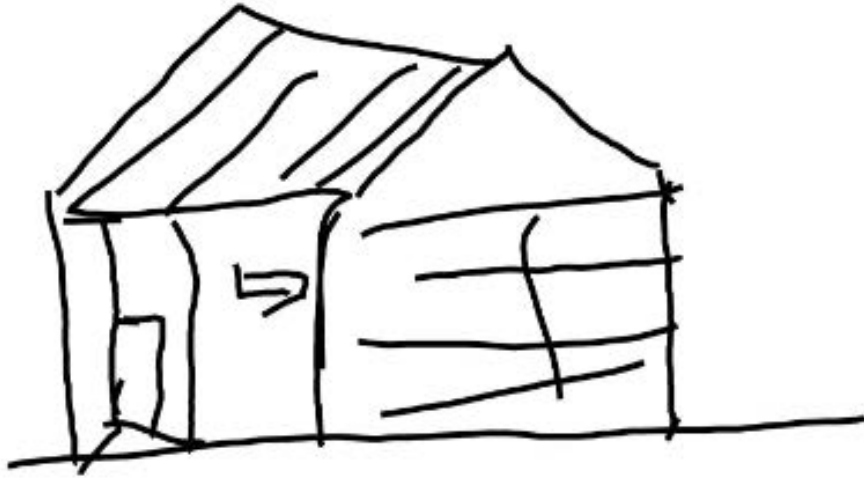

Fotos adicionais (se aplicável)

1

Fotos adicionais

1691072474723.jpg

