

# Verificação de elegibilidade

## Equipa do Inquerito

**Nome(s)**

Nassrine e Flávio

---

**Contactos (s)**

876659595, 876994105

---

**Data**

2024-01-18

---

**Nº da Lista**

TCHONJA\_01

---

**Obra Nº**

*Número da Obra (Obra/XXXX/2023)*

(Obra/428/2023)

---

## Agregado Familiar (AF)

**Nº do ID do AF**

701059903034216CF009290

---

**Representante do AF**Ale Alimo

---

**ContactoAF**862095666

---

**O AF é dono da Casa/Lote** Sim Não

Província

Sofala

---

Distrito

Cidade da Beira 2

---

**Posto Administrativo** Urbano 3 Urbano 5**Localidade** Nhangau Nhangoma Tchonja**Bairro**Tchonja

---



**Coordenadas**

-19.680782 35.12878 0 0

---

latitude (x.y °)

-19.680782

---

longitude (x.y °)

35.12878

---

altitude (m)

---

accuracy (m)

---

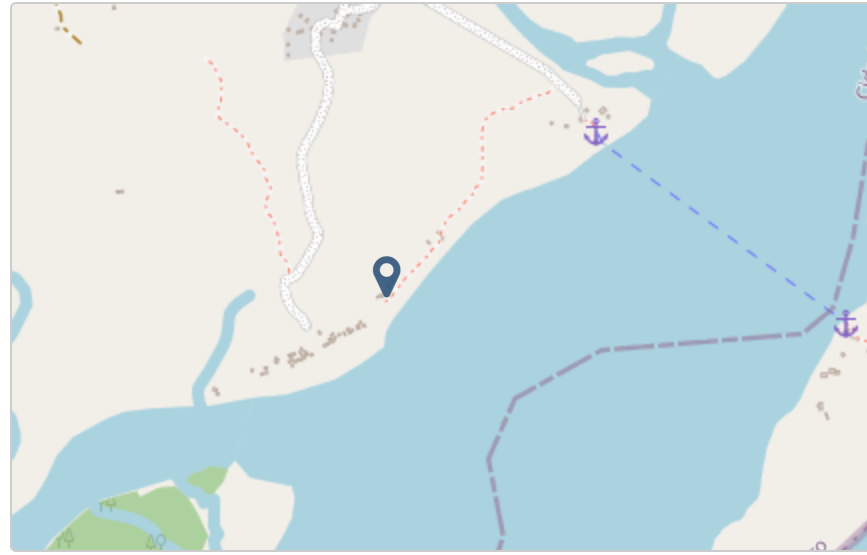

# Fotos da Habitação

## Habitação - Foto da esquina 1

1705571806013.jpg



### Habitação - Foto da esquina 2

1705571818469.jpg



### Habitação - Foto da esquina 3

1705571839716.jpg



### Habitação - Foto da esquina 4

1705571855789.jpg



**Lote - Foto do acesso**

1705571864289.jpg



**Foto do espaço livre para construção/armazém/preparação da obra**

Clique aqui para fazer o upload do arquivo. (<100MB)

**Foto do lugar onde o AF pode ficar temporariamente**

Clique aqui para fazer o upload do arquivo. (<100MB)

**Plot - Vista geral 1**

1705571889679.jpg





Plot - Vista geral 2

1705571922292.jpg





## Outras Fotos Relevantes

1

Outras fotos relevantes ou registro de dados não previstos verificados no terreno

1705571948175.jpg



**Outras fotos relevantes ou registo de dados não previstos verificados no terreno**

1705571962621.jpg



**Outras fotos relevantes ou registo de dados não previstos verificados no terreno**

1705571977278.jpg

**Localização, material e estado actual da casa****Localização**

- Urbano
- Rural

**Material**

- Convencional
- Misto

**Estado actual da casa**

- Parcialmente Destruída (Há danos estruturais na cobertura. O telhado foi parcial ou completamente removido)

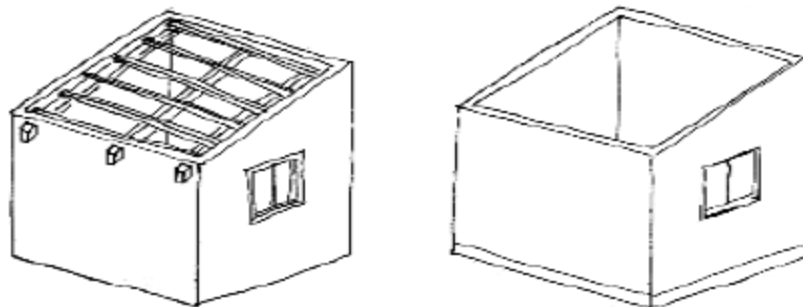

- Totalmente Destruída (Há danos estruturais na cobertura e nas paredes. O telhado foi parcial ou completamente removido)

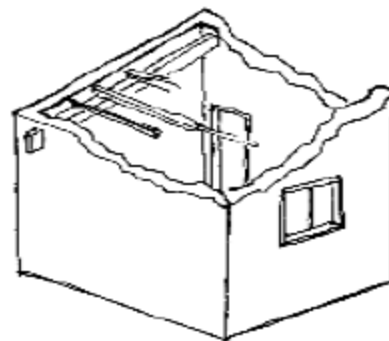

- Ruína (Há danos estruturais na cobertura e nas paredes)

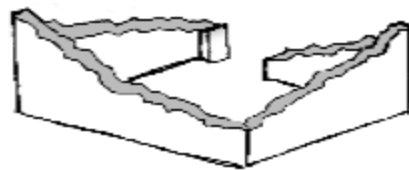

Não existe (A casa foi completamente destruída)

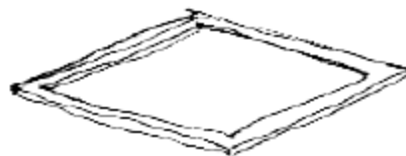

Recuperada (A casa foi recuperada pela família)

## » Análise de vulnerabilidade estrutural

Paredes

---

### Material convencional

*Estrutura reforçada com pilares e vigas*

Sim

Não

**Materiais mistos***Estrutura reforçada com diagonais* Sim NãoEstrutura da cobertura

---

**Declive adequado ( $\geq 15^\circ$ )** Sim Não**1 água** Sim Não**2 ou 4 águas** Sim Não**Consola de 30cm ou menos** Sim Não**Asnas de madeira** Sim NãoTelhado

---

**Chapa IBR entre 0,4 mm a 0,6 mm**

- Sim
- Não

**Fixação com pregos adequados de chapa metálica**

- Sim
- Não

**Tipologia recomendada**

ORIENTAÇÃO PARA A ATRIBUIÇÃO DE TIPOLOGIAS

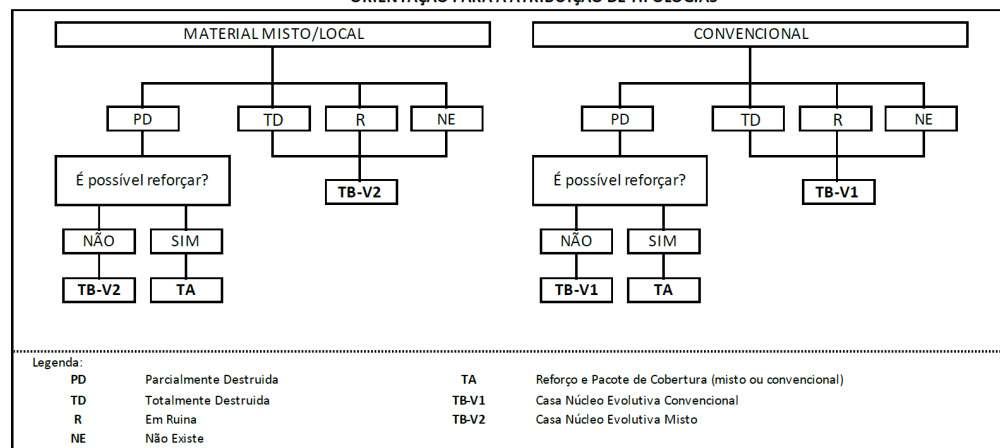

- TA - REFORÇO E PACOTE DE COBERTURA (MISTO)
- TA - REFORÇO E PACOTE DE COBERTURA (CONVENCIONAL)
- TB-V1 - CASA NÚCLEO EVOLUTIVA CONVENCIONAL
- TB-V2 - CASA NÚCLEO EVOLUTIVA MISTO

**Providências temporárias / deslocação****O AF vai ficar na casa durante a construção?**

- Sim
- Não

**O AF necessita de assistência de abrigo para alojamento temporário no local?**

- Sim
- Não

**O AF pode mudar-se para ficar com familiares?**

- Sim
- Não

## Planeamento e gestão da construção

» **Mão-de-obra disponível/Cuidados com o AF**

**Existem adultos capazes (16+) que podem e querem participar na preparação da obra?**

- Sim
- Não

**Existem adultos capazes (16+) que podem e querem participar no processo de construção?**

- Sim
- Não

**Existem membros com necessidades específicas devido à idade ou saúde?**

- Sim
- Não

**Existem membros com mobilidade reduzida?**

*Nota: Em caso afirmativo, é necessária prestar atenção a provisão e construção de uma rampa*

- Sim
- Não



**» Acesso**

A que distância está a casa de acesso veicular?

---

**Metros**

1,5 quilómetros

---

**Minutos a andar**

20 minutos

---

**Como é o percurso a partir do acesso veicular ao local?**

- Acessível para carros
- Não acessível para carros
- Fácil acesso de carro (todas as estações do ano)

**Que opções de transporte local existem?**

- Bicicleta
- Autocarro
- Comboio
- Carro
- Outros

**» Água e electricidade****Existe abastecimento de água no local?**

- Sim
- Não

**Existe armazenamento de água no local?**

- Sim
- Não

**Existe acesso à electricidade?**

- Sim
- Não

**» Armazenamento****Existe armazenamento seguro para ferramentas?**

- Sim
- Não

**Existe armazenamento seguro para os materiais?**

- Sim
- Não

**Existe a possibilidade de alugar armazenamento aos vizinhos?**

- Sim
- Não

**» Local****O local é propenso a inundações?**

- Sim
- Não

**O local está inclinado?**

- Sim
- Não

**O local está congestionado?**

- Sim
- Não

**O local tem um sistema de drenagem adequada?**

- Sim
- Não

**» Demolição / escombros****Existe um edifício para demolir?**

- Sim
- Não

**Há materiais para salvar/reutilizar?**

- Sim
- Não

**A nova construção estará no mesmo local?**

- Sim
- Não

**Quanto tempo (dias) demorará a demolição?**

1 dia

---

» **Dimensões da casa / lote**

Imagem de apoio às dimensões da casa / lote

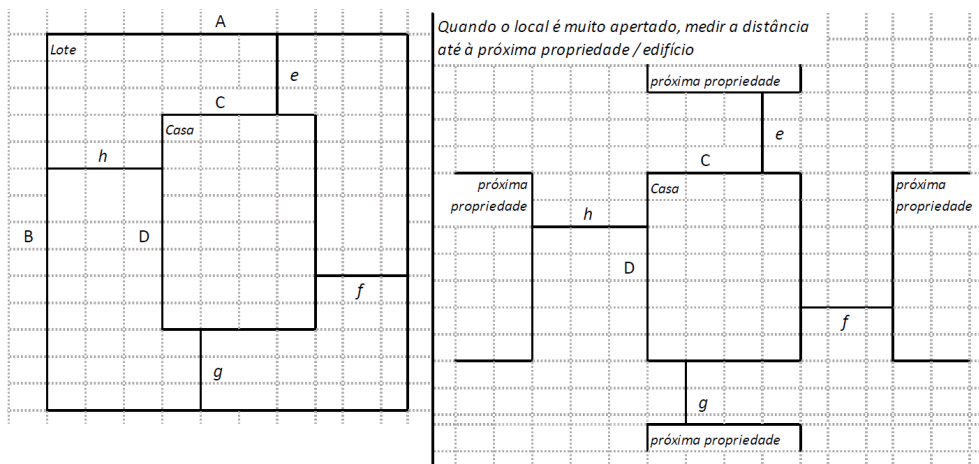

---

 Dimensões em metros ou passos, por favor especifique
 

---

**Dimensões do Lote (A x B)**

(11,70x8,00)

**Dimensões da Casa (C x D)**

(7,05x3,33)

**Distância da Casa ao limite do Lote: e**

2,15 metros

**Distância da Casa ao limite do Lote: f**

5,92 metros

**Distância da Casa ao limite do Lote: g**

2,30 metros

**Distância da Casa ao limite do Lote: h**

2,15 metros

**» TA Reforço e Pacote de Cobertura**

Imagem de apoio às dimensões da casa / lote

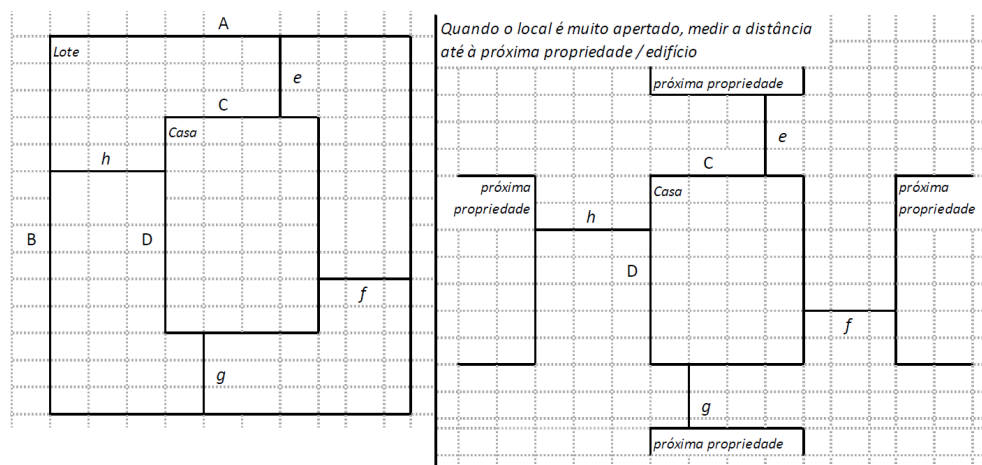
**Nº de quartos**

02

**Dimensão de cada quarto (A x B)**

(3,53x1,67)

**Dimensão da casa (A x B)**(7,05x3,33)

---

**Dimensão do lote (A x B)**(11,70X8,00)

---

**Outra informação relevante**

O beneficiário já não vive nesta casa, tem outra casa num lote Mais seguro, a casa está à beira do mar e sempre sofre de inundação com maré alta, chuvas

---

**» TB-V1 Casa Núcleo Convencional****Há espaço no lote para uma nova construção de 3m x 8m?**

- Sim
- Não

**De acordo com o espaço disponível e a preferência do agregado familiar, por favor especifique:**

- Construção ao lado da casa existente
- Construção no lugar da casas existente (demolir)

**» TB-V2 Casa Núcleo Misto****Há espaço no lote para uma nova construção de 3m x 8m?**

- Sim
- Não

**De acordo com o espaço disponível e a preferência do agregado familiar, por favor especifique:**

- Construção ao lado da casa existente
- Construção no lugar da casas existente (demolir)

## Notas (se aplicável)

### Outras informações adicionais relevantes

A casa está na zona de risco. -19.680782, 35.12878

---

### Sketches

---

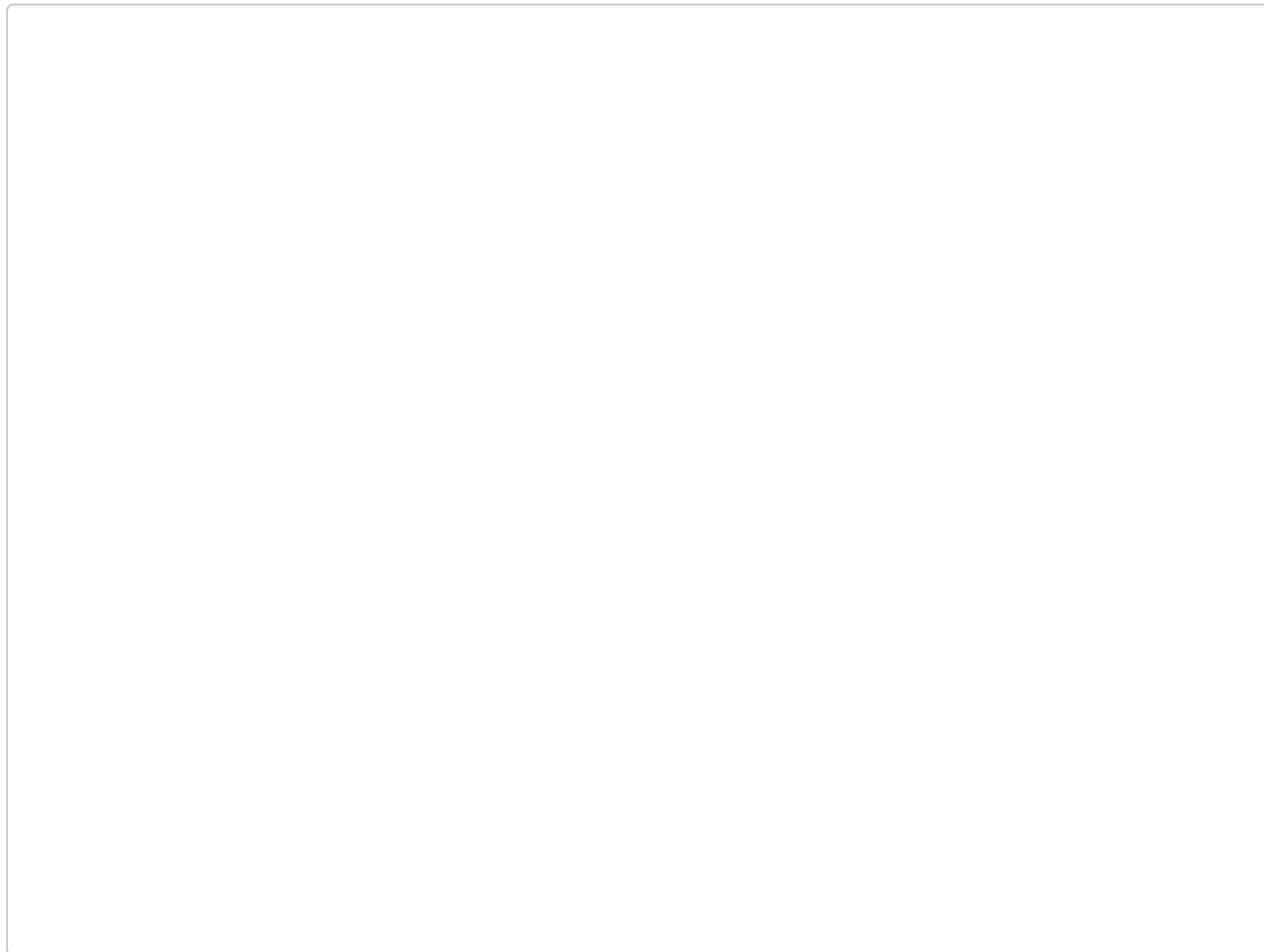

## Fotos adicionais (se aplicável)

1

### Fotos adicionais

1705572578953.jpg

1705572578953.jpg





Fotos adicionais

1705572646588.jpg

1705572646588.jpg

