

Verificação de elegibilidade

Equipa do Inquerito

Nome(s)

Flavio, Mandrasse, Isabel

Contactos (s)

876904105, 842731663, 871410641

Data

2024-01-29

Nº da Lista

TCHONJA_38

Obra Nº

Número da Obra (Obra/XXXX/2023)

(Obra/11400/2023)

Agregado Familiar (AF)

Nº do ID do AF

701059903024167LM163550

Representante do AFMicrecha Milanze

ContactoAF863502771 (Jacinto Azvedo-filho)

O AF é dono da Casa/Lote Sim Não

Província

Sofala

Distrito

Cidade da Beira 2

Posto Administrativo Urbano 3 Urbano 5**Localidade** Nhangau Nhangoma Tchonja**Bairro**Tchonja

Coordenadas

-19.657072 35.070533 10.673 2.582

latitude (x.y °)

-19.657072

longitude (x.y °)

35.070533

altitude (m)

10.673

accuracy (m)

2.582

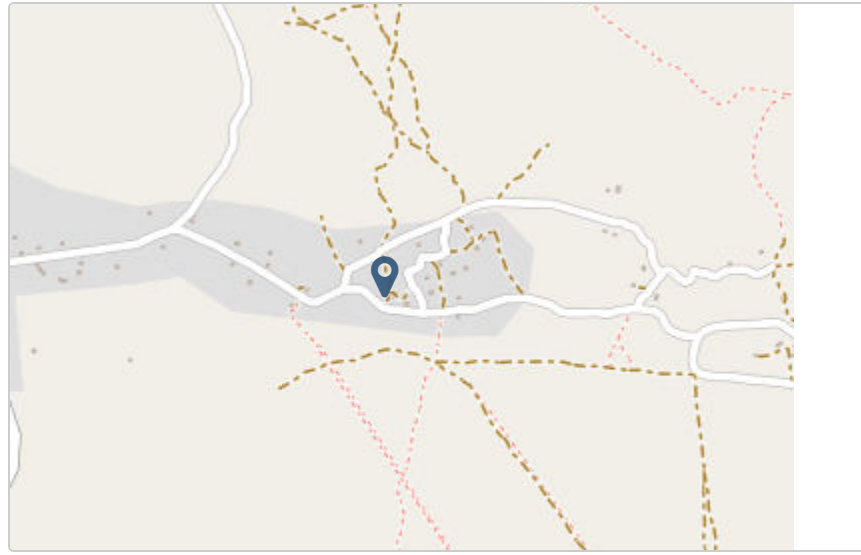

Fotos da Habitação

Habitação - Foto da esquina 1

1706523420604.jpg



Habitação - Foto da esquina 2

1706523433938.jpg



Habitação - Foto da esquina 3

1706523445065.jpg



Habitação - Foto da esquina 4

1706523457297.jpg



Lote - Foto do acesso

1706523486585.jpg



Foto do espaço livre para construção/armazém/preparação da obra

1706524363605.jpg



Foto do lugar onde o AF pode ficar temporariamente

1706523509549.jpg



Plot - Vista geral 1

Clique aqui para fazer o upload do arquivo. (<100MB)

Plot - Vista geral 2

Clique aqui para fazer o upload do arquivo. (<100MB)

Outras Fotos Relevantes

1

Outras fotos relevantes ou registo de dados não previstos verificados no terreno

Clique aqui para fazer o upload do arquivo. (<100MB)

Localização, material e estado actual da casa

Localização

- Urbano
- Rural

Material

- Convencional
- Misto

Estado actual da casa

- Parcialmente Destruída (Há danos estruturais na cobertura. O telhado foi parcial ou completamente removido)

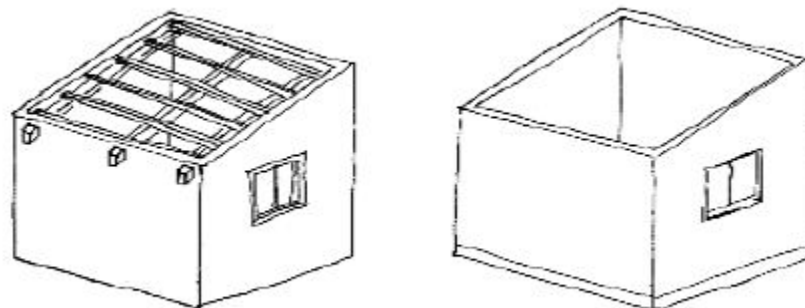

- Totalmente Destruída (Há danos estruturais na cobertura e nas paredes. O telhado foi parcial ou completamente removido)

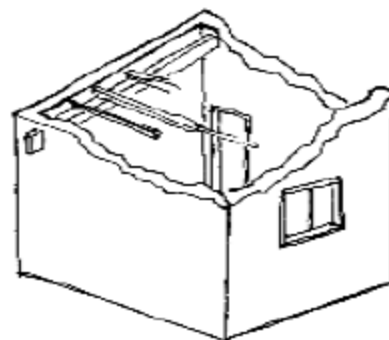

- Ruína (Há danos estruturais na cobertura e nas paredes)

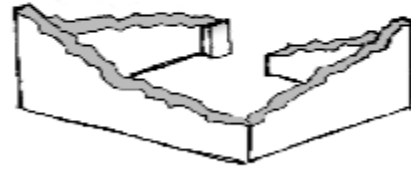

Não existe (A casa foi completamente destruída)

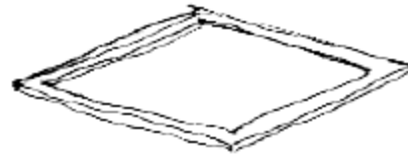

Recuperada (A casa foi recuperada pela família)

Tipologia recomendada

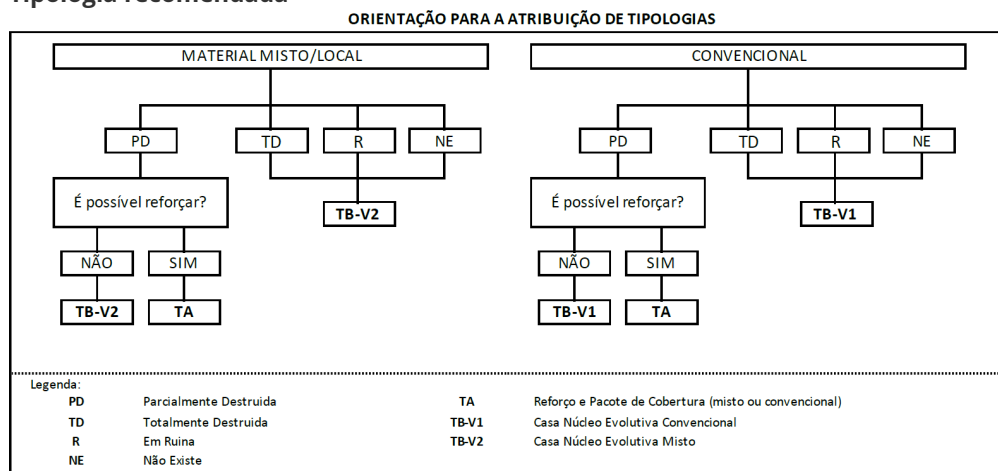

- TA - REFORÇO E PACOTE DE COBERTURA (MISTO)
- TA - REFORÇO E PACOTE DE COBERTURA (CONVENCIONAL)
- TB-V1 - CASA NÚCLEO EVOLUTIVA CONVENCIONAL
- TB-V2 - CASA NÚCLEO EVOLUTIVA MISTO

Providências temporárias / deslocação

O AF vai ficar na casa durante a construção?

- Sim
- Não

O AF necessita de assistência de abrigo para alojamento temporário no local?

- Sim
- Não

O AF pode mudar-se para ficar com familiares?

- Sim
- Não

Planeamento e gestão da construção

» Mão-de-obra disponível/Cuidados com o AF

Existem adultos capazes (16+) que podem e querem participar na preparação da obra?

- Sim
 Não

Existem adultos capazes (16+) que podem e querem participar no processo de construção?

- Sim
 Não

Existem membros com necessidades específicas devido à idade ou saúde?

- Sim
 Não

Existem membros com mobilidade reduzida?

Nota: Em caso afirmativo, é necessária prestar atenção a provisão e construção de uma rampa

- Sim
 Não

» Acesso

A que distância está a casa de acesso veicular?

Metros

20m

Minutos a andar

Como é o percurso a partir do acesso veicular ao local?

- Acessível para carros
- Não acessível para carros
- Fácil acesso de carro (todas as estações do ano)

Que opções de transporte local existem?

- Bicicleta
- Autocarro
- Comboio
- Carro
- Outros

» Água e electricidade**Existe abastecimento de água no local?**

- Sim
- Não

Existe armazenamento de água no local?

- Sim
- Não

Existe acesso à electricidade?

- Sim
- Não

» Armazenamento**Existe armazenamento seguro para ferramentas?**

- Sim
- Não

Existe armazenamento seguro para os materiais?

- Sim
- Não

Existe a possibilidade de alugar armazenamento aos vizinhos?

- Sim
- Não

» Local**O local é propenso a inundações?**

- Sim
- Não

O local está inclinado?

- Sim
- Não

O local está congestionado?

- Sim
- Não

O local tem um sistema de drenagem adequada?

- Sim
- Não

» Demolição / escombros

Existe um edifício para demolir?

- Sim
- Não

Há materiais para salvar/reutilizar?

- Sim
- Não

A nova construção estará no mesmo local?

- Sim
- Não

Quanto tempo (dias) demorará a demolição?

» Dimensões da casa / lote

Imagem de apoio às dimensões da casa / lote

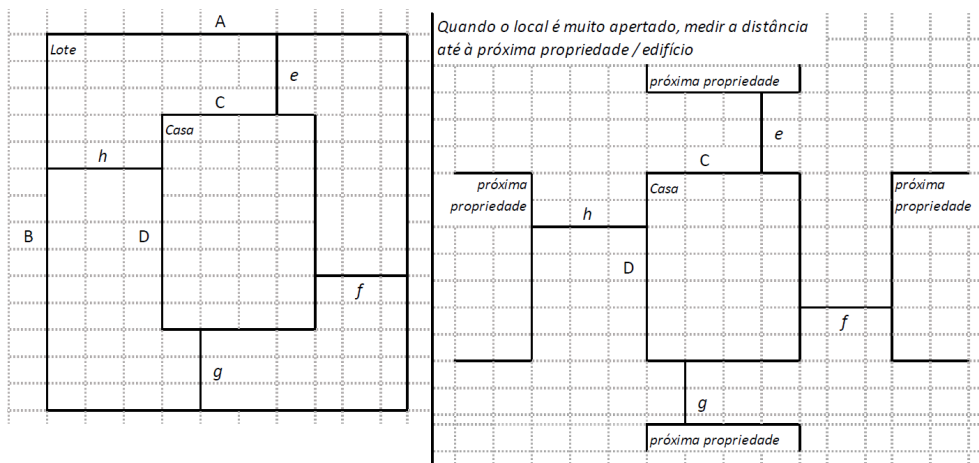

Dimensões em metros ou passos, por favor especifique

Dimensões do Lote (A x B)

AB (43,00); BC (71,00); CD (34,50); DA (61,00)

Dimensões da Casa (C x D)

m

Distância da Casa ao limite do Lote: e

m

Distância da Casa ao limite do Lote: f

m

Distância da Casa ao limite do Lote: g

m

Distância da Casa ao limite do Lote: h

m

» TA Reforço e Pacote de Cobertura

Imagem de apoio às dimensões da casa / lote

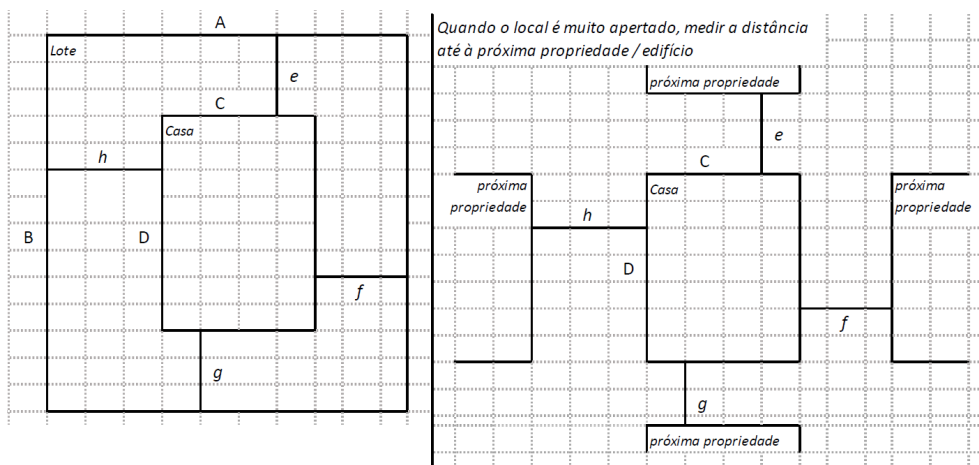

Nº de quartos

Dimensão de cada quarto (A x B)

Dimensão da casa (A x B)

Dimensão do lote (A x B)

Outra informação relevante

A senhora foi registada no espaço pertecente ao filho, onde sofreu os danos causados pelo ciclone no mesmo espaço, Mais ela tem um espaço que lhe pertence Nas redondezas, se for o Caso de ter algum tipo de intervenção ela gostaria que fosse feito no seu espaço

» TB-V1 Casa Núcleo Convencional

Há espaço no lote para uma nova construção de 3m x 8m?

- Sim
 Não

De acordo com o espaço disponível e a preferência do agregado familiar, por favor especifique:

- Construção ao lado da casa existente
 Construção no lugar da casas existente (demolir)

» TB-V2 Casa Núcleo Misto

Há espaço no lote para uma nova construção de 3m x 8m?

- Sim
 Não

De acordo com o espaço disponível e a preferência do agregado familiar, por favor especifique:

- Construção ao lado da casa existente
 Construção no lugar da casas existente (demolir)

Notas (se aplicável)**Outras informações adicionais relevantes**

A senhora foi registada no espaço pertecente ao filho, onde sofreu os danos causados pelo ciclone no mesmo espaço, Mais ela tem um espaço que lhe pertence Nas redondezas, se for o Caso de ter algum tipo de intervenção ela gostaria que fosse feito no seu espaço que esta logo ao lado do terreno do filho onde ela fica actualmente. Nas Fotos adicionais tera imagens desse lote pertecente a senhora.

Sketches



Fotos adicionais (se aplicável)

1

Fotos adicionais

1706524448256.jpg

1706524448256.jpg

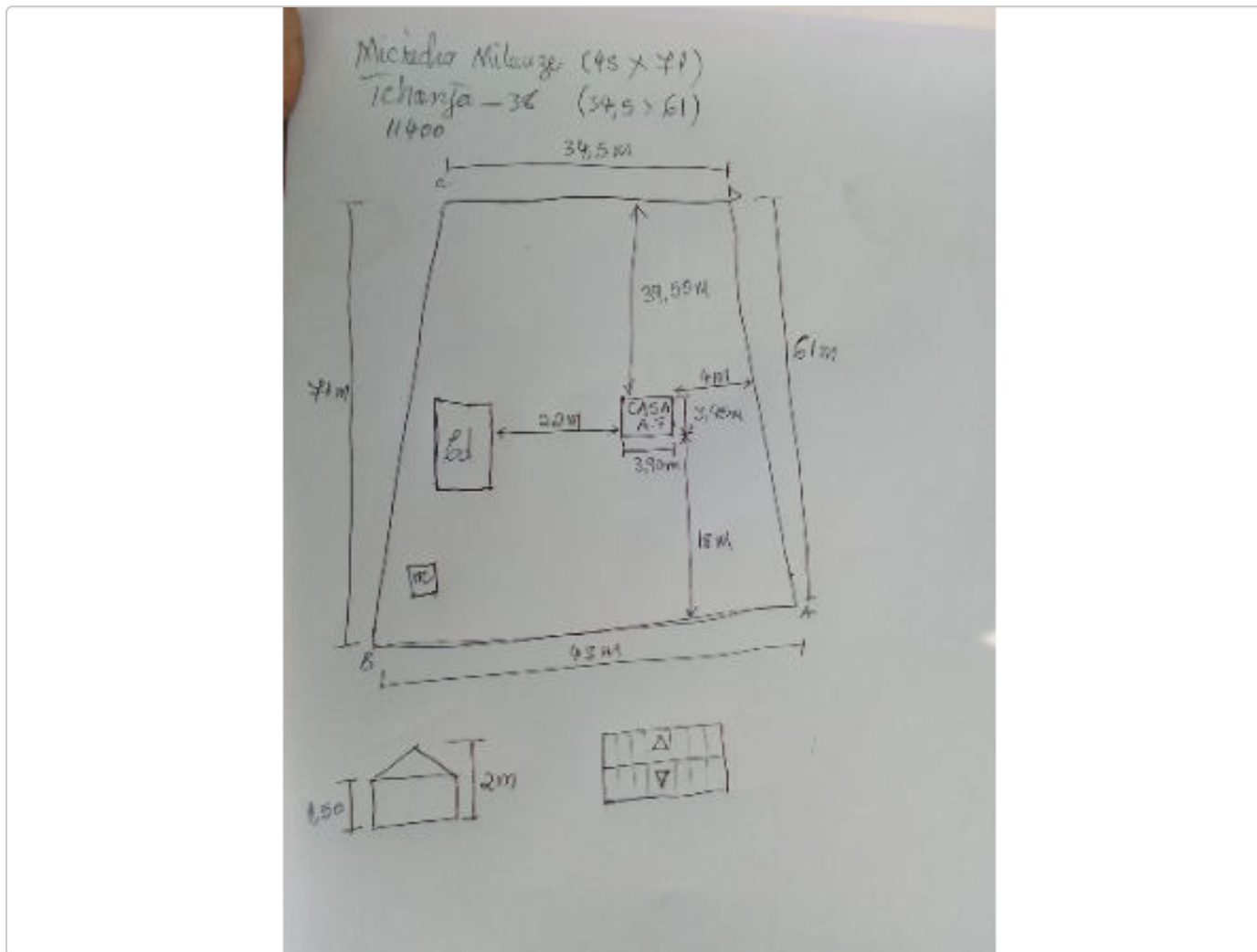

Fotos adicionais

1706524198323.jpg

1706524198323.jpg



Fotos adicionais

1706524205432.jpg

1706524205432.jpg



Fotos adicionais

1706524212415.jpg

1706524212415.jpg



Fotos adicionais

1706524277323.jpg

1706524277323.jpg



