

# Verificação de elegibilidade

## Equipa do Inquerito

Nome(s)

Nassrine e Flávio

---

Contactos (s)

876659595, 876904105

---

Data

2024-01-25

---

Nº da Lista

ALTO DA MANGA\_229

---

Obra Nº

*Número da Obra (Obra/XXXX/2023)*

(Obra/10622/2023)

---

## Agregado Familiar (AF)

Nº do ID do AF

70103990208518EN154374

---

**Representante do AF**

Maria Padecimento

---

**ContactoAF**

855289614

---

**O AF é dono da Casa/Lote**

Sim

Não

Província

Sofala

---

Distrito

Cidade da Beira 2

---

**Posto Administrativo**

Urbano 3

Urbano 5

**Localidade**

Alto da Manga

Inhamizua

Chingussura

Matadouro

Inhaconjo

Vila Massane

**Bairro**

Alto da Manga

---

## Coordenadas

-19.7780292 34.8748636 8.800000190734863 1.744

---

latitude (x.y °)

-19.7780292

---

longitude (x.y °)

34.8748636

---

altitude (m)

8.800000190734863

---

accuracy (m)

1.744

---

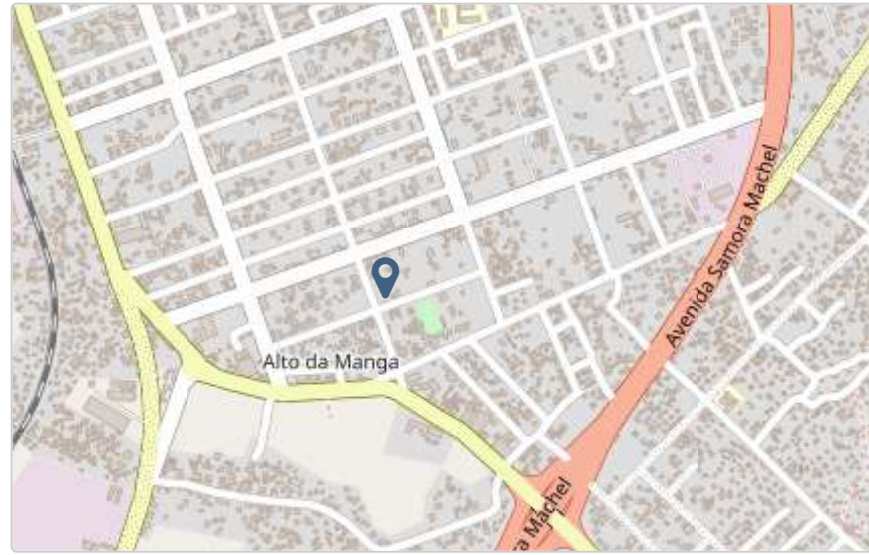

## Fotos da Habitação

### Habitação - Foto da esquina 1

1706176013112.jpg



## Habitação - Foto da esquina 2

1706175982215.jpg



### Habitação - Foto da esquina 3

1706175949006.jpg



## Habitação - Foto da esquina 4

1706175924678.jpg



**Lote - Foto do acesso**

1706176031498.jpg





**Foto do espaço livre para construção/armazém/preparação da obra**

1706176045970.jpg



**Foto do lugar onde o AF pode ficar temporariamente**

Click here to upload file. (< 100MB)

**Plot - Vista geral 1**

1706176055749.jpg



Plot - Vista geral 2

1706176080136.jpg



## Outras Fotos Relevantes

1

Outras fotos relevantes ou registo de dados não previstos verificados no terreno

1706176102039.jpg



**Outras fotos relevantes ou registo de dados não previstos verificados no terreno**

1706176108802.jpg



**Outras fotos relevantes ou registo de dados não previstos verificados no terreno**

1706176125466.jpg



**Outras fotos relevantes ou registo de dados não previstos verificados no terreno**

1706176146855.jpg



Outras fotos relevantes ou registo de dados não previstos verificados no terreno

1706176161878.jpg





6

**Outras fotos relevantes ou registo de dados não previstos verificados no terreno**

1706176176462.jpg



7

**Outras fotos relevantes ou registo de dados não previstos verificados no terreno**

[Click here to upload file. \(< 100MB\)](#)

## Localização, material e estado actual da casa

### Localização

Urbano

Rural

### Material

Convencional

Misto

**Estado actual da casa**

- Parcialmente Destruída (Há danos estruturais na cobertura. O telhado foi parcial ou completamente removido)

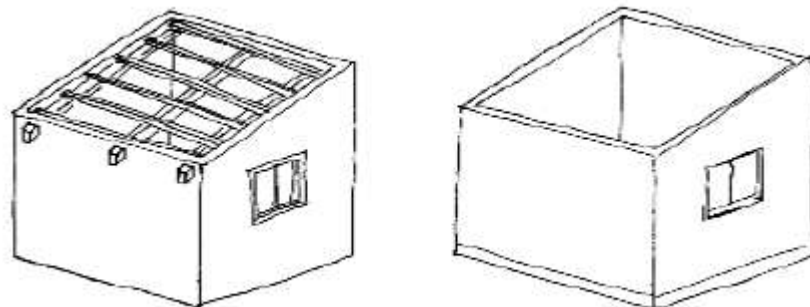

- Totalmente Destruída (Há danos estruturais na cobertura e nas paredes. O telhado foi parcial ou completamente removido)

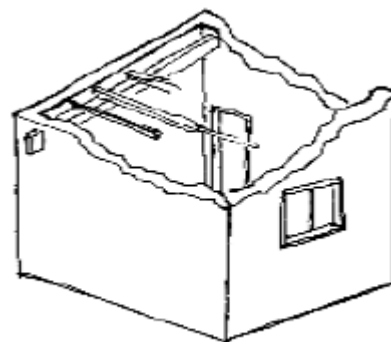

- Ruína (Há danos estruturais na cobertura e nas paredes)

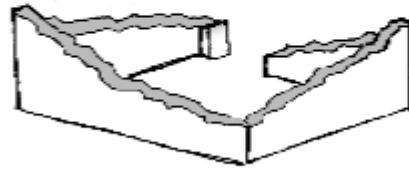

Não existe (A casa foi completamente destruída)

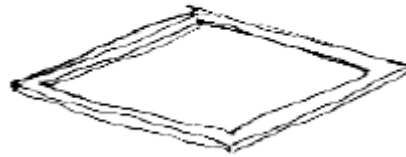

Recuperada (A casa foi recuperada pela família)

## » Análise de vulnerabilidade estrutural

Paredes

---

### Material convencional

*Estrutura reforçada com pilares e vigas*

Sim

Não

**Materiais mistos**

*Estrutura reforçada com diagonais*

Sim

Não

Estrutura da cobertura

---

**Declive adequado ( $\geq 15^\circ$ )**

Sim

Não

**1 água**

Sim

Não

**2 ou 4 águas**

Sim

Não

**Consola de 30cm ou menos**

Sim

Não

**Asnas de madeira**

Sim

Não

Telhado

---

### Chapa IBR entre 0,4 mm a 0,6 mm

- Sim  
 Não

### Fixação com pregos adequados de chapa metálica

- Sim  
 Não

### Tipologia recomendada

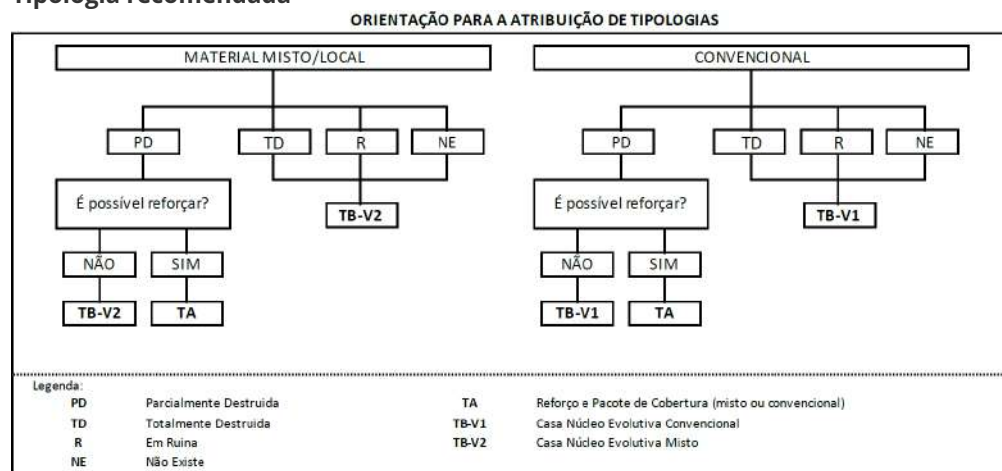

- TA - REFORÇO E PACOTE DE COBERTURA (MISTO)  
 TA - REFORÇO E PACOTE DE COBERTURA (CONVENCIONAL)  
 TB-V1 - CASA NÚCLEO EVOLUTIVA CONVENCIONAL  
 TB-V2 - CASA NÚCLEO EVOLUTIVA MISTO

### Providências temporárias / deslocação

#### O AF vai ficar na casa durante a construção?

- Sim  
 Não

**O AF necessita de assistência de abrigo para alojamento temporário no local?**

- Sim
- Não

**O AF pode mudar-se para ficar com familiares?**

- Sim
- Não

## **Planeamento e gestão da construção**

**» Mão-de-obra disponível/Cuidados com o AF**

**Existem adultos capazes (16+) que podem e querem participar na preparação da obra?**

- Sim
- Não

**Existem adultos capazes (16+) que podem e querem participar no processo de construção?**

- Sim
- Não

**Existem membros com necessidades específicas devido à idade ou saúde?**

- Sim
- Não

**Existem membros com mobilidade reduzida?**

*Nota: Em caso afirmativo, é necessária prestar atenção a provisão e construção de uma rampa*

- Sim
- Não

## » Acesso

A que distância está a casa de acesso veicular?

---

1 minuto

---

## Minutos a andar

1 minuto

---

## Como é o percurso a partir do acesso veicular ao local?

- Acessível para carros
- Não acessível para carros
- Fácil acesso de carro (todas as estações do ano)

## Que opções de transporte local existem?

- Bicicleta
- Autocarro
- Comboio
- Carro
- Outros

## » Água e electricidade

### Existe abastecimento de água no local?

- Sim
- Não



**Existe armazenamento de água no local?**

- Sim  
 Não

**Existe acesso à electricidade?**

- Sim  
 Não

### **» Armazenamento**

**Existe armazenamento seguro para ferramentas?**

- Sim  
 Não

**Existe armazenamento seguro para os materiais?**

- Sim  
 Não

**Existe a possibilidade de alugar armazenamento aos vizinhos?**

- Sim  
 Não

### **» Local**

**O local é propenso a inundações?**

- Sim  
 Não

**O local está inclinado?**

Sim

Não

**O local está congestionado?**

Sim

Não

**O local tem um sistema de drenagem adequada?**

Sim

Não

## » Demolição / escombros

**Existe um edifício para demolir?**

Sim

Não

**Há materiais para salvar/reutilizar?**

Sim

Não

**A nova construção estará no mesmo local?**

Sim

Não

**Quanto tempo (dias) demorará a demolição?**

NA

---

## » Dimensões da casa / lote

Imagem de apoio às dimensões da casa / lote

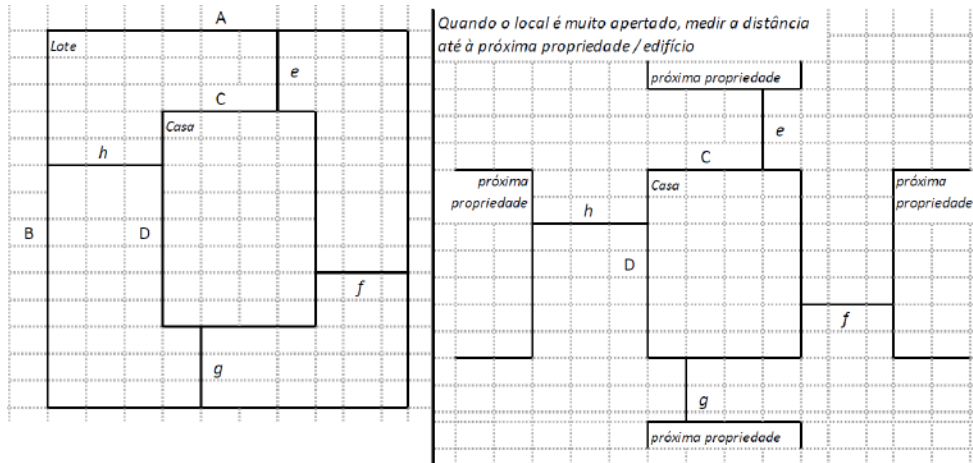

---

Dimensões em metros ou passos, por favor especifique

---

**Dimensões do Lote (A x B)**

28,80x36,88Metros

---

**Dimensões da Casa (C x D)**

8,55x18,15Metros

---

**Distância da Casa ao limite do Lote: e**

12,60Metros

---

**Distância da Casa ao limite do Lote: f**

9,10Metros

---

**Distância da Casa ao limite do Lote: g**

6,10Metros

---

**Distância da Casa ao limite do Lote: h**

11,15Metros

---

### » TA Reforço e Pacote de Cobertura

Imagem de apoio às dimensões da casa / lote

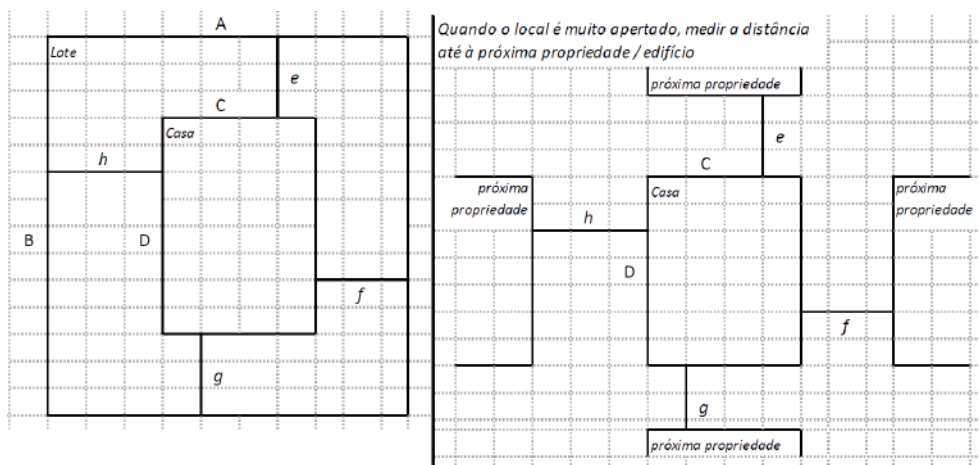

**Nº de quartos**

09

---

**Dimensão de cada quarto (A x B)**

2,00x3,00Metros

---

**Dimensão da casa (A x B)**

8,55x11,15Metros

---

**Dimensão do lote (A x B)**

28,80x36,88Metros

---

**Outra informação relevante**

A casa tem um poço de água, a beneficiaria nao anda sem moletas, tem grandes dificuldades de locomocao

---

**» TB-V1 Casa Núcleo Convencional**

**Há espaço no lote para uma nova construção de 3m x 8m?**

- Sim  
 Não

**De acordo com o espaço disponível e a preferência do agregado familiar, por favor especifique:**

- Construção ao lado da casa existente  
 Construção no lugar da casas existente (demolir)

**» TB-V2 Casa Núcleo Misto**

**Há espaço no lote para uma nova construção de 3m x 8m?**

- Sim  
 Não

**De acordo com o espaço disponível e a preferência do agregado familiar, por favor especifique:**

- Construção ao lado da casa existente  
 Construção no lugar da casas existente (demolir)

## Notas (se aplicável)

Outras informações adicionais relevantes

---

Sketches

---



## Fotos adicionais (se aplicável)

1

### Fotos adicionais

1706177011040.jpg

1706177011040.jpg

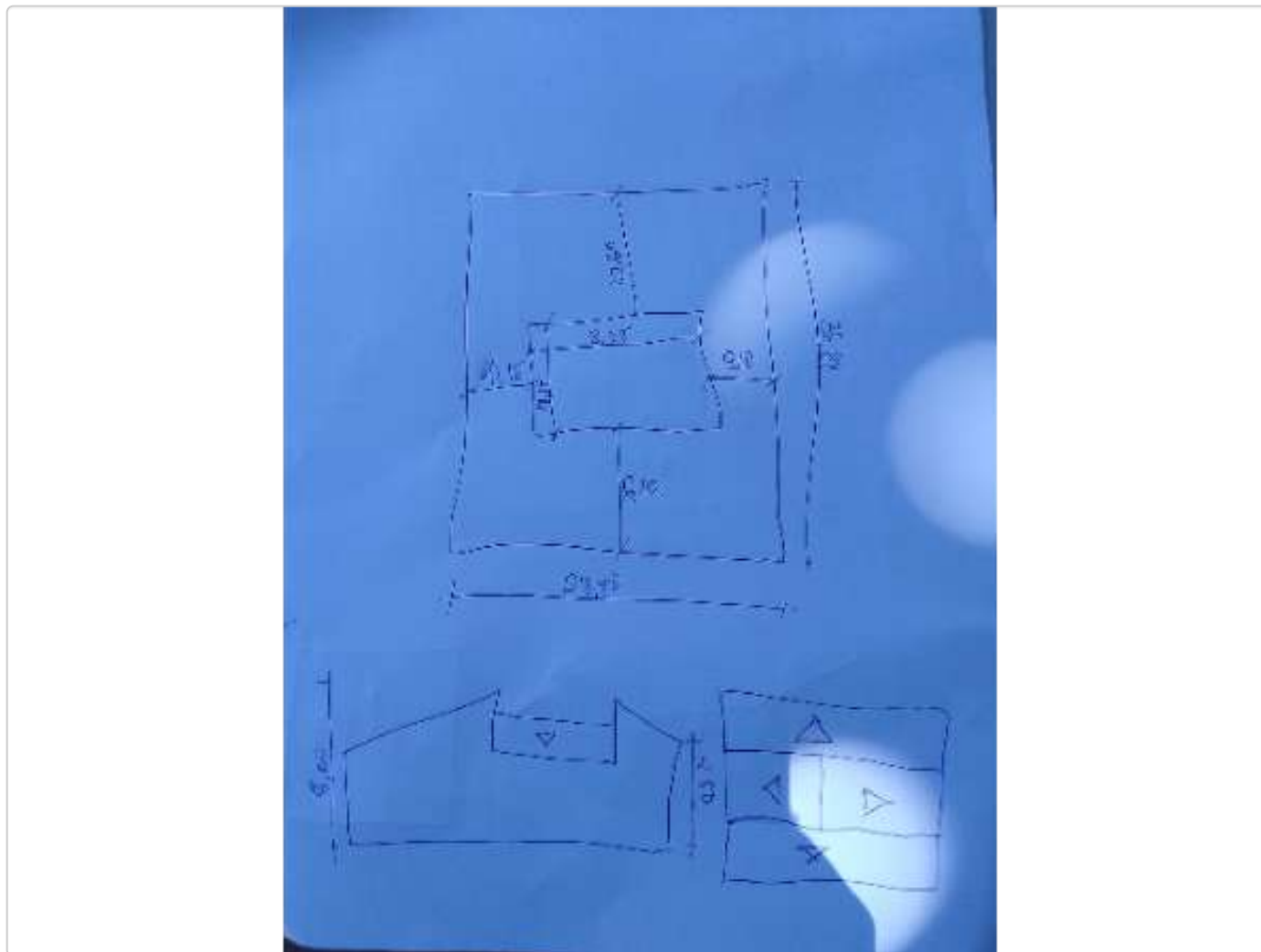

Fotos adicionais

1706176228889.jpg

---

1706176228889.jpg





Fotos adicionais

1706176247277.jpg

1706176247277.jpg



Fotos adicionais

1706176264853.jpg

---

1706176264853.jpg



