

Verificação de elegibilidade

Equipa do Inquerito

Nome(s)

Nassrine e Flávio

Contactos (s)

876659595, 876904105

Data

2024-01-24

Nº da Lista

ALTO DA MANGA_286

Obra Nº

Número da Obra (Obra/XXXX/2023)

(Obra/13331/2023)

Agregado Familiar (AF)

Nº do ID do AF

701039902105163EP189501

Representante do AF

Alice Mário (irmã), a beneficiária perdeu a vida

ContactoAF

849199274

O AF é dono da Casa/Lote

Sim

Não

Província

Sofala

Distrito

Cidade da Beira 2

Posto Administrativo

Urbano 3

Urbano 5

Localidade

Alto da Manga

Inhamizua

Chingussura

Matadouro

Inhaconjo

Vila Massane

Bairro

Alto da Manga

Coordenadas

-19.7798089 34.8731137 30.075 1.972

latitude (x.y °)

-19.7798089

longitude (x.y °)

34.8731137

altitude (m)

30.075

accuracy (m)

1.972

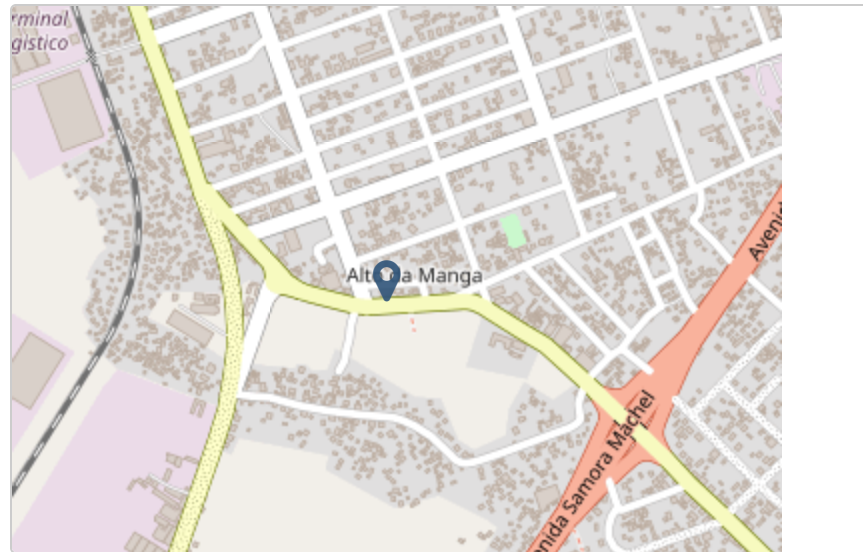

Fotos da Habitação

Habitação - Foto da esquina 1

1706103317183.jpg



Habitação - Foto da esquina 2

1706103334285.jpg



Habitação - Foto da esquina 3

1706103349702.jpg



Habitação - Foto da esquina 4

1706103365079.jpg



Lote - Foto do acesso

1706103385308.jpg



Foto do espaço livre para construção/armazém/preparação da obra

1706103402153.jpg



Foto do lugar onde o AF pode ficar temporariamente

Clique aqui para fazer o upload do arquivo. (<100MB)

Plot - Vista geral 1

1706103419210.jpg



Plot - Vista geral 2

1706103435458.jpg



Outras Fotos Relevantes

1

Outras fotos relevantes ou registo de dados não previstos verificados no terreno

1706103450554.jpg



Outras fotos relevantes ou registo de dados não previstos verificados no terreno

1706103457290.jpg



Outras fotos relevantes ou registo de dados não previstos verificados no terreno

1706103469115.jpg



Localização, material e estado actual da casa

Localização

- Urbano
- Rural

Material

- Convencional
- Misto

Estado actual da casa

- Parcialmente Destruída (Há danos estruturais na cobertura. O telhado foi parcial ou completamente removido)

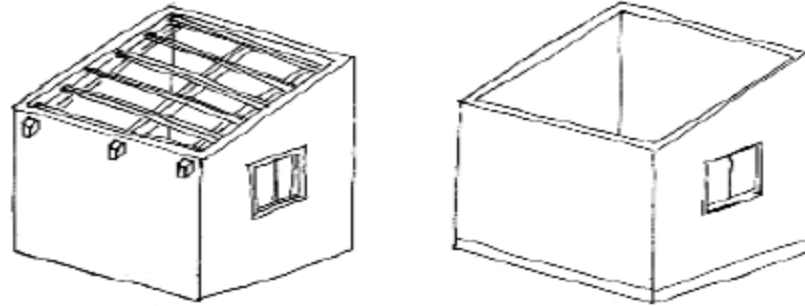

- Totalmente Destruída (Há danos estruturais na cobertura e nas paredes. O telhado foi parcial ou completamente removido)

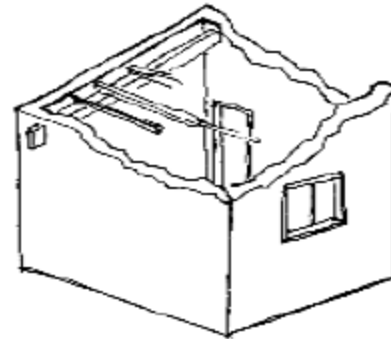

- Ruína (Há danos estruturais na cobertura e nas paredes)

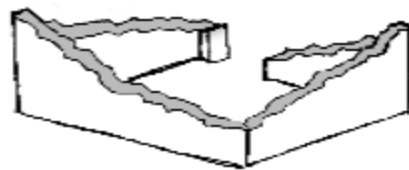

Não existe (A casa foi completamente destruída)

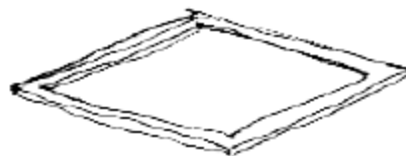

Recuperada (A casa foi recuperada pela família)

Tipologia recomendada

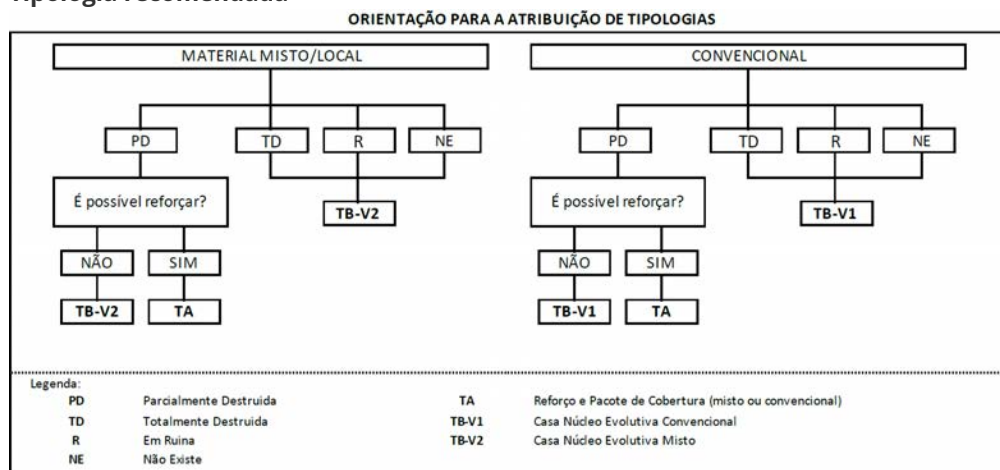

- TA - REFORÇO E PACOTE DE COBERTURA (MISTO)
- TA - REFORÇO E PACOTE DE COBERTURA (CONVENCIONAL)
- TB-V1 - CASA NÚCLEO EVOLUTIVA CONVENCIONAL
- TB-V2 - CASA NÚCLEO EVOLUTIVA MISTO

Providências temporárias / deslocação

O AF vai ficar na casa durante a construção?

- Sim
- Não

O AF necessita de assistência de abrigo para alojamento temporário no local?

- Sim
- Não

O AF pode mudar-se para ficar com familiares?

- Sim
- Não

Planeamento e gestão da construção

» Mão-de-obra disponível/Cuidados com o AF

Existem adultos capazes (16+) que podem e querem participar na preparação da obra?

- Sim
 Não

Existem adultos capazes (16+) que podem e querem participar no processo de construção?

- Sim
 Não

Existem membros com necessidades específicas devido à idade ou saúde?

- Sim
 Não

Existem membros com mobilidade reduzida?

Nota: Em caso afirmativo, é necessária prestar atenção a provisão e construção de uma rampa

- Sim
 Não

» Acesso

A que distância está a casa de acesso veicular?

Metros

1 metro

Minutos a andar

1 minuto

Como é o percurso a partir do acesso veicular ao local?

- Acessível para carros
- Não acessível para carros
- Fácil acesso de carro (todas as estações do ano)

Que opções de transporte local existem?

- Bicicleta
- Autocarro
- Comboio
- Carro
- Outros

» Água e electricidade**Existe abastecimento de água no local?**

- Sim
- Não

Existe armazenamento de água no local?

- Sim
- Não

Existe acesso à electricidade?

- Sim
- Não

» Armazenamento**Existe armazenamento seguro para ferramentas?**

- Sim
- Não

Existe armazenamento seguro para os materiais?

- Sim
- Não

Existe a possibilidade de alugar armazenamento aos vizinhos?

- Sim
- Não

» Local**O local é propenso a inundações?**

- Sim
- Não

O local está inclinado?

- Sim
- Não

O local está congestionado?

- Sim
- Não

O local tem um sistema de drenagem adequada?

- Sim
- Não

» Demolição / escombros**Existe um edifício para demolir?**

- Sim
- Não

Há materiais para salvar/reutilizar?

- Sim
- Não

A nova construção estará no mesmo local?

- Sim
- Não

Quanto tempo (dias) demorará a demolição?

NA

» Dimensões da casa / lote

Imagem de apoio às dimensões da casa / lote

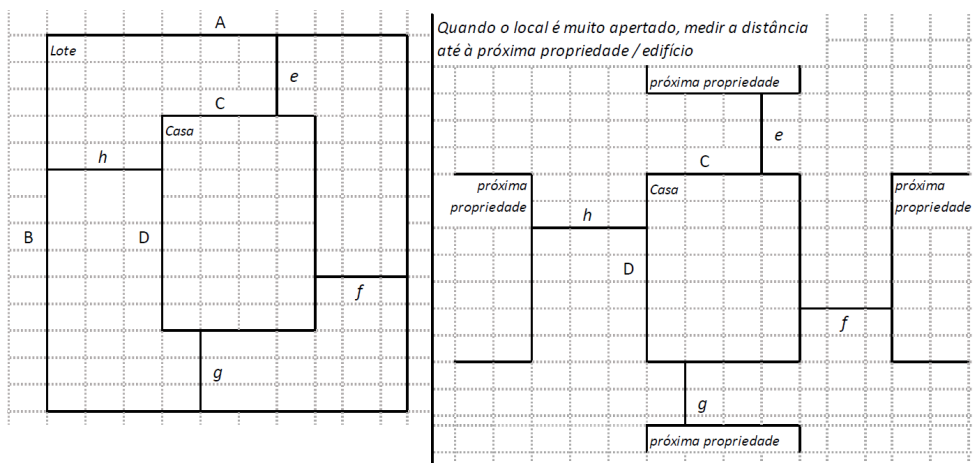

Dimensões em metros ou passos, por favor especifique

Dimensões do Lote (A x B)

(22.10x35.40)m

Dimensões da Casa (C x D)

(5.00x5.65)m

Distância da Casa ao limite do Lote: e

1.75m

Distância da Casa ao limite do Lote: f

9.45m

Distância da Casa ao limite do Lote: g

28.65m

Distância da Casa ao limite do Lote: h

7.00m

» TA Reforço e Pacote de Cobertura

Imagem de apoio às dimensões da casa / lote

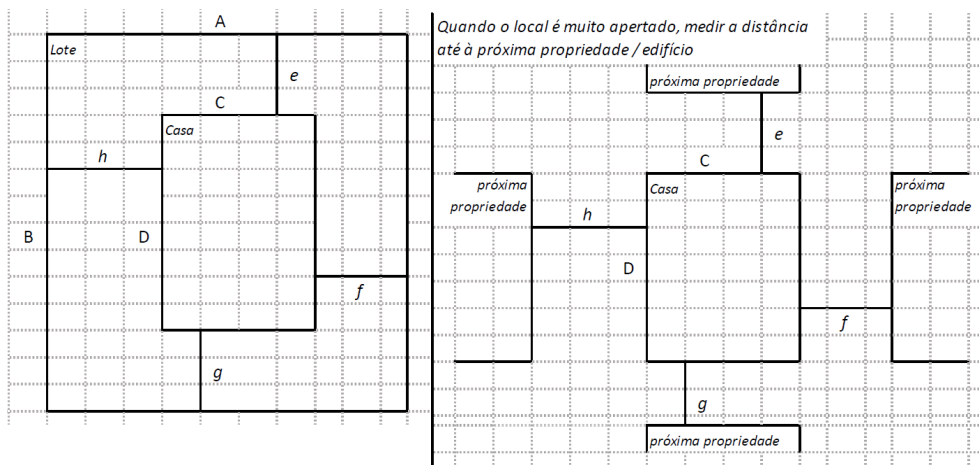

Nº de quartos

4

Dimensão de cada quarto (A x B)

(2.00x3.00)

Dimensão da casa (A x B)

Dimensão do lote (A x B)

Outra informação relevante

o lote e seguro para armazenamento de material e tem um vizinho que ajuda a guardar a casa

» TB-V1 Casa Núcleo Convencional

Há espaço no lote para uma nova construção de 3m x 8m?

- Sim
- Não

De acordo com o espaço disponível e a preferência do agregado familiar, por favor especifique:

- Construção ao lado da casa existente
- Construção no lugar da casas existente (demolir)

» TB-V2 Casa Núcleo Misto

Há espaço no lote para uma nova construção de 3m x 8m?

- Sim
- Não

De acordo com o espaço disponível e a preferência do agregado familiar, por favor especifique:

- Construção ao lado da casa existente
- Construção no lugar da casas existente (demolir)

Notas (se aplicável)**Outras informações adicionais relevantes**

O nome da beneficiária vem "RULETE" no processo, mas ela chama-se Arlete, houve uma falha na escrita, a Dona Arlete faleceu ano passado com 42 anos.

Sketches



Fotos adicionais (se aplicável)

1

Fotos adicionais

1706103256022.jpg

1706103256022.jpg

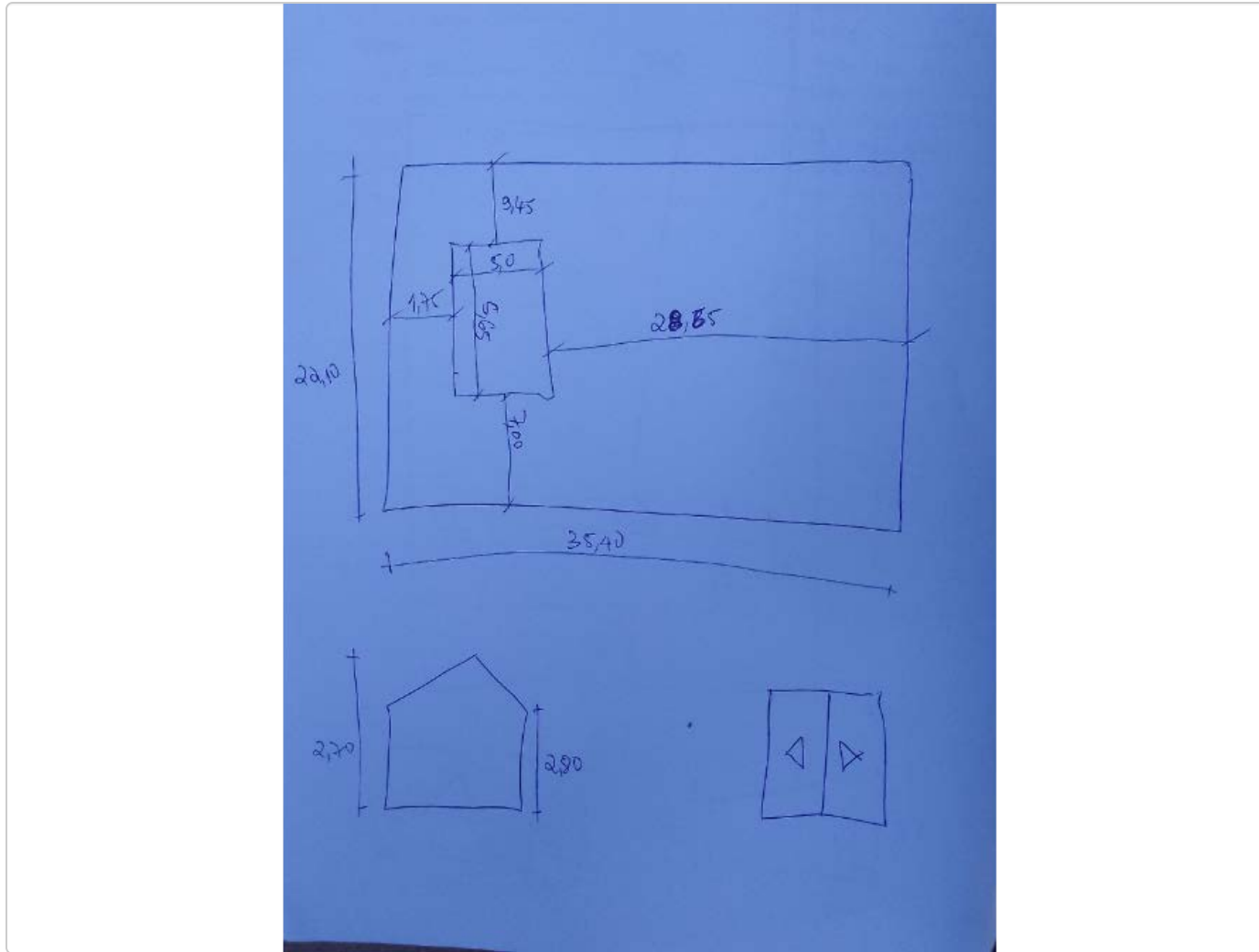

Fotos adicionais

1706103214760.jpg

1706103214760.jpg



Fotos adicionais

1706103274081.jpg

1706103274081.jpg



Fotos adicionais

1706103562861.jpg

1706103562861.jpg



Fotos adicionais

1706103572566.jpg

1706103572566.jpg



Fotos adicionais

1706103582417.jpg

1706103582417.jpg



