

# Verificação de elegibilidade

## Equipa do Inquerito

Nome(s)

Shelsea Almirante ; Eraldes Francisco

---

Contactos (s)

874444814; 867022150

---

Data

2024-01-17

---

Nº da Lista

Vaz\_6

---

Obra Nº

*Número da Obra (Obra/XXXX/2023)*

OBRA/1008/2023

---

## Agregado Familiar (AF)

Nº do ID do AF

701029905033763MG014884

---

**Representante do AF**

Celestino Mazembe (filho)

---

**ContactoAF**

871360256

---

**O AF é dono da Casa/Lote**

Sim

Não

Província

Sofala

---

Distrito

Cidade da Beira 1

---

**Posto Administrativo**

Urbano 1

Urbano 2

Urbano 4

**Localidade**

Chota

Mananga

Maraza

Munhava Central

Vaz

**Bairro**

Vaz, bairro 11

---

Coordenadas

latitude (x.y °)

longitude (x.y °)

altitude (m)

accuracy (m)

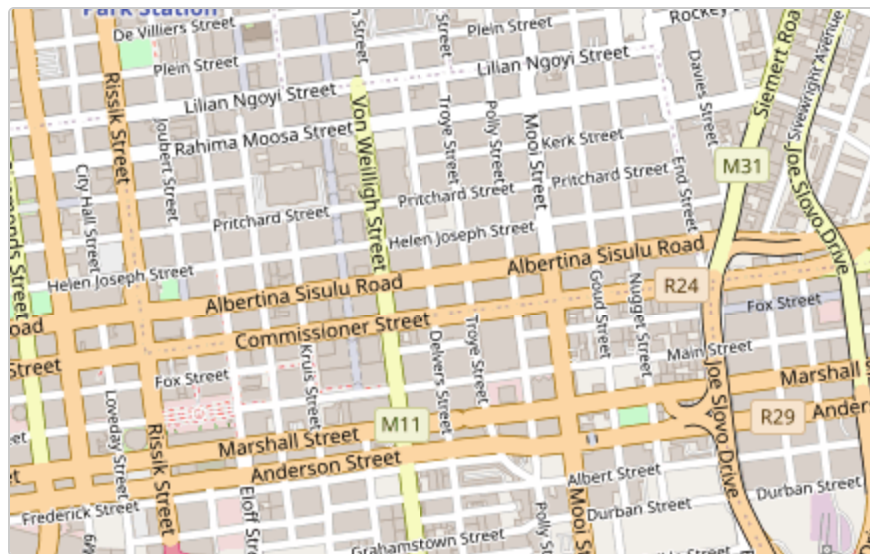

## Fotos da Habitação

### Habitação - Foto da esquina 1

1705489409097.jpg



### Habitação - Foto da esquina 2

1705489448777.jpg



### Habitação - Foto da esquina 3

1705489470522.jpg



### Habitação - Foto da esquina 4

1705489489325.jpg



**Lote - Foto do acesso**

1705489505132.jpg





**Foto do espaço livre para construção/armazém/preparação da obra**

1705489517929.jpg



**Foto do lugar onde o AF pode ficar temporariamente**

Clique aqui para fazer o upload do arquivo. (<100MB)

**Plot - Vista geral 1**

Clique aqui para fazer o upload do arquivo. (<100MB)

**Plot - Vista geral 2**

Clique aqui para fazer o upload do arquivo. (<100MB)

## Outras Fotos Relevantes

1

Outras fotos relevantes ou registo de dados não previstos verificados no terreno

Clique aqui para fazer o upload do arquivo. (<100MB)

## Localização, material e estado actual da casa

### Localização

Urbano

Rural

### Material

Convencional

Misto

**Estado actual da casa**

- Parcialmente Destruída (Há danos estruturais na cobertura. O telhado foi parcial ou completamente removido)

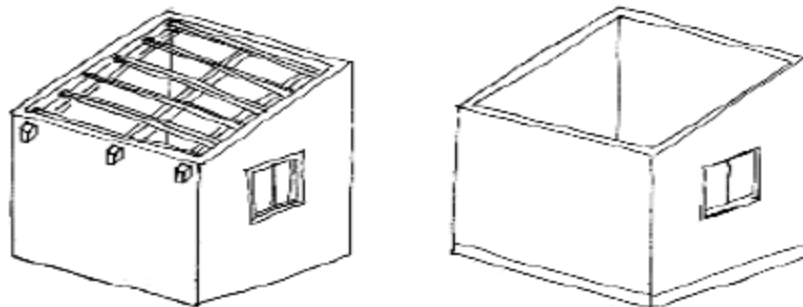

- Totalmente Destruída (Há danos estruturais na cobertura e nas paredes. O telhado foi parcial ou completamente removido)

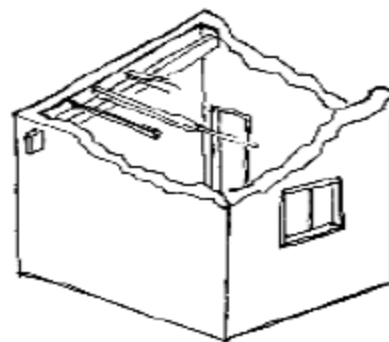

- Ruína (Há danos estruturais na cobertura e nas paredes)

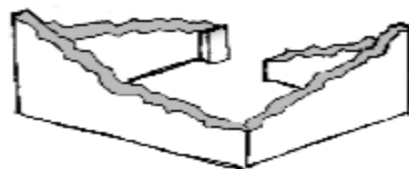

Não existe (A casa foi completamente destruída)

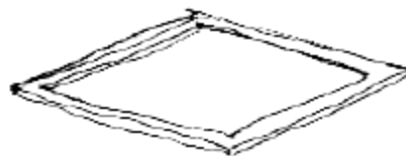

Recuperada (A casa foi recuperada pela família)

## » Análise de vulnerabilidade estrutural

Paredes

---

### Material convencional

*Estrutura reforçada com pilares e vigas*

- Sim
- Não

**Materiais mistos**

*Estrutura reforçada com diagonais*

- Sim
- Não

Estrutura da cobertura

---

**Declive adequado ( $\geq 15^\circ$ )**

- Sim
- Não

**1 água**

- Sim
- Não

**2 ou 4 águas**

- Sim
- Não

**Consola de 30cm ou menos**

- Sim
- Não

**Asnas de madeira**

- Sim
- Não

Telhado

---

**Chapa IBR entre 0,4 mm a 0,6 mm**

- Sim
- Não

**Fixação com pregos adequados de chapa metálica**

- Sim
- Não

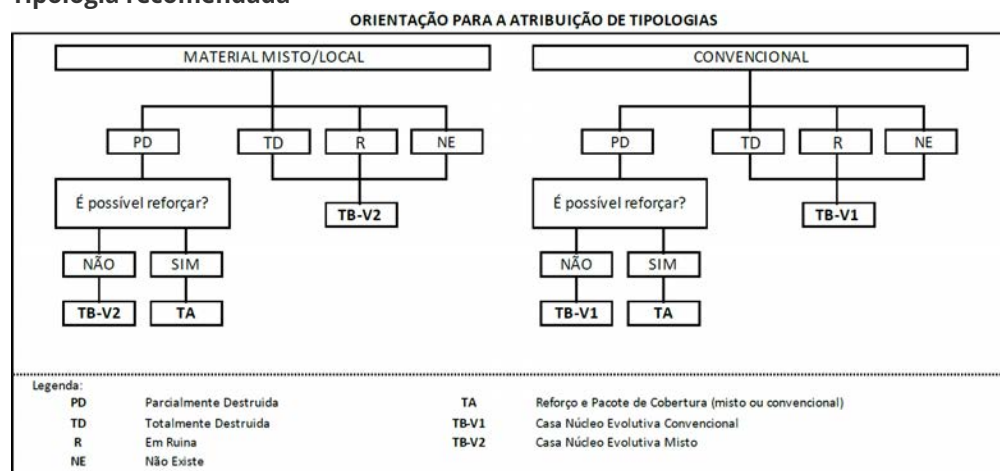
**Tipologia recomendada**

- TA - REFORÇO E PACOTE DE COBERTURA (MISTO)
- TA - REFORÇO E PACOTE DE COBERTURA (CONVENCIONAL)
- TB-V1 - CASA NÚCLEO EVOLUTIVA CONVENCIONAL
- TB-V2 - CASA NÚCLEO EVOLUTIVA MISTO

**Providências temporárias / deslocação****O AF vai ficar na casa durante a construção?**

- Sim
- Não

**O AF necessita de assistência de abrigo para alojamento temporário no local?**

Sim

Não

**O AF pode mudar-se para ficar com familiares?**

Sim

Não

## Planeamento e gestão da construção

**» Mão-de-obra disponível/Cuidados com o AF**

**Existem adultos capazes (16+) que podem e querem participar na preparação da obra?**

Sim

Não

**Existem adultos capazes (16+) que podem e querem participar no processo de construção?**

Sim

Não

**Existem membros com necessidades específicas devido à idade ou saúde?**

Sim

Não

**Existem membros com mobilidade reduzida?**

*Nota: Em caso afirmativo, é necessária prestar atenção a provisão e construção de uma rampa*

Sim

Não

**» Acesso**

A que distância está a casa de acesso veicular?

---

**Metros**

2 metros

---

**Minutos a andar**

Menos de um minuto

---

**Como é o percurso a partir do acesso veicular ao local?**

- Acessível para carros
- Não acessível para carros
- Fácil acesso de carro (todas as estações do ano)

**Que opções de transporte local existem?**

- Bicicleta
- Autocarro
- Comboio
- Carro
- Outros

**» Água e electricidade****Existe abastecimento de água no local?**

- Sim
- Não



**Existe armazenamento de água no local?**

- Sim  
 Não

**Existe acesso à electricidade?**

- Sim  
 Não

### » Armazenamento

**Existe armazenamento seguro para ferramentas?**

- Sim  
 Não

**Existe armazenamento seguro para os materiais?**

- Sim  
 Não

**Existe a possibilidade de alugar armazenamento aos vizinhos?**

- Sim  
 Não

### » Local

**O local é propenso a inundações?**

- Sim  
 Não

**O local está inclinado?** Sim Não**O local está congestionado?** Sim Não**O local tem um sistema de drenagem adequada?** Sim Não**» Demolição / escombros****Existe um edifício para demolir?** Sim Não**Há materiais para salvar/reutilizar?** Sim Não**A nova construção estará no mesmo local?** Sim Não**Quanto tempo (dias) demorará a demolição?**

A beneficiária perdeu a vida e actualmente o filho de 46 anos é quem mora na casa.

---

» **Dimensões da casa / lote**

Imagem de apoio às dimensões da casa / lote

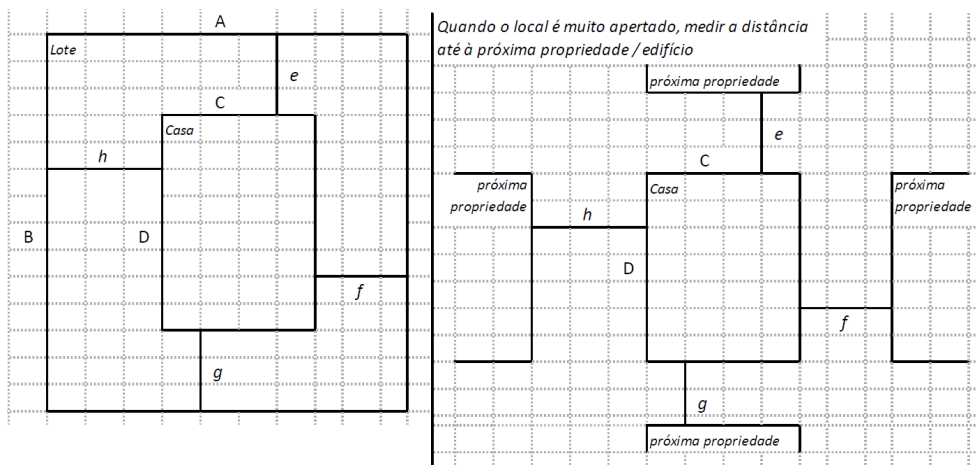

---

 Dimensões em metros ou passos, por favor especifique
 

---

**Dimensões do Lote (A x B)**

(11,2m x 20,5m)

**Dimensões da Casa (C x D)**

(5,7m x 11,6m)

**Distância da Casa ao limite do Lote: e**

2,0m

**Distância da Casa ao limite do Lote: f**

3,32m

**Distância da Casa ao limite do Lote: g**

3,5m

---

**Distância da Casa ao limite do Lote: h**

5,7m

---

### » TA Reforço e Pacote de Cobertura

Imagem de apoio às dimensões da casa / lote

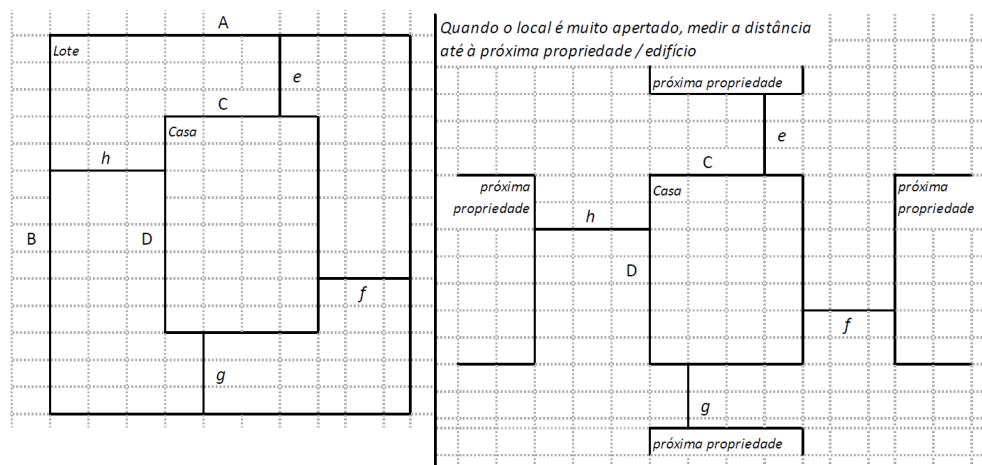

**Nº de quartos**

-

---

**Dimensão de cada quarto (A x B)**

-

---

**Dimensão da casa (A x B)**

(5,7m x 11,6m)

---

**Dimensão do lote (A x B)**

(11,2m x 20,5m)

---

**Outra informação relevante**

Precisará fazer-se o abate de parte da plantação para haver espaço para uma nova construção.

---

**» TB-V1 Casa Núcleo Convencional**

Há espaço no lote para uma nova construção de 3m x 8m?

- Sim  
 Não

De acordo com o espaço disponível e a preferência do agregado familiar, por favor especifique:

- Construção ao lado da casa existente  
 Construção no lugar da casas existente (demolir)

**» TB-V2 Casa Núcleo Misto**

Há espaço no lote para uma nova construção de 3m x 8m?

- Sim  
 Não

De acordo com o espaço disponível e a preferência do agregado familiar, por favor especifique:

- Construção ao lado da casa existente  
 Construção no lugar da casas existente (demolir)

## Notas (se aplicável)

### Outras informações adicionais relevantes

-19.793459, 34.868134\*A beneficiária perdeu a vida em janeiro de 2022 e o actual chefe de família é o seu filho;\*A casa foi erguida com material misto (bamboo e betão leve) em algumas paredes, e em outras com blocos de betão leve;\* As chapas encontram-se em péssimo estado de conservação, tanto que há infiltração em épocas chuvosas;\* A estrutura de cobertura é suportada por barrotes;\* As paredes contém fissuras de até 3mm;

---

**Sketches**

---



## Fotos adicionais (se aplicável)

1

### Fotos adicionais

1705493914150.jpg

1705493914150.jpg





**Fotos adicionais**

Clique aqui para fazer o upload do arquivo. (<100MB)



