

# Verificação de elegibilidade

## Equipa do Inquerito

### Nome(s)

Flávio, Benvinda

---

### Contactos (s)

876904105, 846937847

---

### Data

2024-02-14

---

### Nº da Lista

ALTO DA MANGA \_72

---

### Obra Nº

*Número da Obra (Obra/XXXX/2023)*

(OBRA/3875/2023)

---

## Agregado Familiar (AF)

### Nº do ID do AF

701039902115158EN062695

---

### Representante do AF

Elisa Jairosse

---

### ContactoAF

847074966

---

### O AF é dono da Casa/Lote

Sim

Não

Província

Sofala

Distrito

Cidade da Beira 2

**Posto Administrativo** Urbano 3 Urbano 5**Localidade** Alto da Manga Inhamizua Chingussura Matadouro Inhaconjo Vila Massane**Bairro**

Alto da Manga

**Coordenadas**

-19.7783045 34.8798317 8.667 3.9

latitude (x,y °)

-19.7783045

longitude (x,y °)

34.8798317

altitude (m)

8.667

accuracy (m)

3.9

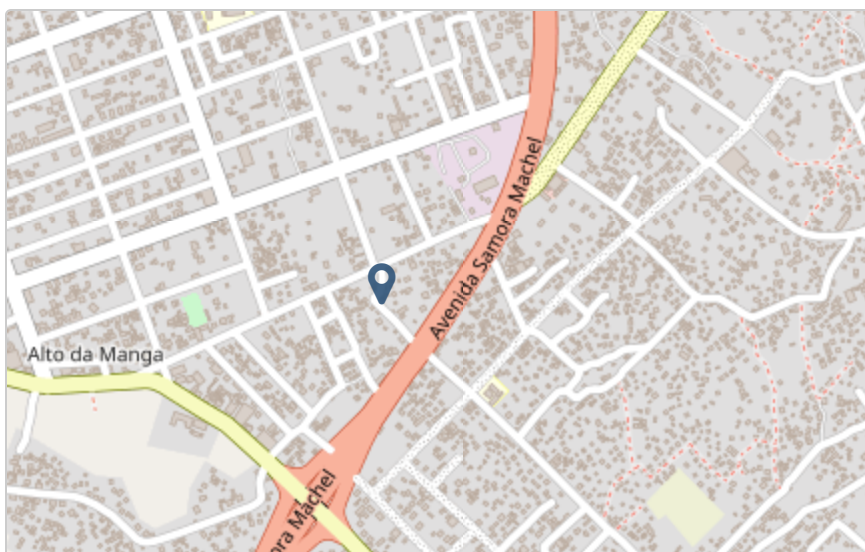

# Fotos da Habitação

## Habitação - Foto da esquina 1

1707913127464.jpg



## Habitação - Foto da esquina 2

1707913149671.jpg



### Habitação - Foto da esquina 3

1707913174499.jpg



### Habitação - Foto da esquina 4

Click here to upload file. (< 100MB)

### Lote - Foto do acesso

1707913207634.jpg



**Foto do espaço livre para construção/armazém/preparação da obra**

1707913212707.jpg



**Foto do lugar onde o AF pode ficar temporariamente**

1707913219737.jpg





**Plot - Vista geral 1**

1707913232317.jpg



**Plot - Vista geral 2**

1707913238569.jpg



## Outras Fotos Relevantes

1

Outras fotos relevantes ou registo de dados não previstos verificados no terreno

1707913263306.jpg



2

Outras fotos relevantes ou registo de dados não previstos verificados no terreno

1707913274398.jpg



**Outras fotos relevantes ou registo de dados não previstos verificados no terreno**

1707913418634.jpg

**Localização, material e estado actual da casa****Localização**

- Urbano
- Rural

**Material**

- Convencional
- Misto



**Estado actual da casa**

- Parcialmente Destruída (Há danos estruturais na cobertura. O telhado foi parcial ou completamente removido)

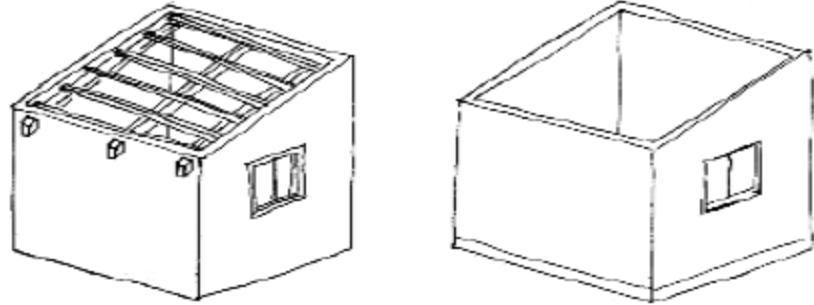

- Totalmente Destruída (Há danos estruturais na cobertura e nas paredes. O telhado foi parcial ou completamente removido)

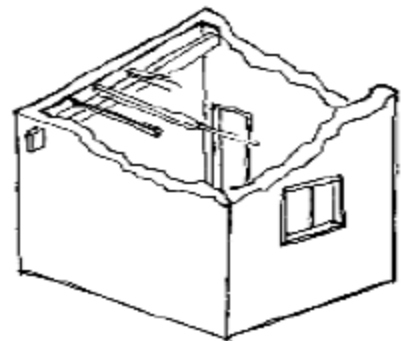

- Ruína (Há danos estruturais na cobertura e nas paredes)

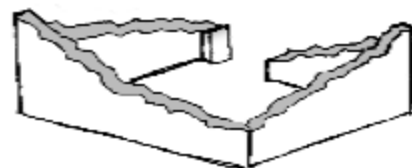

- Não existe (A casa foi completamente destruída)

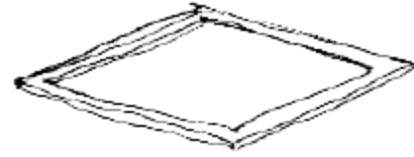

Recuperada (A casa foi recuperada pela família)

### Tipologia recomendada

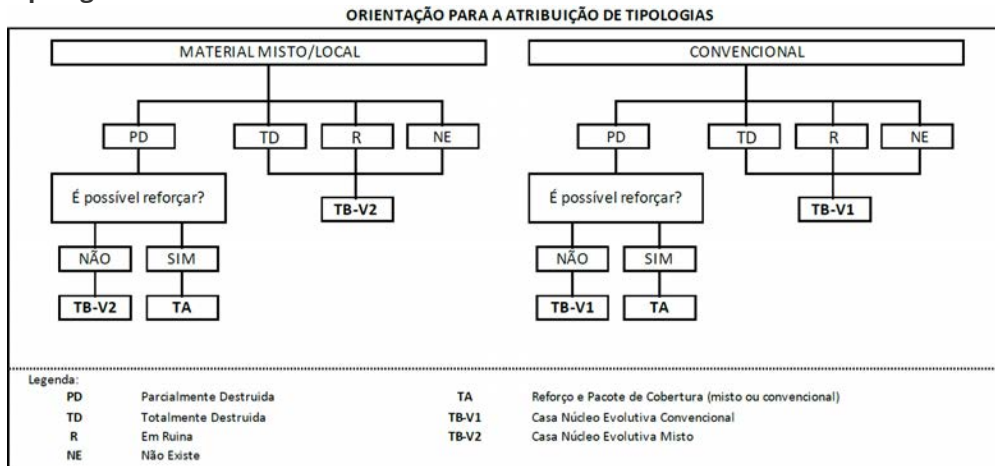

- TA - REFORÇO E PACOTE DE COBERTURA (MISTO)
- TA - REFORÇO E PACOTE DE COBERTURA (CONVENCIONAL)
- TB-V1 - CASA NÚCLEO EVOLUTIVA CONVENCIONAL
- TB-V2 - CASA NÚCLEO EVOLUTIVA MISTO

### Providências temporárias / deslocação

O AF vai ficar na casa durante a construção?

- Sim
- Não

O AF necessita de assistência de abrigo para alojamento temporário no local?

- Sim
- Não

O AF pode mudar-se para ficar com familiares?

- Sim
- Não

## Planeamento e gestão da construção

### » Mão-de-obra disponível/Cuidados com o AF

Existem adultos capazes (16+) que podem e querem participar na preparação da obra?

- Sim
- Não

Existem adultos capazes (16+) que podem e querem participar no processo de construção?

- Sim
- Não

Existem membros com necessidades específicas devido à idade ou saúde?

- Sim
- Não

Existem membros com mobilidade reduzida?

*Nota: Em caso afirmativo, é necessária prestar atenção a provisão e construção de uma rampa*

- Sim
- Não

### » Acesso

A que distância está a casa de acesso veicular?

---

**Metros**

10m

---

**Minutos a andar**

2min

---

Como é o percurso a partir do acesso veicular ao local?

- Acessível para carros
- Não acessível para carros
- Fácil acesso de carro (todas as estações do ano)

**Que opções de transporte local existem?**

- Bicicleta
- Autocarro
- Comboio
- Carro
- Outros

**» Água e electricidade****Existe abastecimento de água no local?**

- Sim
- Não

**Existe armazenamento de água no local?**

- Sim
- Não

**Existe acesso à electricidade?**

- Sim
- Não

**» Armazenamento****Existe armazenamento seguro para ferramentas?**

- Sim
- Não

**Existe armazenamento seguro para os materiais?**

- Sim
- Não

**Existe a possibilidade de alugar armazenamento aos vizinhos?**

- Sim
- Não



**» Local****O local é propenso a inundações?**

- Sim
- Não

**O local está inclinado?**

- Sim
- Não

**O local está congestionado?**

- Sim
- Não

**O local tem um sistema de drenagem adequada?**

- Sim
- Não

**» Demolição / escombros****Existe um edifício para demolir?**

- Sim
- Não

**Há materiais para salvar/reutilizar?**

- Sim
- Não

**A nova construção estará no mesmo local?**

- Sim
- Não

**Quanto tempo (dias) demorará a demolição?**

---

» **Dimensões da casa / lote**

Imagem de apoio às dimensões da casa / lote

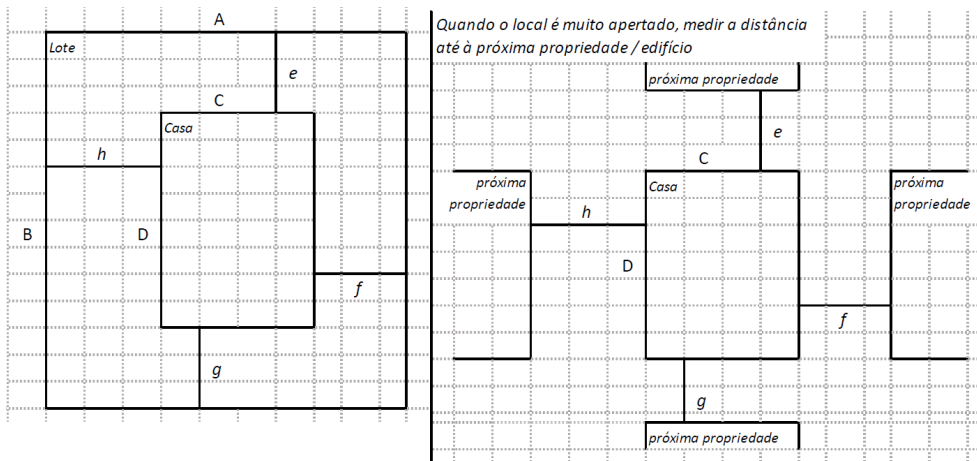

Dimensões em metros ou passos, por favor especifique

**Dimensões do Lote (A x B)**

(50,00x50,00)m

**Dimensões da Casa (C x D)**

(8,00x9,00)m

**Distância da Casa ao limite do Lote: e**

20,50m

**Distância da Casa ao limite do Lote: f**

21,00m

**Distância da Casa ao limite do Lote: g**

20,50m

**Distância da Casa ao limite do Lote: h**

21,00m

## » TA Reforço e Pacote de Cobertura

Imagem de apoio às dimensões da casa / lote

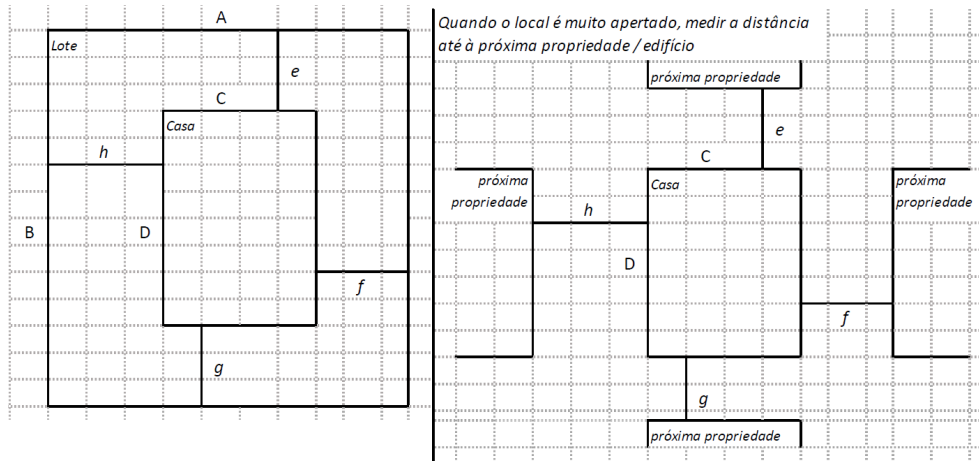

**Nº de quartos**

5

**Dimensão de cada quarto (A x B)**

(2,00x3,00)m

**Dimensão da casa (A x B)**

(8,00x9,00)m

**Dimensão do lote (A x B)**

(50,00x,50,00)m

**Outra informação relevante**

A casa é de material convencional, mais com danos na cobertura e fissuras nas paredes.

## » TB-V1 Casa Núcleo Convencional

Há espaço no lote para uma nova construção de 3m x 8m?

Sim

Não

De acordo com o espaço disponível e a preferência do agregado familiar, por favor especifique:

- Construção ao lado da casa existente
- Construção no lugar da casas existente (demolir)

### » TB-V2 Casa Núcleo Misto

Há espaço no lote para uma nova construção de 3m x 8m?

- Sim
- Não

De acordo com o espaço disponível e a preferência do agregado familiar, por favor especifique:

- Construção ao lado da casa existente
- Construção no lugar da casas existente (demolir)

### Notas (se aplicável)

#### Outras informações adicionais relevantes

A casa é de material convencional, mais com danos na cobertura e fissuras nas paredes. E no lote tem 3 casas pertencentes aos filhos.

---



## Sketches

---



# Fotos adicionais (se aplicável)

## Fotos adicionais

1707913966144.jpg

1707913966144.jpg

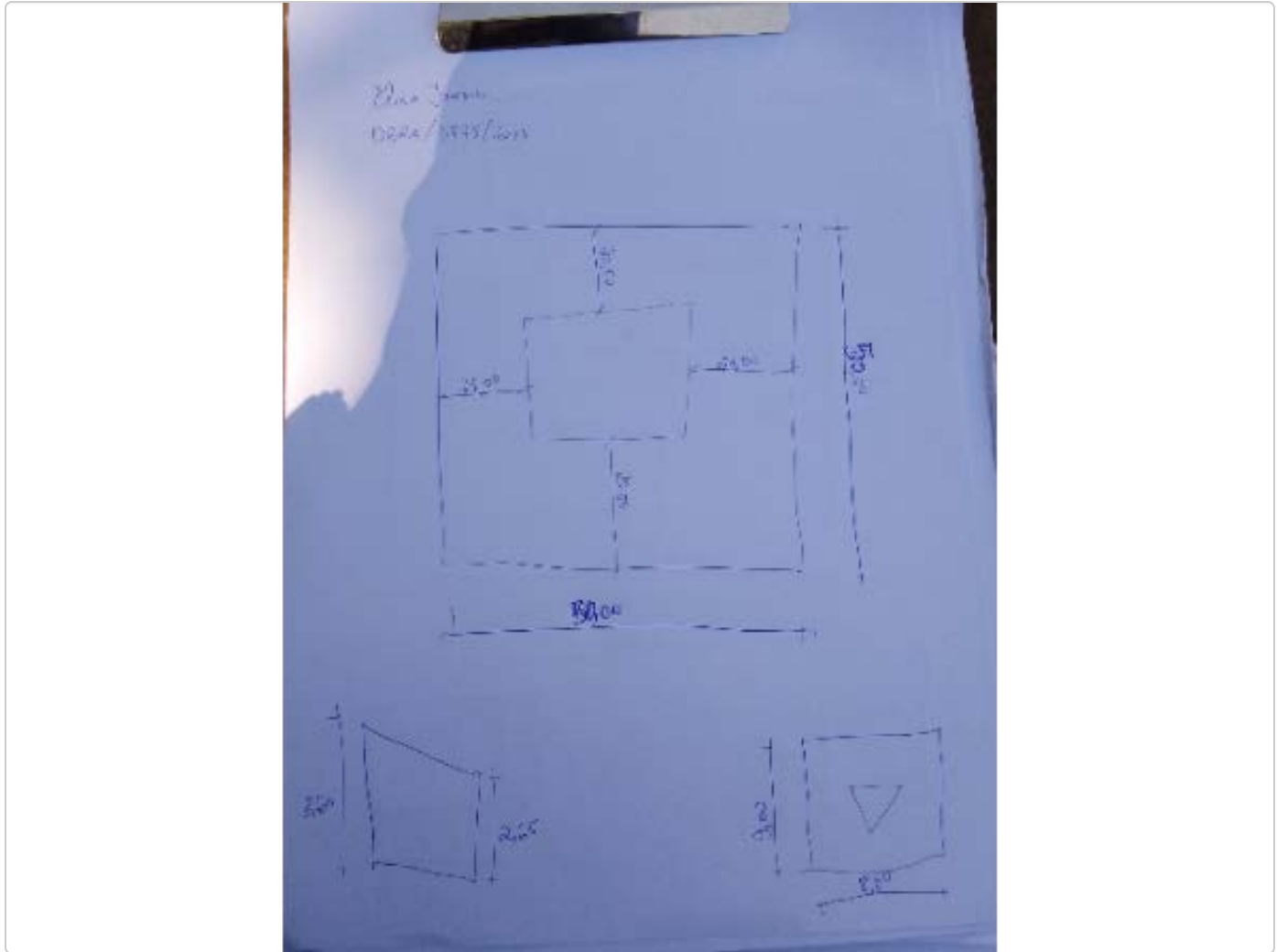

Fotos adicionais

1707914082076.jpg

1707914082076.jpg



Fotos adicionais

1707914092255.jpg

1707914092255.jpg





Fotos adicionais

1707914104002.jpg

1707914104002.jpg

