

Verificação de elegibilidade

Equipa do Inquerito

Nome(s)

Nassrine e Flávio

Contactos (s)

876659595, 876904105

Data

2024-01-25

Nº da Lista

ALTO DA MANGA_91

Obra Nº

Número da Obra (Obra/XXXX/2023)

(Obra/4492/2023)

Agregado Familiar (AF)

Nº do ID do AF

70103990208515EN069100

Representante do AF

Faruco Aly Ibraimo

ContactoAF

844306882

O AF é dono da Casa/Lote

Sim

Não

Província

Sofala

Distrito

Cidade da Beira 2

Posto Administrativo

Urbano 3

Urbano 5

Localidade

Alto da Manga

Inhamizua

Chingussura

Matadouro

Inhaconjo

Vila Massane

Bairro

Alto da Manga

Coordenadas

-19.7782268 34.8751789 -3.078 2.774

latitude (x.y °)

-19.7782268

longitude (x.y °)

34.8751789

altitude (m)

-3.078

accuracy (m)

2.774



Fotos da Habitação

Habitação - Foto da esquina 1

1706182011368.jpg



Habitação - Foto da esquina 2

1706182020319.jpg



Habitação - Foto da esquina 3

1706182034708.jpg



Habitação - Foto da esquina 4

1706182060143.jpg



Lote - Foto do acesso

1706182136964.jpg



Foto do espaço livre para construção/armazém/preparação da obra

1706182182735.jpg



Foto do lugar onde o AF pode ficar temporariamente

[Click here to upload file. \(< 100MB\)](#)

Plot - Vista geral 1

1706182190644.jpg



Plot - Vista geral 2

1706182194902.jpg



Outras Fotos Relevantes

1

Outras fotos relevantes ou registo de dados não previstos verificados no terreno

1706182203727.jpg



2

Outras fotos relevantes ou registo de dados não previstos verificados no terreno

1706182220402.jpg



Localização, material e estado actual da casa

Localização

- Urbano
- Rural

Material

- Convencional
- Misto

Estado actual da casa

- Parcialmente Destruída (Há danos estruturais na cobertura. O telhado foi parcial ou completamente removido)

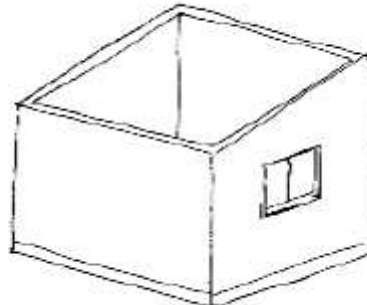

- Totalmente Destruída (Há danos estruturais na cobertura e nas paredes. O telhado foi parcial ou completamente removido)

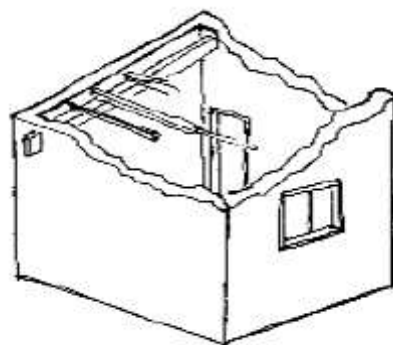

- Ruína (Há danos estruturais na cobertura e nas paredes)

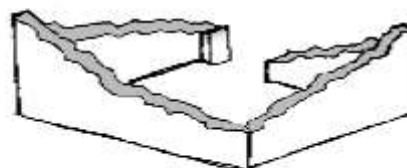

- Não existe (A casa foi completamente destruída)

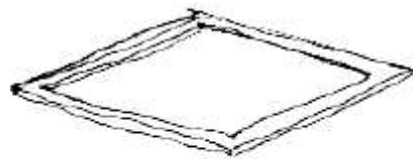

Recuperada (A casa foi recuperada pela família)

» Análise de vulnerabilidade estrutural

Paredes

Material convencional

Estrutura reforçada com pilares e vigas

Sim

Não

Materiais mistos

Estrutura reforçada com diagonais

Sim

Não

Estrutura da cobertura

Declive adequado ($\geq 15^\circ$)

Sim

Não

1 água

Sim

Não

2 ou 4 águas

Sim

Não

Consola de 30cm ou menos

- Sim
- Não

Asnas de madeira

- Sim
- Não

Telhado

Chapa IBR entre 0,4 mm a 0,6 mm

- Sim
- Não

Fixação com pregos adequados de chapa metálica

- Sim
- Não

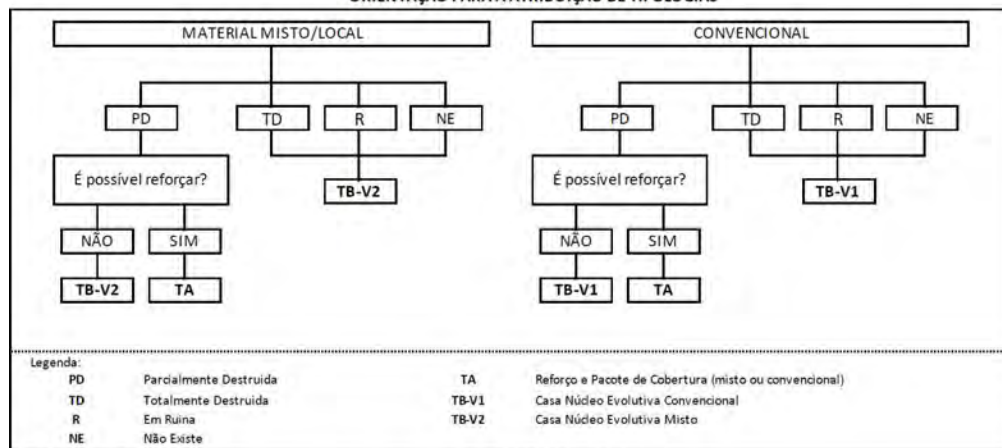
Tipologia recomendada**ORIENTAÇÃO PARA A ATRIBUIÇÃO DE TIPOLOGIAS**

- TA - REFORÇO E PACOTE DE COBERTURA (MISTO)
- TA - REFORÇO E PACOTE DE COBERTURA (CONVENCIONAL)
- TB-V1 - CASA NÚCLEO EVOLUTIVA CONVENCIONAL
- TB-V2 - CASA NÚCLEO EVOLUTIVA MISTO

Providências temporárias / deslocação

O AF vai ficar na casa durante a construção?

- Sim
 Não

O AF necessita de assistência de abrigo para alojamento temporário no local?

- Sim
 Não

O AF pode mudar-se para ficar com familiares?

- Sim
 Não

Planeamento e gestão da construção

» Mão-de-obra disponível/Cuidados com o AF

Existem adultos capazes (16+) que podem e querem participar na preparação da obra?

- Sim
 Não

Existem adultos capazes (16+) que podem e querem participar no processo de construção?

- Sim
 Não

Existem membros com necessidades específicas devido à idade ou saúde?

- Sim
 Não

Existem membros com mobilidade reduzida?

Nota: Em caso afirmativo, é necessária prestar atenção a provisão e construção de uma rampa

- Sim
 Não

» Acesso

A que distância está a casa de acesso veicular?

Metros1 metro

Minutos a andar1 minuto

Como é o percurso a partir do acesso veicular ao local?

- Acessível para carros
- Não acessível para carros
- Fácil acesso de carro (todas as estações do ano)

Que opções de transporte local existem?

- Bicicleta
- Autocarro
- Comboio
- Carro
- Outros

» Água e electricidade**Existe abastecimento de água no local?**

- Sim
- Não

Existe armazenamento de água no local?

- Sim
- Não

Existe acesso à electricidade?

- Sim
- Não

» Armazenamento**Existe armazenamento seguro para ferramentas?**

- Sim
- Não

Existe armazenamento seguro para os materiais?

- Sim
 Não

Existe a possibilidade de alugar armazenamento aos vizinhos?

- Sim
 Não

» Local

O local é propenso a inundações?

- Sim
 Não

O local está inclinado?

- Sim
 Não

O local está congestionado?

- Sim
 Não

O local tem um sistema de drenagem adequada?

- Sim
 Não

» Demolição / escombros

Existe um edifício para demolir?

- Sim
 Não

Há materiais para salvar/reutilizar?

- Sim
 Não

A nova construção estará no mesmo local?

- Sim
 Não

Quanto tempo (dias) demorará a demolição?

NA

» Dimensões da casa / lote

Imagem de apoio às dimensões da casa / lote

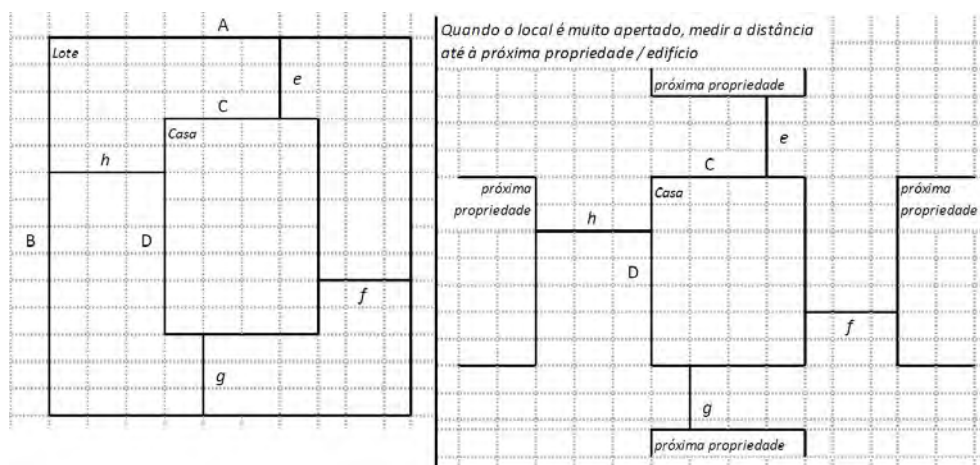

Dimensões em metros ou passos, por favor especifique

Dimensões do Lote (A x B)

36,80x37,25 metros

Dimensões da Casa (C x D)

8,40x11,55 metros

Distância da Casa ao limite do Lote: e

0,50 metros

Distância da Casa ao limite do Lote: f

0,50 metros

Distância da Casa ao limite do Lote: g

27,90 metros

Distância da Casa ao limite do Lote: h

1,0 metro

» TA Reforço e Pacote de Cobertura

Imagem de apoio às dimensões da casa / lote

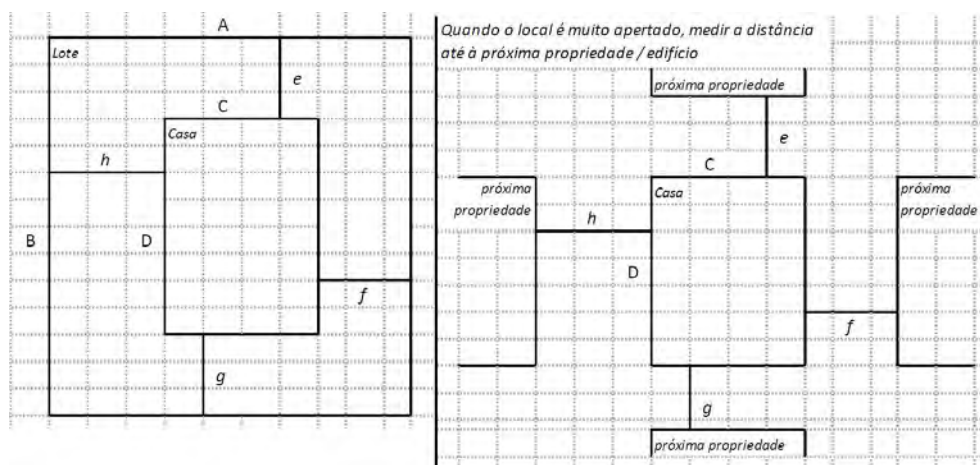

Nº de quartos

06

Dimensão de cada quarto (A x B)

2,00x3,00 metros

Dimensão da casa (A x B)

8,40x11,55 metros

Dimensão do lote (A x B)

36,80x37,25 metros

Outra informação relevante

Tem poço de água, tem uma fossa séptica ao lado da casa, o AF não tem para onde e precisa de um abrigo temporário, vive num quintal partilhado e não tem relações com a outra pessoa mas o quintal tem muro e vedação e dá para guardar ferramentas e materiais com segurança

» TB-V1 Casa Núcleo Convencional

Há espaço no lote para uma nova construção de 3m x 8m?

- Sim
- Não

De acordo com o espaço disponível e a preferência do agregado familiar, por favor especifique:

- Construção ao lado da casa existente
- Construção no lugar da casas existente (demolir)

» TB-V2 Casa Núcleo Misto

Há espaço no lote para uma nova construção de 3m x 8m?

- Sim
- Não

De acordo com o espaço disponível e a preferência do agregado familiar, por favor especifique:

- Construção ao lado da casa existente
- Construção no lugar da casas existente (demolir)

Notas (se aplicável)

Outras informações adicionais relevantes

Quando chove a casa fica inundada de água na sala e nos quartos

Sketches



Fotos adicionais (se aplicável)

Fotos adicionais

1706183074666.jpg

1706183074666.jpg

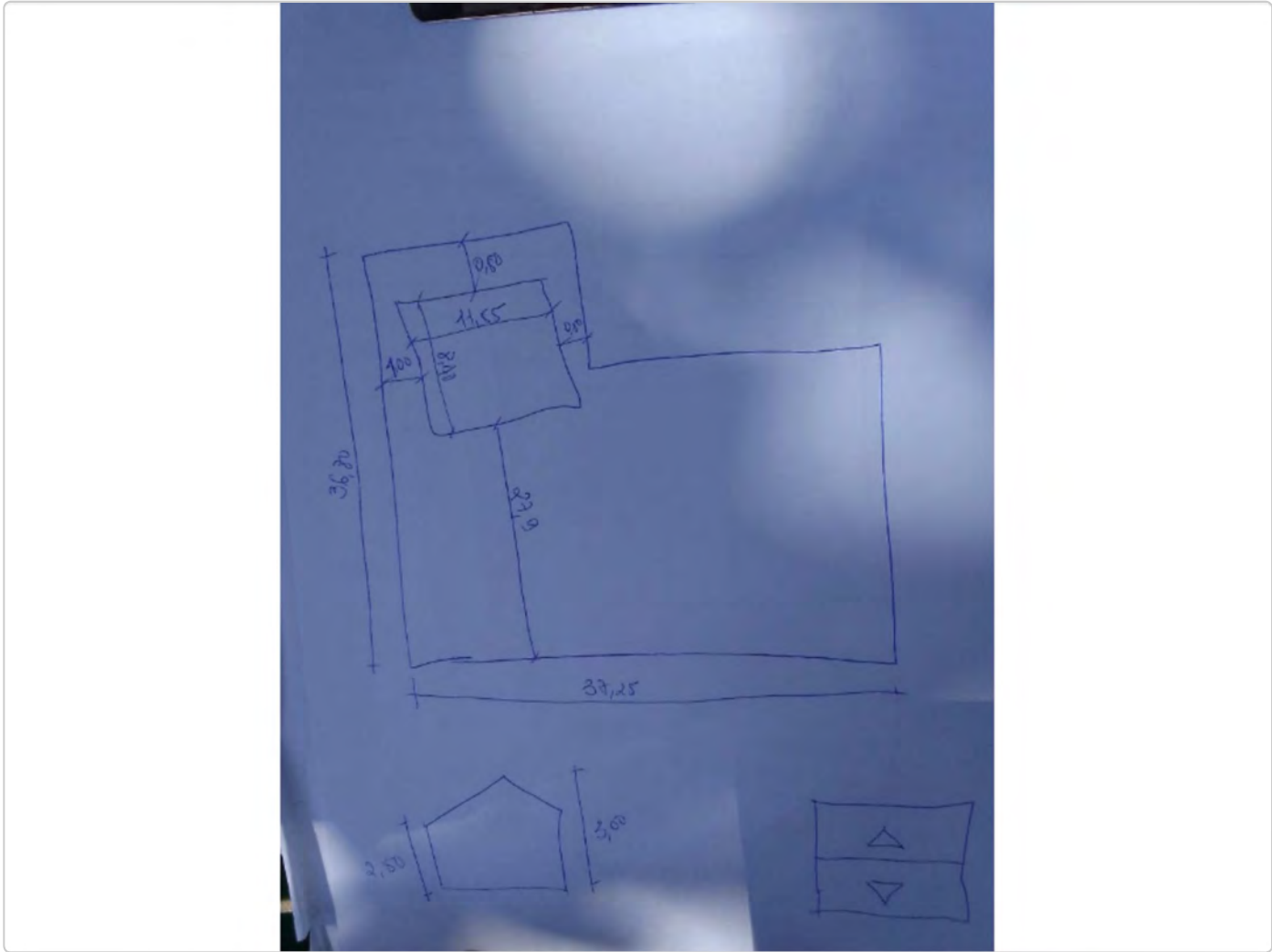

Fotos adicionais

1706182324816.jpg

1706182324816.jpg



Fotos adicionais

1706182340223.jpg

1706182340223.jpg



Fotos adicionais

1706182359500.jpg

1706182359500.jpg



Fotos adicionais

1706182385118.jpg

1706182385118.jpg



Fotos adicionais

1706182417150.jpg

1706182417150.jpg

