

Verificação de elegibilidade

Equipa do Inquerito

Nome(s)

Edmilson Da Silva ; Eralde Francisco

Contactos (s)

879151595; 867022150

Data

2023-11-02

Nº da Lista

MARAZA_240

Obra Nº

Número da Obra (Obra/XXXX/2023)

Obra/9512/2023

Agregado Familiar (AF)

Nº do ID do AF

701029904013897KF147352

Representante do AF

Marta Isaías (Nora)

ContactoAF

879035355/840536664

O AF é dono da Casa/Lote

Sim

Não

Província

Sofala

Distrito

Cidade da Beira 1

Posto Administrativo

- Urbano 1
- Urbano 2
- Urbano 4

Localidade

- Chota
- Mananga
- Maraza
- Munhava Central
- Vaz

Bairro

Maraza

Coordenadas

latitude (x.y °)

longitude (x.y °)

altitude (m)

accuracy (m)



Fotos da Habitação

Habitação - Foto da esquina 1

1698910548911.jpg



Habitação - Foto da esquina 2

1698910585997.jpg



Habitação - Foto da esquina 3

1698910595748.jpg



Habitação - Foto da esquina 4

1698910626111.jpg



Lote - Foto do acesso

1698910665044.jpg



Foto do espaço livre para construção/armazém/preparação da obra

Click here to upload file. (< 100MB)

Foto do lugar onde o AF pode ficar temporariamente

Click here to upload file. (< 100MB)

Plot - Vista geral 1

1698910720485.jpg



Plot - Vista geral 2

1698910765901.jpg

**Outras Fotos Relevantes**

1

Outras fotos relevantes ou registo de dados não previstos verificados no terreno[Click here to upload file. \(< 100MB\)](#)**Localização, material e estado actual da casa****Localização**

- Urbano
- Rural

Material

- Convencional
- Misto

Estado actual da casa

- Parcialmente Destruída (Há danos estruturais na cobertura. O telhado foi parcial ou completamente removido)



- Totalmente Destruída (Há danos estruturais na cobertura e nas paredes. O telhado foi parcial ou completamente removido)



- Ruína (Há danos estruturais na cobertura e nas paredes)



- Não existe (A casa foi completamente destruída)

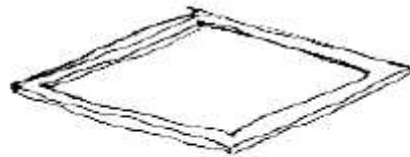

Recuperada (A casa foi recuperada pela família)

» Análise de vulnerabilidade estrutural

Paredes

Material convencional

Estrutura reforçada com pilares e vigas

Sim

Não

Materiais mistos

Estrutura reforçada com diagonais

Sim

Não

Estrutura da cobertura

Declive adequado ($\geq 15^\circ$)

Sim

Não

1 água

Sim

Não

2 ou 4 águas

Sim

Não

Consola de 30cm ou menos

- Sim
- Não

Asnas de madeira

- Sim
- Não

Telhado

Chapa IBR entre 0,4 mm a 0,6 mm

- Sim
- Não

Fixação com pregos adequados de chapa metálica

- Sim
- Não

Tipologia recomendada

ORIENTAÇÃO PARA A ATRIBUIÇÃO DE TIPOLOGIAS



- TA - REFORÇO E PACOTE DE COBERTURA (MISTO)
- TA - REFORÇO E PACOTE DE COBERTURA (CONVENCIONAL)
- TB-V1 - CASA NÚCLEO EVOLUTIVA CONVENCIONAL
- TB-V2 - CASA NÚCLEO EVOLUTIVA MISTO

Providências temporárias / deslocação

O AF vai ficar na casa durante a construção?

- Sim
 Não

O AF necessita de assistência de abrigo para alojamento temporário no local?

- Sim
 Não

O AF pode mudar-se para ficar com familiares?

- Sim
 Não

Se sim, por quanto tempo?

Sim, o marido tem outra casa em Inhamizua.

Planeamento e gestão da construção

» Mão-de-obra disponível/Cuidados com o AF

Existem adultos capazes (16+) que podem e querem participar na preparação da obra?

- Sim
 Não

Existem adultos capazes (16+) que podem e querem participar no processo de construção?

- Sim
 Não

Existem membros com necessidades específicas devido à idade ou saúde?

- Sim
 Não

Existem membros com mobilidade reduzida?

Nota: Em caso afirmativo, é necessária prestar atenção a provisão e construção de uma rampa

- Sim
 Não

» Acesso

A que distância está a casa de acesso veicular?

Metros

40 metros

Minutos a andar

5

Como é o percurso a partir do acesso veicular ao local?

- Acessível para carros
- Não acessível para carros
- Fácil acesso de carro (todas as estações do ano)

Que opções de transporte local existem?

- Bicicleta
- Autocarro
- Comboio
- Carro
- Outros

» Água e electricidade**Existe abastecimento de água no local?**

- Sim
- Não

Existe armazenamento de água no local?

- Sim
- Não

Existe acesso à electricidade?

- Sim
- Não

» Armazenamento**Existe armazenamento seguro para ferramentas?**

- Sim
 Não

Existe armazenamento seguro para os materiais?

- Sim
 Não

Existe a possibilidade de alugar armazenamento aos vizinhos?

- Sim
 Não

» Local**O local é propenso a inundações?**

- Sim
 Não

O local está inclinado?

- Sim
 Não

O local está congestionado?

- Sim
 Não

O local tem um sistema de drenagem adequada?

- Sim
 Não

» Demolição / escombros**Existe um edifício para demolir?**

- Sim
 Não

Há materiais para salvar/reutilizar?

- Sim
 Não

A nova construção estará no mesmo local?

- Sim
- Não

Quanto tempo (dias) demorará a demolição?

2 dias (pequenas demolições para inserção de pilares e vigas).

» Dimensões da casa / lote

Imagem de apoio às dimensões da casa / lote

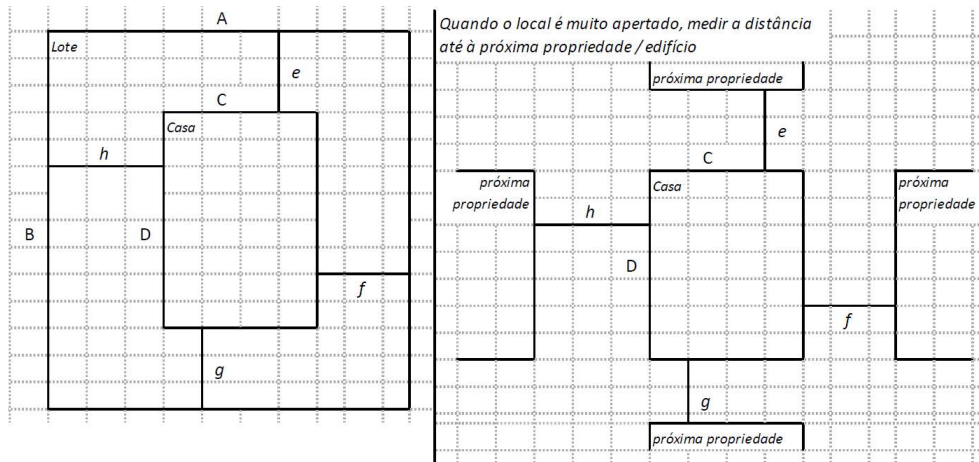

Dimensões em metros ou passos, por favor especifique

Dimensões do Lote (A x B)

O terreno não é rectangular (ver o esboço no sketches)

Dimensões da Casa (C x D)

9,50x3,50 (metros)

Distância da Casa ao limite do Lote: e

1,45metros

Distância da Casa ao limite do Lote: f

3,51metros

Distância da Casa ao limite do Lote: g

3,30 metros

Distância da Casa ao limite do Lote: h

2,50 metros

» TA Reforço e Pacote de Cobertura

Imagem de apoio às dimensões da casa / lote

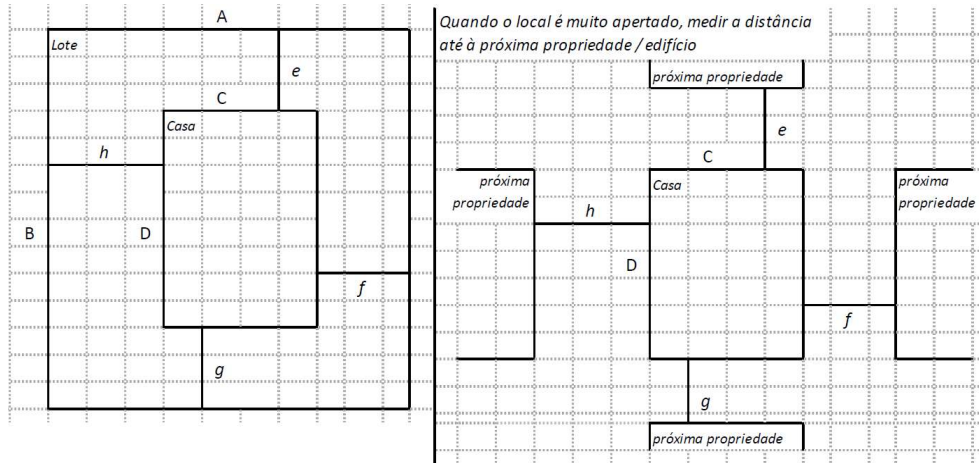
**Nº de quartos**

1 Quarto e Sala

Dimensão de cada quarto (A x B)

Q1(3,50m x 4,50m); S1(3,89mx4,50m)

Dimensão da casa (A x B)

9,50x3,50 (metros)

Dimensão do lote (A x B)

O terreno não é rectangular (ver o esboço no sketches)

Outra informação relevante

» TB-V1 Casa Núcleo Convencional

Há espaço no lote para uma nova construção de 3m x 8m?

- Sim
 Não

De acordo com o espaço disponível e a preferência do agregado familiar, por favor especifique:

- Construção ao lado da casa existente
 Construção no lugar da casas existente (demolir)

» TB-V2 Casa Núcleo Misto

Há espaço no lote para uma nova construção de 3m x 8m?

- Sim
 Não

De acordo com o espaço disponível e a preferência do agregado familiar, por favor especifique:

- Construção ao lado da casa existente
 Construção no lugar da casas existente (demolir)

Notas (se aplicável)**Outras informações adicionais relevantes**

-19.815943, 34.874096 ; - A casa não apresenta pilares, somente com viga (geral) que não atendem aos padrões normais de segurança estabelecidos pela norma;- A casa apresenta fissuras e tem cobertura de Zinco suportadas com barrotes;- Na época Chuvosa a casa sofre infiltrações da cobertura e nas paredes;- O AF está a construir outra casa (ampliação) lado esquerdo da casa.

Sketches



Fotos adicionais (se aplicável)

Fotos adicionais

1698913924796.jpg

1698913924796.jpg

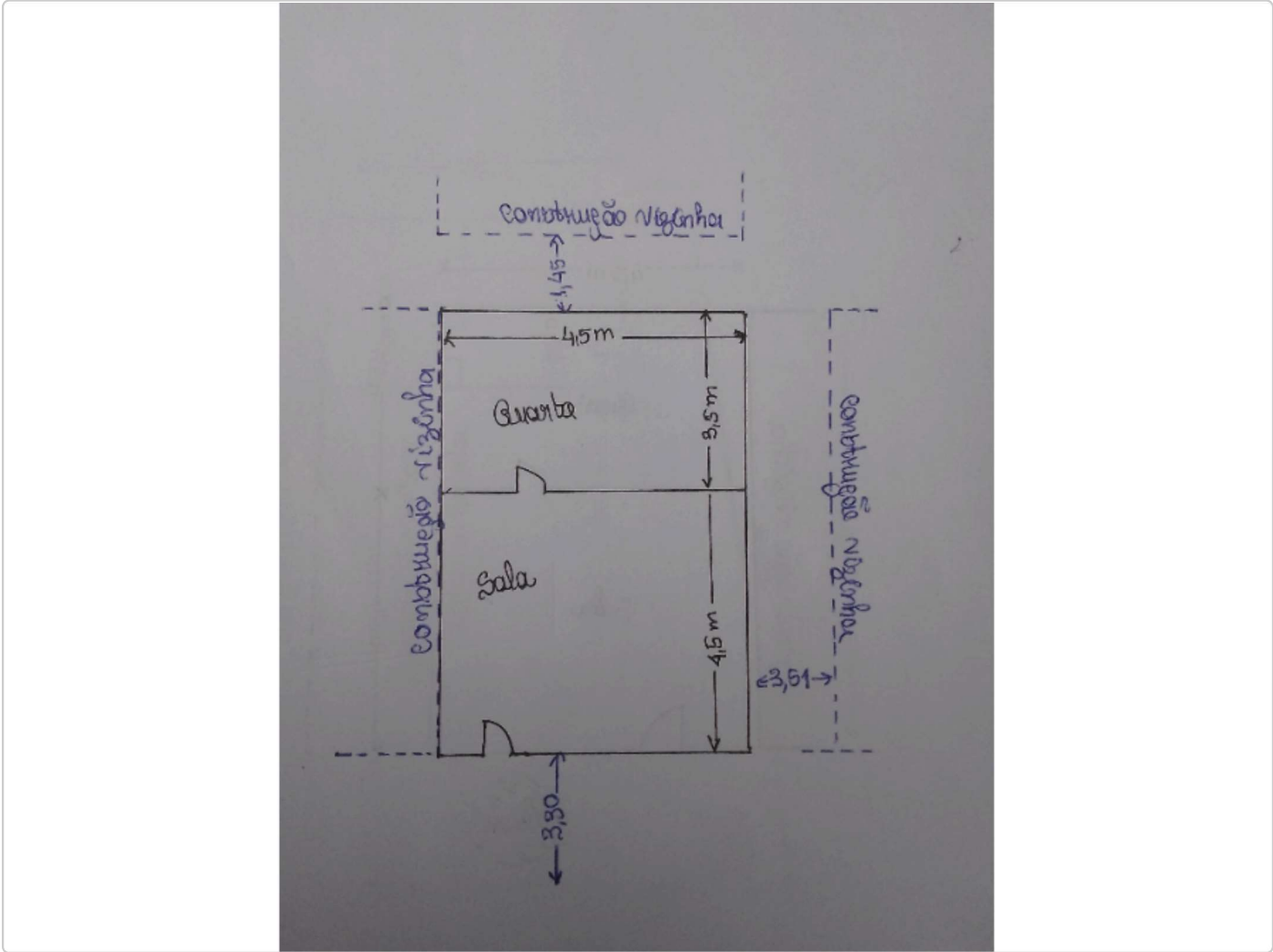

Fotos adicionais

1698913946759.jpg

1698913946759.jpg

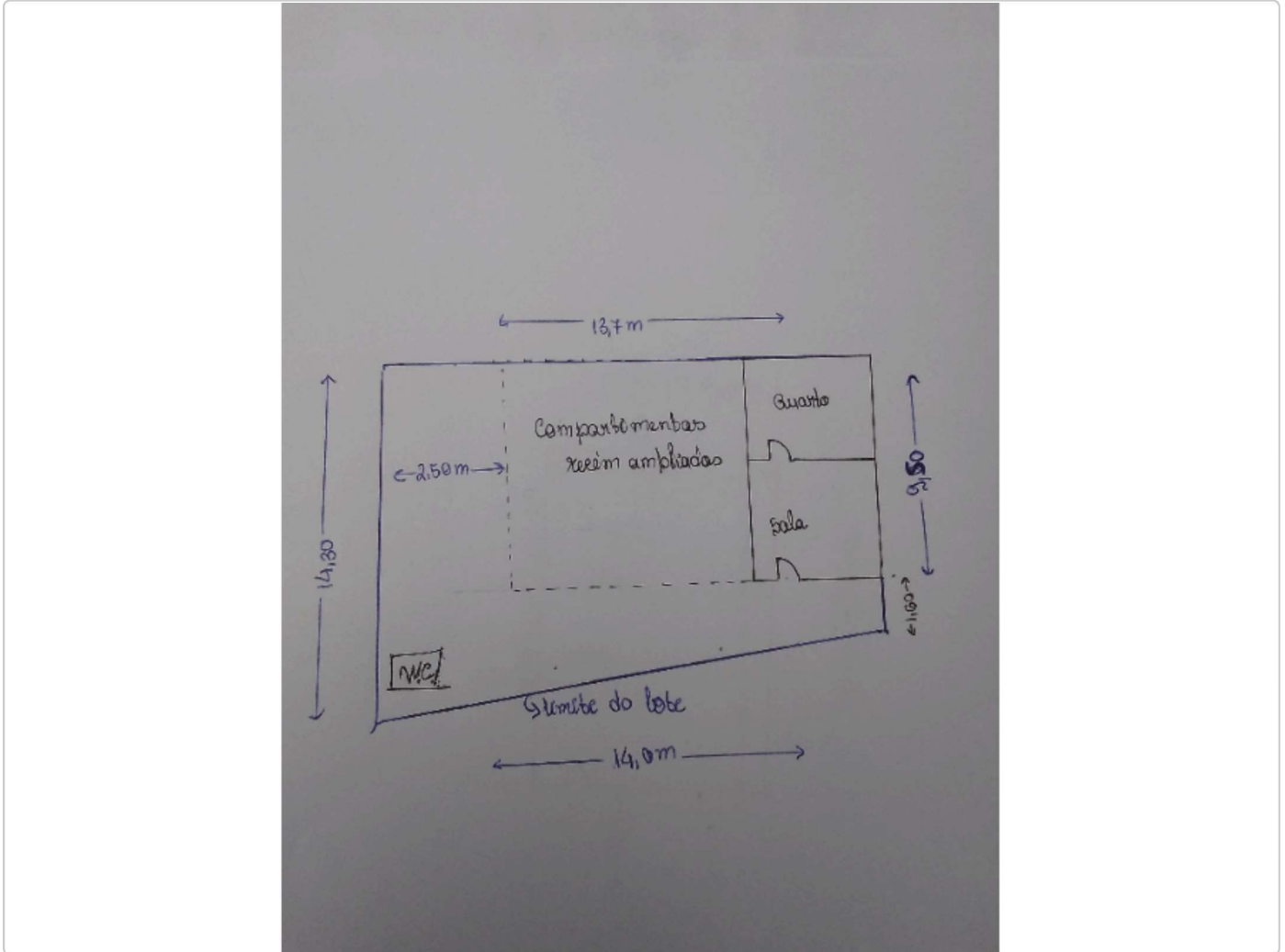

Fotos adicionais

1698914043285.jpg

1698914043285.jpg



Fotos adicionais

1698914095513.jpg

1698914095513.jpg



Fotos adicionais

1698914884886.jpg

1698914884886.jpg



Fotos adicionais

1698914903270.jpg

1698914903270.jpg



Fotos adicionais

1698914935243.jpg

1698914935243.jpg



Fotos adicionais

1698914949275.jpg

1698914949275.jpg



Fotos adicionais

1698914985494.jpg

1698914985494.jpg



Fotos adicionais

1698915011114.jpg

1698915011114.jpg



Fotos adicionais

1698915043275.jpg

1698915043275.jpg

