

# Verificação de elegibilidade

## Equipa do Inquerito

### Nome(s)

Stela,Salvador,Benvinda186

---

### Contactos (s)

848252060, 840740408,846937847

---

### Data

2024-03-13

---

### Nº da Lista

VILA \_MASSANE\_186

---

### Obra Nº

Número da Obra (Obra/XXXX/2023)

(OBRA/7809/2023)

---

## Agregado Familiar (AF)

### Nº do ID do AF

701039906034367ME126500

---

### Representante do AF

Laura Dedois

---

### ContactoAF

Sem número do beneficiária.

---

### O AF é dono da Casa/Lote

Sim

Não

Província

Sofala

---

Distrito

Cidade da Beira 2

---

**Posto Administrativo** Urbano 3 Urbano 5**Localidade** Alto da Manga Inhamizua Chingussura Matadouro Inhaconjo Vila Massane**Bairro**VILA\_MASSANE

---

**Coordenadas**-19.7513309 34.8441893 7.895 3.9

---

latitude (x,y °)

-19.7513309

---

longitude (x,y °)

34.8441893

---

altitude (m)

7.895

---

accuracy (m)

3.9

---

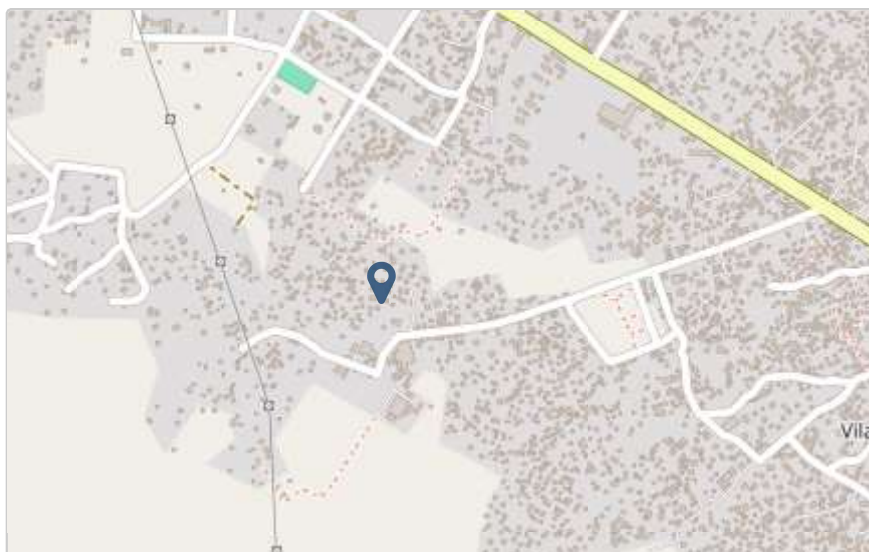

# Fotos da Habitação

## Habitação - Foto da esquina 1

1710324403863.jpg



## Habitação - Foto da esquina 2

1710324426239.jpg



### Habitação - Foto da esquina 3

1710324451232.jpg



### Habitação - Foto da esquina 4

1710324471506.jpg



**Lote - Foto do acesso**

1710324483622.jpg



**Foto do espaço livre para construção/armazém/preparação da obra**

1710324495467.jpg



Foto do lugar onde o AF pode ficar temporariamente

1710324520999.jpg



Plot - Vista geral 1

1710324550149.jpg



### Plot - Vista geral 2

1710324566721.jpg



### Outras Fotos Relevantes

1

#### Outras fotos relevantes ou registo de dados não previstos verificados no terreno

1710324586215.jpg



## Localização, material e estado actual da casa

### Localização

Urbano

Rural

### Material

Convencional

Misto



**Estado actual da casa**

- Parcialmente Destruída (Há danos estruturais na cobertura. O telhado foi parcial ou completamente removido)

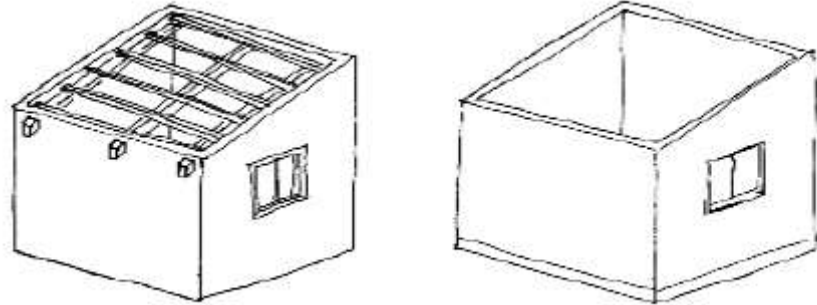

- Totalmente Destruída (Há danos estruturais na cobertura e nas paredes. O telhado foi parcial ou completamente removido)

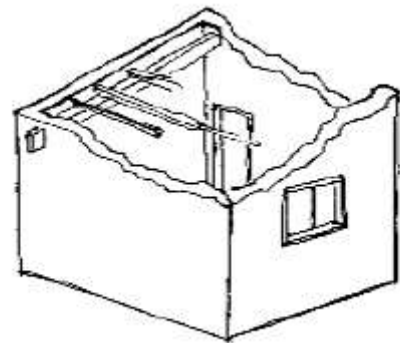

- Ruína (Há danos estruturais na cobertura e nas paredes)

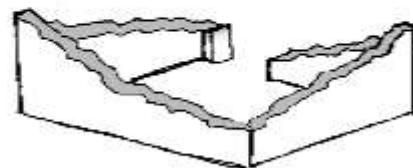

- Não existe (A casa foi completamente destruída)

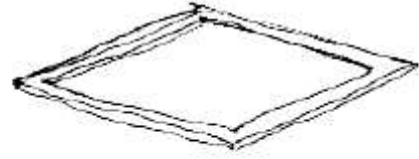

Recuperada (A casa foi recuperada pela família)

### Tipologia recomendada

#### ORIENTAÇÃO PARA A ATRIBUIÇÃO DE TIPOLOGIAS

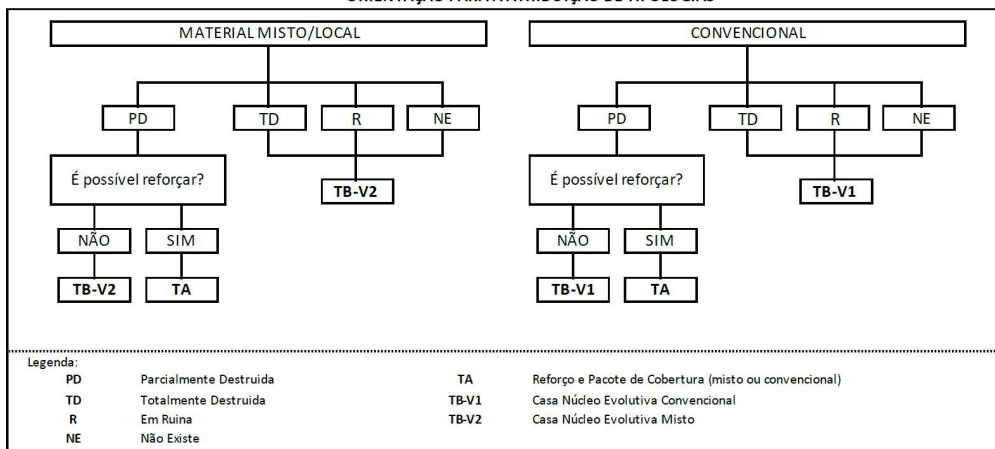

- TA - REFORÇO E PACOTE DE COBERTURA (MISTO)
- TA - REFORÇO E PACOTE DE COBERTURA (CONVENCIONAL)
- TB-V1 - CASA NÚCLEO EVOLUTIVA CONVENCIONAL
- TB-V2 - CASA NÚCLEO EVOLUTIVA MISTO

### Providências temporárias / deslocação

O AF vai ficar na casa durante a construção?

- Sim
- Não

O AF necessita de assistência de abrigo para alojamento temporário no local?

- Sim
- Não

O AF pode mudar-se para ficar com familiares?

- Sim
- Não

## Planeamento e gestão da construção

### » Mão-de-obra disponível/Cuidados com o AF

Existem adultos capazes (16+) que podem e querem participar na preparação da obra?

- Sim
- Não

Existem adultos capazes (16+) que podem e querem participar no processo de construção?

- Sim
- Não

Existem membros com necessidades específicas devido à idade ou saúde?

- Sim
- Não

Existem membros com mobilidade reduzida?

*Nota: Em caso afirmativo, é necessária prestar atenção a provisão e construção de uma rampa*

- Sim
- Não

### » Acesso

A que distância está a casa de acesso veicular?

---

**Metros**

2m

---

**Minutos a andar**

---

Como é o percurso a partir do acesso veicular ao local?

- Acessível para carros
- Não acessível para carros
- Fácil acesso de carro (todas as estações do ano)

**Que opções de transporte local existem?**

- Bicicleta
- Autocarro
- Comboio
- Carro
- Outros

**» Água e electricidade****Existe abastecimento de água no local?**

- Sim
- Não

**Existe armazenamento de água no local?**

- Sim
- Não

**Existe acesso à electricidade?**

- Sim
- Não

**» Armazenamento****Existe armazenamento seguro para ferramentas?**

- Sim
- Não

**Existe armazenamento seguro para os materiais?**

- Sim
- Não

**Existe a possibilidade de alugar armazenamento aos vizinhos?**

- Sim
- Não

**» Local****O local é propenso a inundações?**

- Sim
- Não

**O local está inclinado?**

- Sim
- Não

**O local está congestionado?**

- Sim
- Não

**O local tem um sistema de drenagem adequada?**

- Sim
- Não

**» Demolição / escombros****Existe um edifício para demolir?**

- Sim
- Não

**Há materiais para salvar/reutilizar?**

- Sim
- Não

**A nova construção estará no mesmo local?**

- Sim
- Não

**Quanto tempo (dias) demorará a demolição?**

---

» **Dimensões da casa / lote**

Imagem de apoio às dimensões da casa / lote

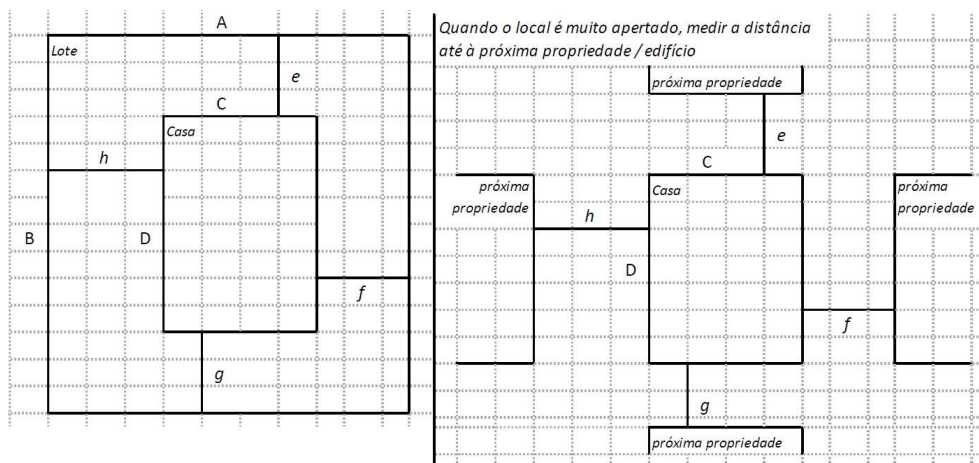

---

 Dimensões em metros ou passos, por favor especifique
 

---

**Dimensões do Lote (A x B)**

(25,00x30,00)m

**Dimensões da Casa (C x D)**

(6,06x7,34)m

**Distância da Casa ao limite do Lote: e**

6,06m

**Distância da Casa ao limite do Lote: f**

4,50m

**Distância da Casa ao limite do Lote: g**

4,60m

**Distância da Casa ao limite do Lote: h**

2,50m

## » TA Reforço e Pacote de Cobertura

Imagem de apoio às dimensões da casa / lote

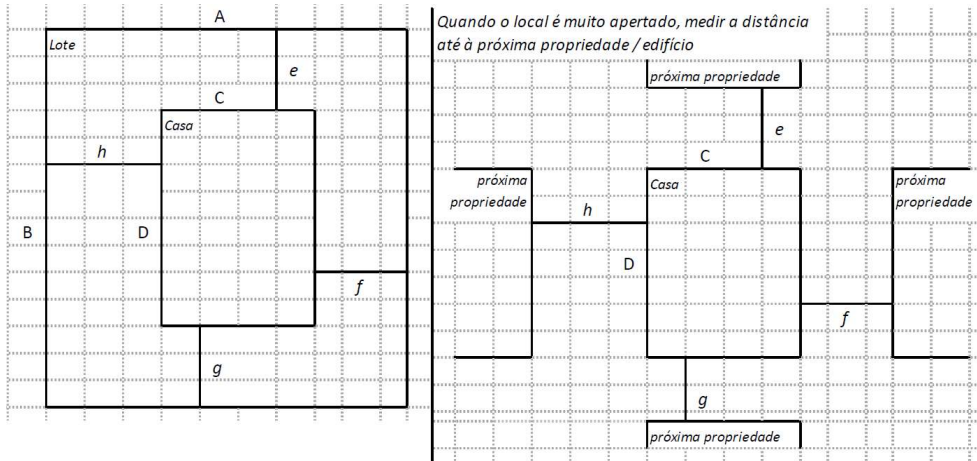

Nº de quartos

2

Dimensão de cada quarto (A x B)

(3,00x2,50)m

Dimensão da casa (A x B)

(6,06x7,34)m

Dimensão do lote (A x B)

(25,00x30,00)m

Outra informação relevante

Casa Convencional, cobertura de zinco, cobertura danificada, uma parte da casa encontra-se destruída (danificada).

## » TB-V1 Casa Núcleo Convencional

Há espaço no lote para uma nova construção de 3m x 8m?

Sim

Não

De acordo com o espaço disponível e a preferência do agregado familiar, por favor especifique:

- Construção ao lado da casa existente
- Construção no lugar da casas existente (demolir)

### » TB-V2 Casa Núcleo Misto

Há espaço no lote para uma nova construção de 3m x 8m?

- Sim
- Não

De acordo com o espaço disponível e a preferência do agregado familiar, por favor especifique:

- Construção ao lado da casa existente
- Construção no lugar da casas existente (demolir)

### Notas (se aplicável)

#### Outras informações adicionais relevantes

Casa Convencional, cobertura de zinco, cobertura danificada, uma parte da casa encontra-se destruída (danificada).

---



## Sketches

---



# Fotos adicionais (se aplicável)

## Fotos adicionais

1710325338899.jpg

1710325338899.jpg

