

Verificação de elegibilidade

Equipa do Inquerito

Nome(s)

Ermelinda HúoMandrassé

Contactos (s)

876333247842731663

Data

2024-04-26

Nº da Lista

CHINGUSSURA_247

Obra Nº

Número da Obra (Obra/XXXX/2023)

OBRA/8039/2023

Agregado Familiar (AF)

Nº do ID do AF

701039903105015HL128334

Representante do AF

Patrício Paulino Verrissimo neto da beneficiária: Lequeta Jemussa.

ContactoAF

865555189

O AF é dono da Casa/Lote

Sim

Não

Província

Sofala

Distrito

Cidade da Beira 2

Posto Administrativo

Urbano 3

Urbano 5

Localidade

Alto da Manga

Inhamizua

Chingussura

Matadouro

Inhaconjo

Vila Massane

Bairro

Chingussura

Coordenadas

-19.7448597 34.8607141 10.557 3.9

latitude (x.y °)

-19.7448597

longitude (x.y °)

34.8607141

altitude (m)

10.557

accuracy (m)

3.9

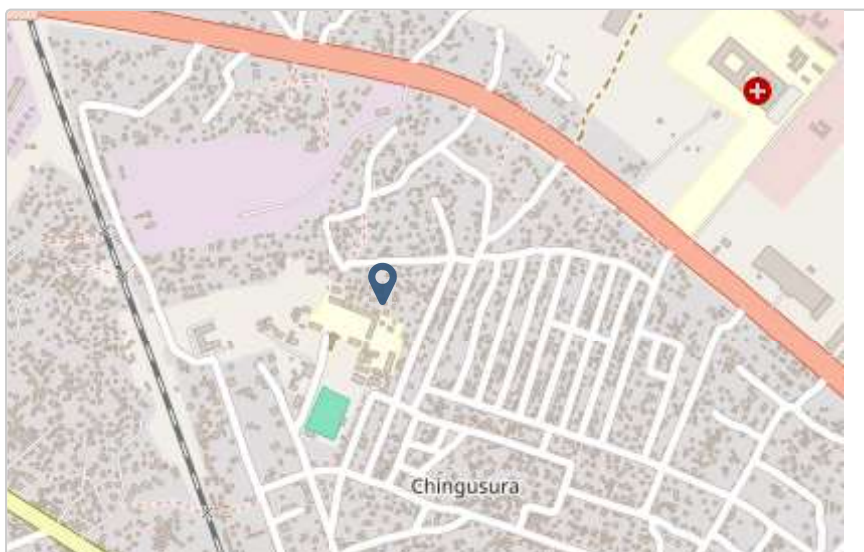

Fotos da Habitação

Habitação - Foto da esquina 1

1714126599135.jpg



Habitação - Foto da esquina 2

1714126666572.jpg



Habitação - Foto da esquina 3

1714126627846.jpg



Habitação - Foto da esquina 4

1714126647790.jpg



Lote - Foto do acesso

1714126931058.jpg



Foto do espaço livre para construção/armazém/preparação da obra

1714126919487.jpg



Foto do lugar onde o AF pode ficar temporariamente

Click here to upload file. (< 100MB)

Plot - Vista geral 1

1714126908229.jpg

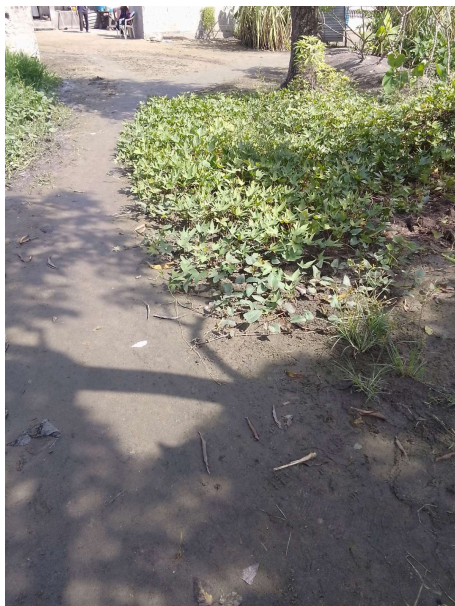

Plot - Vista geral 2

1714126845324.jpg



Outras Fotos Relevantes

1

Outras fotos relevantes ou registo de dados não previstos verificados no terreno

1714127399893.jpg



2

Outras fotos relevantes ou registo de dados não previstos verificados no terreno

1714127406005.jpg



Outras fotos relevantes ou registo de dados não previstos verificados no terreno

1714127412579.jpg



Outras fotos relevantes ou registo de dados não previstos verificados no terreno

1714127418420.jpg

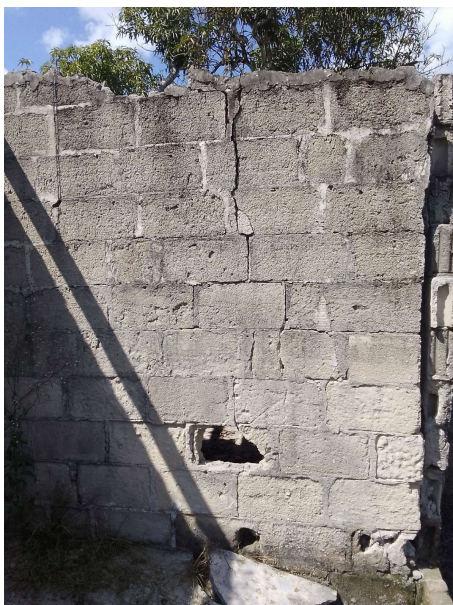

Outras fotos relevantes ou registo de dados não previstos verificados no terreno

1714127423193.jpg



Outras fotos relevantes ou registo de dados não previstos verificados no terreno

1714127436095.jpg



Outras fotos relevantes ou registo de dados não previstos verificados no terreno

1714127444733.jpg



Outras fotos relevantes ou registo de dados não previstos verificados no terreno

1714127455658.jpg



Localização, material e estado actual da casa

Localização

Urbano

Rural

Material

Convencional

Misto

Estado actual da casa

- Parcialmente Destruída (Há danos estruturais na cobertura. O telhado foi parcial ou completamente removido)



- Totalmente Destruída (Há danos estruturais na cobertura e nas paredes. O telhado foi parcial ou completamente removido)

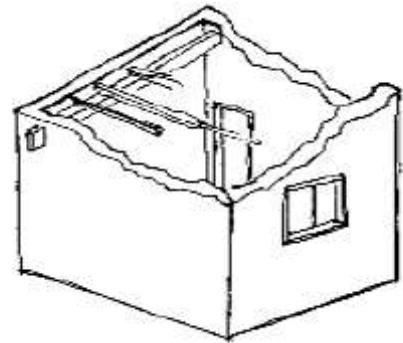

- Ruína (Há danos estruturais na cobertura e nas paredes)

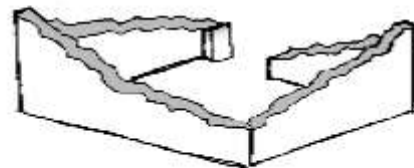

- Não existe (A casa foi completamente destruída)

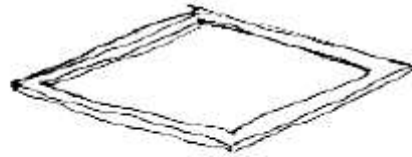

Recuperada (A casa foi recuperada pela família)

Tipologia recomendada

ORIENTAÇÃO PARA A ATRIBUIÇÃO DE TIPOLOGIAS

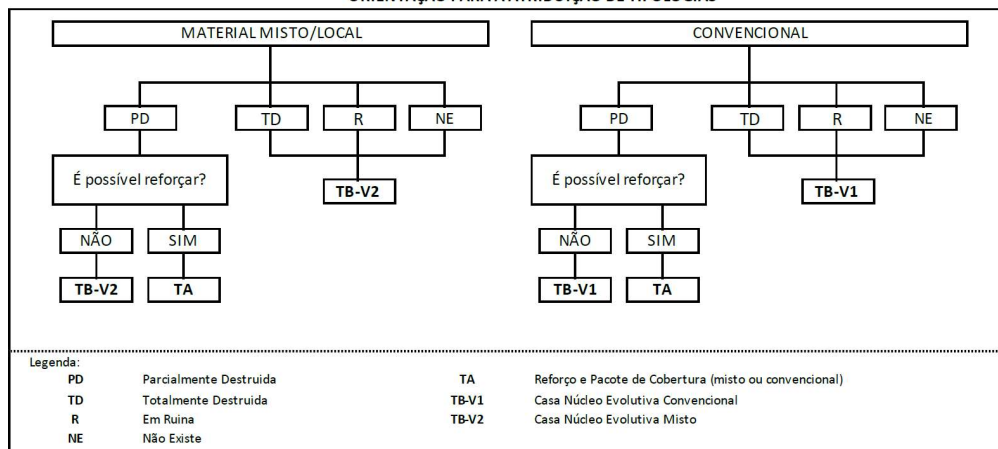

- TA - REFORÇO E PACOTE DE COBERTURA (MISTO)
- TA - REFORÇO E PACOTE DE COBERTURA (CONVENCIONAL)
- TB-V1 - CASA NÚCLEO EVOLUTIVA CONVENCIONAL
- TB-V2 - CASA NÚCLEO EVOLUTIVA MISTO

Providências temporárias / deslocação

O AF vai ficar na casa durante a construção?

- Sim
- Não

O AF necessita de assistência de abrigo para alojamento temporário no local?

- Sim
- Não

O AF pode mudar-se para ficar com familiares?

- Sim
- Não

Planeamento e gestão da construção

» Mão-de-obra disponível/Cuidados com o AF

Existem adultos capazes (16+) que podem e querem participar na preparação da obra?

- Sim
- Não

Existem adultos capazes (16+) que podem e querem participar no processo de construção?

- Sim
- Não

Existem membros com necessidades específicas devido à idade ou saúde?

- Sim
- Não

Existem membros com mobilidade reduzida?

Nota: Em caso afirmativo, é necessária prestar atenção a provisão e construção de uma rampa

- Sim
- Não

» Acesso

A que distância está a casa de acesso veicular?

Metros

30

Minutos a andar

Como é o percurso a partir do acesso veicular ao local?

- Acessível para carros
- Não acessível para carros
- Fácil acesso de carro (todas as estações do ano)

Que opções de transporte local existem?

- Bicicleta
- Autocarro
- Comboio
- Carro
- Outros

» Água e electricidade**Existe abastecimento de água no local?**

- Sim
- Não

Existe armazenamento de água no local?

- Sim
- Não

Existe acesso à electricidade?

- Sim
- Não

» Armazenamento**Existe armazenamento seguro para ferramentas?**

- Sim
- Não

Existe armazenamento seguro para os materiais?

- Sim
- Não

Existe a possibilidade de alugar armazenamento aos vizinhos?

- Sim
- Não

» Local**O local é propenso a inundações?**

- Sim
 Não

O local está inclinado?

- Sim
 Não

O local está congestionado?

- Sim
 Não

O local tem um sistema de drenagem adequada?

- Sim
 Não

» Demolição / escombros**Existe um edifício para demolir?**

- Sim
 Não

Há materiais para salvar/reutilizar?

- Sim
 Não

A nova construção estará no mesmo local?

- Sim
 Não

Quanto tempo (dias) demorará a demolição?

» **Dimensões da casa / lote**

Imagem de apoio às dimensões da casa / lote

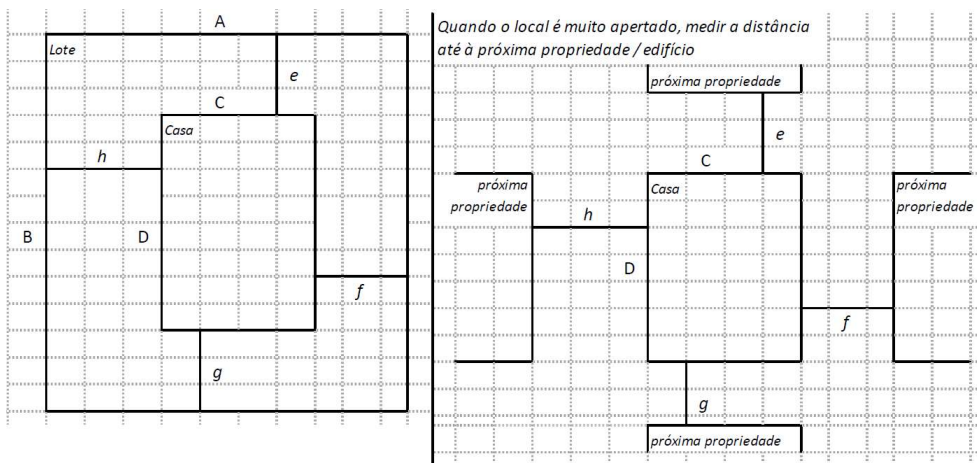

Dimensões em metros ou passos, por favor especifique

Dimensões do Lote (A x B)

20,0x16,0

Dimensões da Casa (C x D)

4,50x4,0

Distância da Casa ao limite do Lote: e

3,0

Distância da Casa ao limite do Lote: f

7,0

Distância da Casa ao limite do Lote: g

11,0

Distância da Casa ao limite do Lote: h

4,0

» TA Reforço e Pacote de Cobertura

Imagem de apoio às dimensões da casa / lote

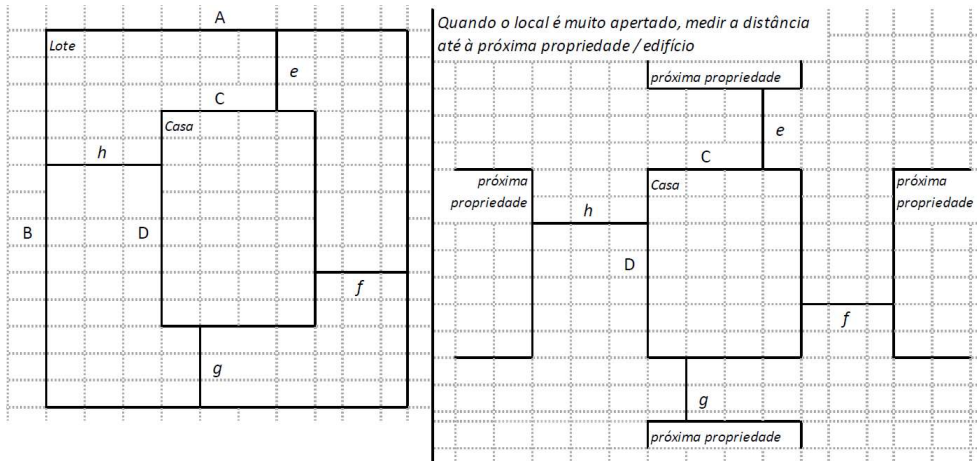

Nº de quartos

2

Dimensão de cada quarto (A x B)

Dimensão da casa (A x B)

4,0x4,50

Dimensão do lote (A x B)

20,0x16,0

Outra informação relevante

A casa não está em condições de receber cobertura nova por seguintes factores:- Danos excessivos na estrutura;- Paredes degradadas;- Blocos usados na sua construção não maciçados.

» TB-V1 Casa Núcleo Convencional

Há espaço no lote para uma nova construção de 3m x 8m?

Sim

Não

De acordo com o espaço disponível e a preferência do agregado familiar, por favor especifique:

- Construção ao lado da casa existente
- Construção no lugar da casas existente (demolir)

» TB-V2 Casa Núcleo Misto

Há espaço no lote para uma nova construção de 3m x 8m?

- Sim
- Não

De acordo com o espaço disponível e a preferência do agregado familiar, por favor especifique:

- Construção ao lado da casa existente
- Construção no lugar da casas existente (demolir)

Notas (se aplicável)

Outras informações adicionais relevantes

As fotos ilustram a situação exata de casa.

Sketches



Fotos adicionais (se aplicável)

Fotos adicionais

1714127720851.jpg

1714127720851.jpg

