

# Triagem ambiental e social

## Identificação da Triagem Ambiental e Social

Ordem N°

MUNHAVA CENTRAL\_85

---

N° do ID do AF (Agregado Familiar)

701029901043804SR062178

---

Obra N°

Número da Obra (Obra/XXXX/2023)

OBRA/3797/2023

---

Data de conclusão

2024-07-15

---

## A. Breve descrição do subprojecto

A Triagem Ambiental e Social refere-se à intervenção na recuperação de habitações nas áreas afectadas pelo ciclone Idai na província de Sofala. A intervenção insere-se no sub-componente habitação e faz parte do projecto de apoio à recuperação de infra-estruturas públicas e privadas e meios de subsistência, ao mesmo tempo que reforça a resiliência climática nas áreas mais afectadas pelos ciclones Idai e Kenneth - Cyclone Idai e Kenneth Emergency Recovery and Resilience Project (CERRP). Será implementado em quatro distritos (Beira, Búzi, Dondo e Nhamatanda) e fornecerá apoio a 15.000 famílias.

---

Em conformidade com a estratégia Building Back Better, o objectivo do projecto é melhorar a resiliência da população da província de Sofala a situações de catástrofe, particularmente ciclones. Os agregados familiares irão beneficiar:

---

a) Estruturas resilientes: construção dos elementos estruturais da casa (fundações, pilares, laje e estrutura completa do telhado) em materiais convencionais ou mistos.

---

b) Reforço e pacotes de cobertura: incorporação de elementos para reforçar a estrutura da casa (reforço das paredes com rede de arame de galinha e reboco) e o fornecimento de uma nova estrutura de cobertura.

---

c) Casas Núcleo Evolutivas (em situações excepcionais): fornecer um módulo nuclear de 12sqm assim como uma laje de betão de 10sqm para futura extensão da casa.

---

## Fotos da casa

1

### Foto da casa

1721041675357.jpg



2

### Foto da casa

1721041700693.jpg



Foto da casa

1721041712477.jpg



Foto da casa

1721041747394.jpg

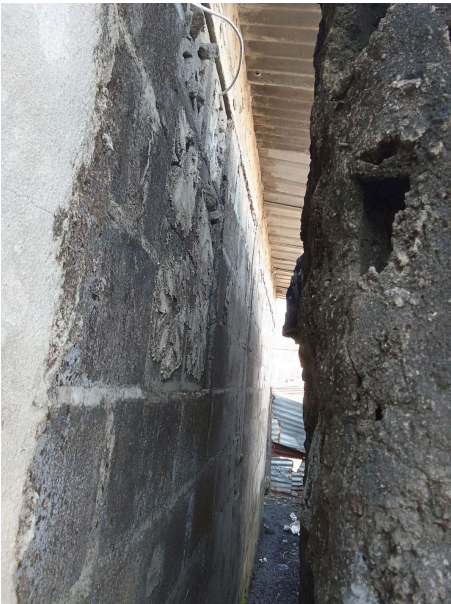

**Foto da casa**

1721041789146.jpg

**Foto da casa**[Click here to upload file. \(< 100MB\)](#)

## B. Identificação dos impactos ambientais e sociais

### » B1. Preocupações ambientais e sociais gerais

#### » » 1. Recursos do sector

1.1. O Projecto requer grandes volumes de materiais de construção de recursos naturais locais (areia, pedra, laterita, água, madeira, etc.)?

Sim

Não

#### 1.1.Observações

---

**1.2. Requer uma grande desobstrução?**

- Sim  
 Não

**1.2. Observações**

---

**1.3. Expropriação de áreas de terra?**

- Sim  
 Não

**1.3. Observações**

---

**» » 2. Biodiversidade**

**2.1. Existem áreas de sensibilidade ambiental ou ecológica que possam ser adversamente afectadas pelo Projecto? Por exemplo, florestas, zonas húmidas (lagos, rios, planícies de inundação sazonais), etc.**

- Sim  
 Não

**2.1. Observações**

---

**2.2. Existe a possibilidade de extrair ou explorar uma quantidade significativa de recursos naturais tais como árvores, lenha ou água?**

- Sim  
 Não

**2.2. Observações**

---

**» » 3. Áreas Protegidas**

**3.1. O Projecto está fora das áreas protegidas, mas a uma curta distância das áreas protegidas, poderia afectar negativamente a ecologia dentro da área protegida? (por exemplo, interferência com o voo de aves, migração de mamíferos)**

- Sim  
 Não

**3.1. Observações**

---

## » » 4. Geologia e Solos

4.1. Existem áreas instáveis (erosão, deslizamento de terras, queda)?

- Sim  
 Não

4.1. Observações

---

4.2. Aumento do escoamento de água da superfície da estrada?

- Sim  
 Não

4.2. Observações

---

## » » 5. Perda de bens e outros

5.1. O subprojecto irá resultar na perda permanente ou temporária de fontes de rendimento ou meios de subsistência (tais como culturas, árvores de fruto, etc.)?

- Sim  
 Não

5.1. Observações

---

5.2. O projecto exigirá a aquisição (temporária ou permanente) de terras (públicas ou privadas) para o seu desenvolvimento, resultando na perda temporária ou permanente do acesso aos recursos de subsistência (tais como terra), perda de infra-estruturas domésticas, bens, ou acesso a bens?

- Sim  
 Não

5.2. Observações

---

## » » 6. Impacto social / Vida quotidiana

6.1. O projecto tem algum potencial para provocar mudanças nos hábitos/ costumes sociais ou na vida quotidiana da população local?

- Sim  
 Não

6.1. Observações

---

**6.2. O projecto tem algum potencial para exacerbar as desigualdades sociais?**

- Sim  
 Não

**6.2. Observações**

---

**6.3. O projecto tem potencial para conduzir a utilizações incompatíveis de recursos ou conflitos sociais entre diferentes utilizadores, ou existe o risco de as comunidades locais perderem o acesso às suas terras ou perderem os direitos de utilização das suas terras?**

- Sim  
 Não

**6.3. Observações**

---

## » » 7. Poluição

**7.1. O projecto é susceptível de causar níveis elevados de ruído?**

- Sim  
 Não

**7.1. Observações**

---

**7.2. Produzir ou aumentar a produção de resíduos sólidos ou líquidos (por exemplo, água, restos de plantas, resíduos de limpeza, troncos, resíduos domésticos ou de construção)?**

- Sim  
 Não

**7.3. Se "sim", o parceiro implementador do projecto preparou um plano para a recolha e eliminação ou gestão de resíduos?**

- Sim  
 Não

**7.3. Observações**

A construção ira produzir residuos que será gerido pela organização através da recolha e reaproveitamento.

---

**7.2. Observações**

---

**7.4. Existe algum risco de que o projecto possa afectar a qualidade das águas superficiais, das águas subterrâneas e das fontes de água potável?**

- Sim  
 Não

**7.4. Observações**

Serão adotadas medidas de mitigação durante a construção.

---

**7.5. O projecto terá algum potencial para afectar a atmosfera e causar poluição atmosférica (poeira, PM 10, vários gases tais como NOx, SO2, etc.)?**

- Sim  
 Não

**7.5. Observações**

Serão adotadas medidas de mitigação durante a construção.

---

**» » 8. Saúde e Segurança**

**8.1. O subprojecto tem o potencial de conduzir a riscos de acidente para os beneficiários e comunidades?**

- Sim  
 Não

**8.1. Observações**

Serão adotadas medidas de mitigação durante a construção.

---

**8.2. O subprojecto necessita de utilizar equipamento EPI ou de trabalhar em altura?**

- Sim  
 Não

**8.2. Observações**

No Caso da execução da cobertura ou da construção de uma casa nucleo sera necessario o uso de equipamentos EPI como andaimes, capacete, Sinto de segurança, luvas, etc.

---

**8.3. O subprojecto resultaria num potencial aumento dos riscos para a saúde (por exemplo, de doenças transmitidas pela água - malária, cólera, etc. - ou outras doenças transmitidas por vectores ou infecções transmissíveis como o VIH/SIDA)?**

- Sim  
 Não



### 8.3. Observações

---

## » » 9. Rendimento Local

### 9.1. O projecto cria empregos temporários ou permanentes?

- Sim  
 Não

#### 9.1. Observações

O projecto ira recrutar artesãos locais, criando novos empregos.

---

### 9.2. O projecto promove o aumento da produção agrícola e/ou cria outras actividades geradoras de rendimentos?

- Sim  
 Não

#### 9.2. Observações

O projecto ira aumentar a geração de renda local.

---

## » » 10. Questões de género

### 10.1. O subprojecto promove a integração das mulheres e de outros grupos vulneráveis?

- Sim  
 Não

#### 10.1. Observações

Mulheres e grupos vulneraveis são prioridades do projecto.

---

### 10.2. É provável que o subprojecto resulte num afluxo de mão-de-obra para a área do subprojecto?

- Sim  
 Não

#### 10.2. Observações

O projecto preve utilização de mão de obra local.

---

### 10.3. A área do subprojecto apresenta riscos consideráveis de Violência Baseada no Género (VBG) e Exploração e Abuso Sexual (EAS)?

- Sim  
 Não

### 10.3. Observações

Serão adotadas medidas de mitigação como treinamento dos membros da organização e sensibilização de todos os envolvidos no projecto.

---

### 10.4. Estão a ser consideradas oportunidades para a contratação de mulheres em actividades de construção?

- Sim  
 Não

### 10.4. Observações

Projecto encoraja a candidatura de mulheres como artesãs.

---

### 10.5. O projecto tem em conta as preocupações das mulheres e encoraja a sua participação na tomada de decisões?

- Sim  
 Não

### 10.5. Observações

Serão encorajados que os grupos de tomada de decisao incluam mulheres.

---

## » B2. Preocupações Ambientais e Sociais Específicas

### » » 11. Estado de vulnerabilidade do agregado familiar

#### 11.1. A/o chefe de família é viúva/o ou tem entre 12 e 17 anos de idade?

- Sim  
 Não

#### 11.1. Observações

Solteira.

---

#### 11.2. O chefe de família é 65+ (homens) e 60+ (mulheres), sem meios de subsistência?

- Sim  
 Não

#### 11.2. Observações

Idosa de 50 anos de idade, negociante sem meio de subsistência, vive com a filha . Porém pra sobreviver é com base do pequeno negócio que ela faz de venda de amendoim e carvão avulso, e tem duas portas que está a mandar arrendar cada porta custa 1500 MT. Com o valor da renda usam pra as despesas da casa.

---

**11.3. Há algum membro do agregado familiar que sofre de uma deficiência ou que tem uma doença crónica?**

Sim

Não

**11.3. Observações**

A filha da beneficiária tem deficiência.

---

**» » 12. Deficiência**

**12.1. Há algum membro do agregado familiar com deficiência que necessite de medidas de adaptação na construção?**

Sim

Não

**12.1. Observações**

---

**» » 13. Arranjos domésticos e temporários / deslocação**

**13.1. O agregado familiar vai ficar na casa durante a construção?**

Sim

Não

**13.1. Observações**

Em um dos compartimentos da casa.

---

**13.2. O agregado familiar necessitará de alguma assistência de abrigo (tendas) para alojamento temporário no local?**

Sim

Não

**13.2. Observações**

---

**13.3. Irá o agregado familiar precisar de apoio para o aluguer temporário**

Sim

Não

**13.3. Observações**

---

**13.4. O agregado familiar irá mudar-se para ficar com familiares, ou outros?**

- Sim  
 Não

**13.5 Se sim, por quanto tempo?**

**13.4. Observações**

---

## » » 14. Disponibilidade do agregado familiar

**14.1. Existe algum membro do agregado familiar com disponibilidade para estar no local durante a construção (apoiar a implementação)?**

- Sim  
 Não

**14.1. Observações**

---

## » » 15. Garantia das propriedades do lar

**15.1. Há lugar para proteger as propriedades do lar durante os trabalhos de construção?**

- Sim  
 Não

**15.1. Observações**

Em um dos compartimentos da casa.

---

**15.2. Existem outras medidas possíveis para proteger os bens do agregado familiar?**

- Sim  
 Não

**15.2. Observações**

---

## » » 16. Sítio

**16.1. O sítio é propenso a inundações?**

- Sim  
 Não

### 16.1. Observações

As águas da chuva levam tempo para secar.

---

### 16.2. O local necessita de um sistema de drenagem?

Sim

Não

### 16.2. Observações

---

### 16.3. É um sítio inclinado?

Sim

Não

### 16.3. Observações

---

### 16.4. O sítio está congestionado ou construído?

Sim

Não

### 16.4. Observações

---

## » » 17. Demolição / escombros

### 17.1. Há no site algum edifício a ser demolido?

Sim

Não

### 17.1. Observações

---

### 17.2. Existem materiais perigosos a serem eliminados (por exemplo, lusalite)?

Sim

Não

### 17.2. Observações

---

**17.3. Existem materiais para salvar ou reutilizar?**

- Sim  
 Não

**17.3. Observações**

---

**» B3. Consulta Pública e Participação**

**Realizou-se alguma consulta e participação pública?**

- Sim  
 Não

**C. Mitigação**

Verifique, por favor, a tabela dos potenciais impactos adversos e medidas de mitigação propostas

---

**D. Classificação de projectos e risco ambiental e social**

Não são necessários outros instrumentos ambientais e sociais para além do Manual de Boas Práticas

---

**E&S**

---

**PGAS independente**

---

**ESIA com um Plano de Gestão Ambiental e Social (PGAS)**

---

**Projecto classificado como categoria (de acordo com a lei moçambicana)**

- A  
 B  
 C

**Projecto classificado como categoria (de acordo com as categorias de risco do ESF)**

- A – Risco Elevado  
 B – Risco Substancial  
 C – Risco Moderado  
 D – Risco Baixo

## D – Risco Baixo

*Um projecto de baixo risco é onde o potencial para riscos e impactos adversos é mínimo ou insignificante. Após o rastreio inicial, é pouco provável que tais projectos exijam uma avaliação mais aprofundada.*

---