

Verificação de elegibilidade

Equipa do Inquerito

Nome(s)

Novas GordinhoMarilia Mate

Contactos (s)

877587897845246000

Data

2024-06-21

Nº da Lista

CHIPANGARA_261

Obra Nº

Número da Obra (Obra/XXXX/2023)

OBRA/11426/2023

Agregado Familiar (AF)

Nº do ID do AF

701019902025964YT164204

Representante do AF

Mingarda Augusto(triagem impossibilitada_Benefeciaria alugava a casa e ja nao mora no local).

ContactoAF

Sem contacto

O AF é dono da Casa/Lote

Sim

Não

Província

Sofala

Distrito

Cidade da Beira 1

Posto Administrativo

- Urbano 1
- Urbano 2
- Urbano 4

Localidade

- | | | |
|---------------------------------|---|---------------------------------|
| <input type="radio"/> Chaimite | <input checked="" type="radio"/> Chipangara | <input type="radio"/> Esturro |
| <input type="radio"/> Macurungo | <input type="radio"/> Macuti | <input type="radio"/> Matacuane |
| <input type="radio"/> Pioneiros | <input type="radio"/> Ponta-Gea | |

Bairro

Chipangara

Coordenadas

-19.8433159 34.8618133 -11.937 3.9

latitude (x.y °)

-19.8433159

longitude (x.y °)

34.8618133

altitude (m)

-11.937

accuracy (m)

3.9

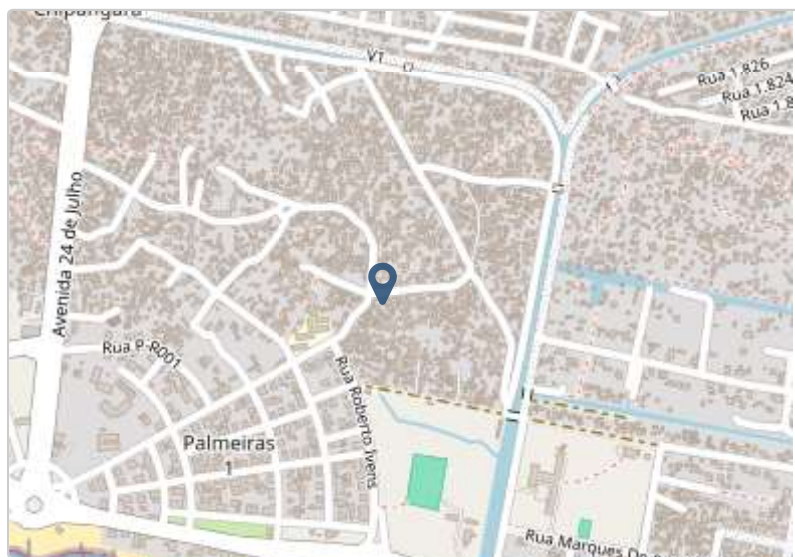

Fotos da Habitação

Habitação - Foto da esquina 1

1698913363889.jpg



Habitação - Foto da esquina 2

Click here to upload file. (< 100MB)

Habitação - Foto da esquina 3

Click here to upload file. (< 100MB)

Habitação - Foto da esquina 4

Click here to upload file. (< 100MB)

Lote - Foto do acesso

1698913388752.jpg



Foto do espaço livre para construção/armazém/preparação da obra

Click here to upload file. (< 100MB)

Foto do lugar onde o AF pode ficar temporariamente

Click here to upload file. (< 100MB)

Plot - Vista geral 1

1698913402679.jpg



Plot - Vista geral 2

Click here to upload file. (< 100MB)

Outras Fotos Relevantes

1

Outras fotos relevantes ou registo de dados não previstos verificados no terreno

Click here to upload file. (< 100MB)

Localização, material e estado actual da casa**Localização**

- Urbano
- Rural

Material

- Convencional
- Misto

Estado actual da casa

- Parcialmente Destruída (Há danos estruturais na cobertura. O telhado foi parcial ou completamente removido)



- Totalmente Destruída (Há danos estruturais na cobertura e nas paredes. O telhado foi parcial ou completamente removido)

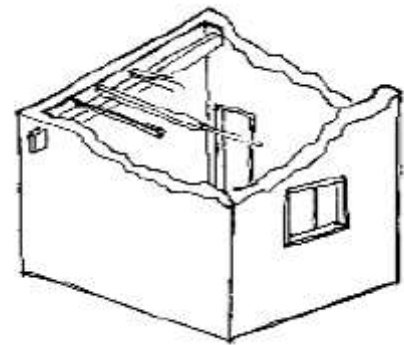

- Ruína (Há danos estruturais na cobertura e nas paredes)



- Não existe (A casa foi completamente destruída)

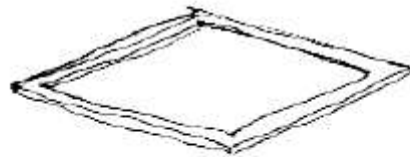

Recuperada (A casa foi recuperada pela família)

Tipologia recomendada

ORIENTAÇÃO PARA A ATRIBUIÇÃO DE TIPOLOGIAS

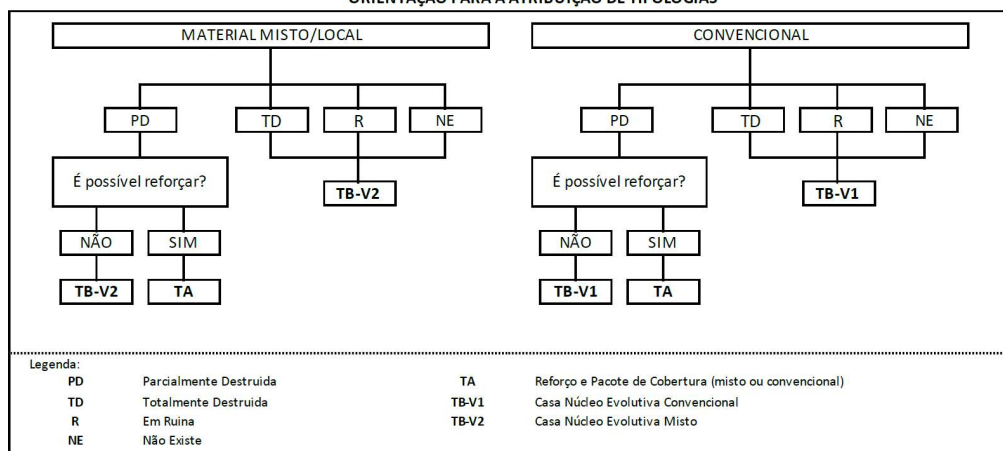

- TA - REFORÇO E PACOTE DE COBERTURA (MISTO)
- TA - REFORÇO E PACOTE DE COBERTURA (CONVENCIONAL)
- TB-V1 - CASA NÚCLEO EVOLUTIVA CONVENCIONAL
- TB-V2 - CASA NÚCLEO EVOLUTIVA MISTO

Providências temporárias / deslocação

O AF vai ficar na casa durante a construção?

- Sim
- Não

O AF necessita de assistência de abrigo para alojamento temporário no local?

- Sim
- Não

O AF pode mudar-se para ficar com familiares?

- Sim
- Não

Planeamento e gestão da construção

» Mão-de-obra disponível/Cuidados com o AF

Existem adultos capazes (16+) que podem e querem participar na preparação da obra?

- Sim
 Não

Existem adultos capazes (16+) que podem e querem participar no processo de construção?

- Sim
 Não

Existem membros com necessidades específicas devido à idade ou saúde?

- Sim
 Não

Existem membros com mobilidade reduzida?

Nota: Em caso afirmativo, é necessária prestar atenção a provisão e construção de uma rampa

- Sim
 Não

» Acesso

A que distância está a casa de acesso veicular?

Metros

Mingarda Augusto(triagem impossibilitada_Benefeciaria alugava a casa e ja nao mora no local).

Minutos a andar

Mingarda Augusto(triagem impossibilitada_Benefeciaria alugava a casa e ja nao mora no local).

Como é o percurso a partir do acesso veicular ao local?

- Acessível para carros
 Não acessível para carros
 Fácil acesso de carro (todas as estações do ano)

Que opções de transporte local existem?

- Bicicleta
- Autocarro
- Comboio
- Carro
- Outros

» Água e electricidade**Existe abastecimento de água no local?**

- Sim
- Não

Existe armazenamento de água no local?

- Sim
- Não

Existe acesso à electricidade?

- Sim
- Não

» Armazenamento**Existe armazenamento seguro para ferramentas?**

- Sim
- Não

Existe armazenamento seguro para os materiais?

- Sim
- Não

Existe a possibilidade de alugar armazenamento aos vizinhos?

- Sim
- Não

» Local**O local é propenso a inundações?**

- Sim
 Não

O local está inclinado?

- Sim
 Não

O local está congestionado?

- Sim
 Não

O local tem um sistema de drenagem adequada?

- Sim
 Não

» Demolição / escombros**Existe um edifício para demolir?**

- Sim
 Não

Há materiais para salvar/reutilizar?

- Sim
 Não

A nova construção estará no mesmo local?

- Sim
 Não

Quanto tempo (dias) demorará a demolição?

Mingarda Augusto(triagem impossibilitada_Beneficiaria alugava a casa e ja nao mora no local).

» Dimensões da casa / lote

Imagem de apoio às dimensões da casa / lote



Dimensões em metros ou passos, por favor especifique

Dimensões do Lote (A x B)

Mingarda Augusto(triagem impossibilitada_Beneficiaria alugava a casa e ja nao mora no local).

Dimensões da Casa (C x D)

Mingarda Augusto(triagem impossibilitada_Beneficiaria alugava a casa e ja nao mora no local).

Distância da Casa ao limite do Lote: e

Mingarda Augusto(triagem impossibilitada_Beneficiaria alugava a casa e ja nao mora no local).

Distância da Casa ao limite do Lote: f

Mingarda Augusto(triagem impossibilitada_Beneficiaria alugava a casa e ja nao mora no local).

Distância da Casa ao limite do Lote: g

Mingarda Augusto(triagem impossibilitada_Beneficiaria alugava a casa e ja nao mora no local).

Distância da Casa ao limite do Lote: h

Mingarda Augusto(triagem impossibilitada_Beneficiaria alugava a casa e ja nao mora no local).

» TA Reforço e Pacote de Cobertura

Imagem de apoio às dimensões da casa / lote

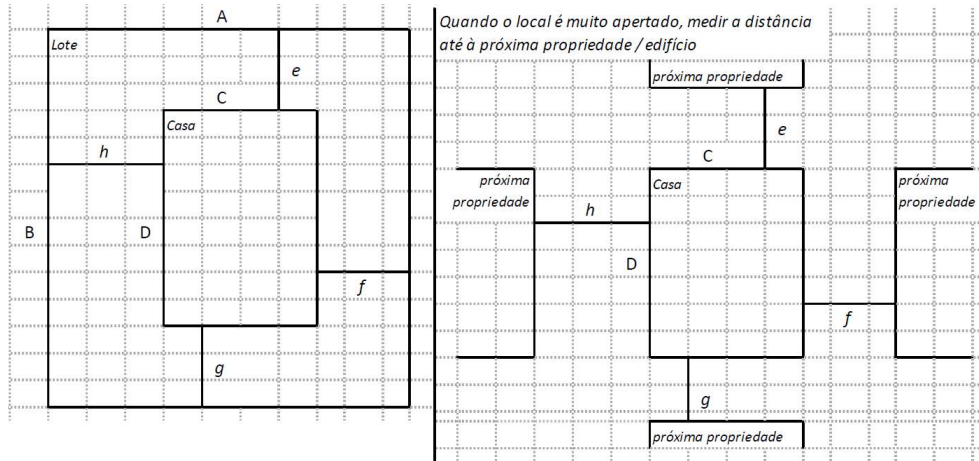
**Nº de quartos**

Mingarda Augusto(triagem impossibilitada_Beneficiaria alugava a casa e ja nao mora no local).

Dimensão de cada quarto (A x B)

Mingarda Augusto(triagem impossibilitada_Beneficiaria alugava a casa e ja nao mora no local).

Dimensão da casa (A x B)

Mingarda Augusto(triagem impossibilitada_Beneficiaria alugava a casa e ja nao mora no local).

Dimensão do lote (A x B)

Mingarda Augusto(triagem impossibilitada_Beneficiaria alugava a casa e ja nao mora no local).

Outra informação relevante

Mingarda Augusto(triagem impossibilitada_Beneficiaria alugava a casa e ja nao mora no local).

» TB-V1 Casa Núcleo Convencional

Há espaço no lote para uma nova construção de 3m x 8m?

- Sim
- Não

De acordo com o espaço disponível e a preferência do agregado familiar, por favor especifique:

- Construção ao lado da casa existente
- Construção no lugar da casas existente (demolir)

» TB-V2 Casa Núcleo Misto

Há espaço no lote para uma nova construção de 3m x 8m?

- Sim
- Não

De acordo com o espaço disponível e a preferência do agregado familiar, por favor especifique:

- Construção ao lado da casa existente
- Construção no lugar da casas existente (demolir)

Notas (se aplicável)**Outras informações adicionais relevantes**

Mingarda Augusto(triagem impossibilitada_Beneficiaria alugava a casa e ja nao mora no local).

Sketches



Fotos adicionais (se aplicável)

1

Fotos adicionais

[Click here to upload file. \(< 100MB\)](#)

