

Verificação de elegibilidade

Equipa do Inquerito

Nome(s)

Nassrine e Flávio

Contactos (s)

876659585, 876904105

Data

2024-01-18

Nº da Lista

TCHONJA_11

Obra Nº

Número da Obra (Obra/XXXX/2023)

(Obra/3713/2023)

Agregado Familiar (AF)

Nº do ID do AF

701059903034216CF059908

Representante do AFDulce Charifo

ContactoAF875168081 (Pai)

O AF é dono da Casa/Lote Sim Não

Província

Sofala

Distrito

Cidade da Beira 2

Posto Administrativo Urbano 3 Urbano 5**Localidade** Nhangau Nhangoma Tchonja**Bairro**Tchonja

Coordenadas

-19.674078 35.122703 0 0

latitude (x.y °)

-19.674078

longitude (x.y °)

35.122703

altitude (m)

accuracy (m)

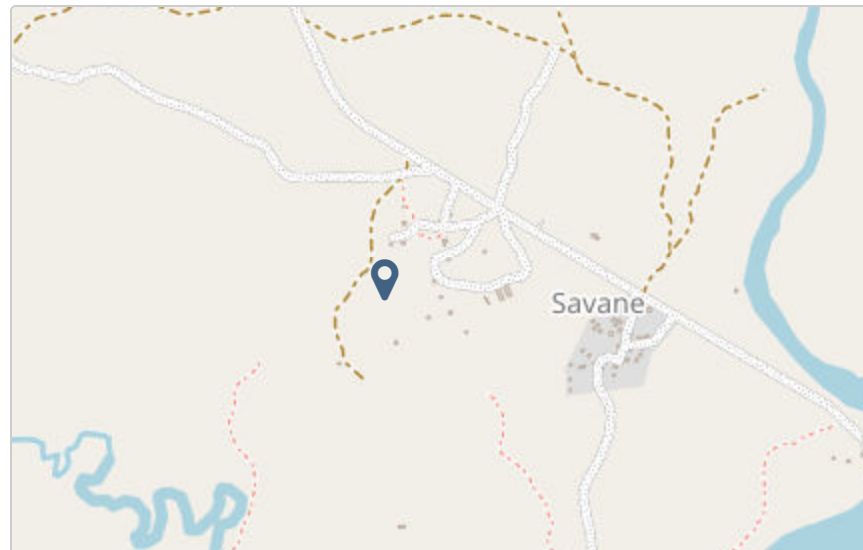

Fotos da Habitação

Habitação - Foto da esquina 1

1705577256248.jpg



Habitação - Foto da esquina 2

1705577272283.jpg



Habitação - Foto da esquina 3

1705577295801.jpg



Habitação - Foto da esquina 4

1705577309579.jpg



Lote - Foto do acesso

1705577363931.jpg



Foto do espaço livre para construção/armazém/preparação da obra

1705577370492.jpg



Foto do lugar onde o AF pode ficar temporariamente

1705577379978.jpg



Plot - Vista geral 1

1705577397446.jpg



Plot - Vista geral 2

1705577415692.jpg



Outras Fotos Relevantes

1

Outras fotos relevantes ou registo de dados não previstos verificados no terreno

1705577428267.jpg



Outras fotos relevantes ou registo de dados não previstos verificados no terreno

1705577436388.jpg

**Localização, material e estado actual da casa****Localização**

- Urbano
- Rural

Material

- Convencional
- Misto

Estado actual da casa

- Parcialmente Destruída (Há danos estruturais na cobertura. O telhado foi parcial ou completamente removido)

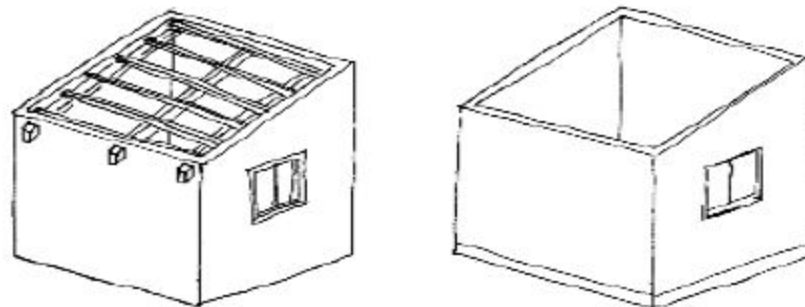

- Totalmente Destruída (Há danos estruturais na cobertura e nas paredes. O telhado foi parcial ou completamente removido)

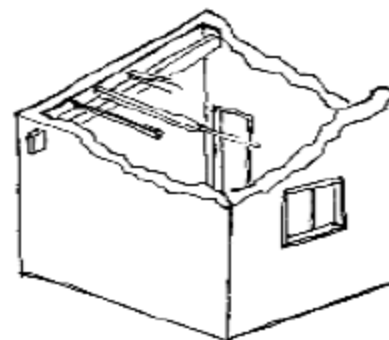

- Ruína (Há danos estruturais na cobertura e nas paredes)

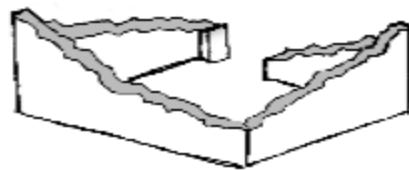

Não existe (A casa foi completamente destruída)

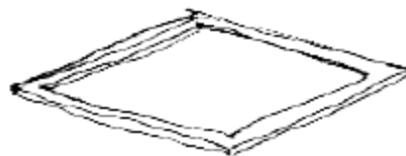

Recuperada (A casa foi recuperada pela família)

» Análise de vulnerabilidade estrutural

Paredes

Material convencional

Estrutura reforçada com pilares e vigas

- Sim
- Não

Materiais mistos*Estrutura reforçada com diagonais* Sim NãoEstrutura da cobertura

Declive adequado ($\geq 15^\circ$) Sim Não**1 água** Sim Não**2 ou 4 águas** Sim Não**Consola de 30cm ou menos** Sim Não**Asnas de madeira** Sim NãoTelhado

Chapa IBR entre 0,4 mm a 0,6 mm

- Sim
- Não

Fixação com pregos adequados de chapa metálica

- Sim
- Não

Tipologia recomendada

ORIENTAÇÃO PARA A ATRIBUIÇÃO DE TIPOLOGIAS

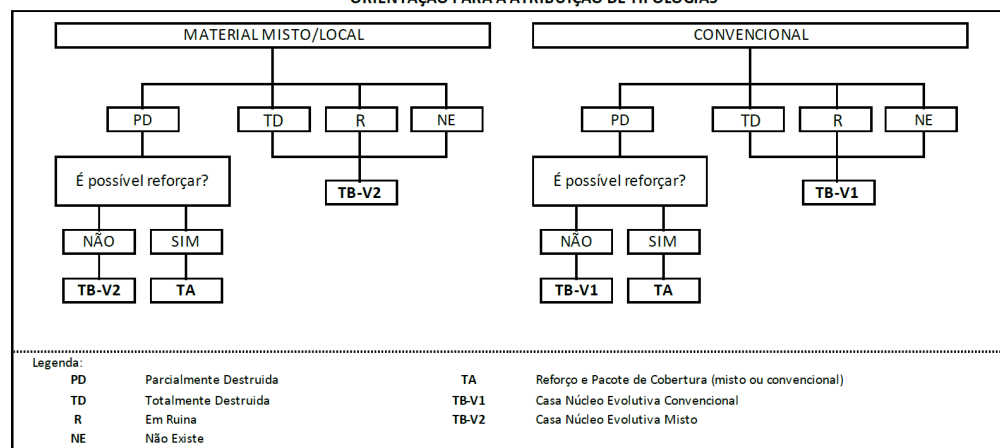

- TA - REFORÇO E PACOTE DE COBERTURA (MISTO)
- TA - REFORÇO E PACOTE DE COBERTURA (CONVENCIONAL)
- TB-V1 - CASA NÚCLEO EVOLUTIVA CONVENCIONAL
- TB-V2 - CASA NÚCLEO EVOLUTIVA MISTO

Providências temporárias / deslocação**O AF vai ficar na casa durante a construção?**

- Sim
- Não

O AF necessita de assistência de abrigo para alojamento temporário no local?

Sim

Não

O AF pode mudar-se para ficar com familiares?

Sim

Não

Planeamento e gestão da construção

» **Mão-de-obra disponível/Cuidados com o AF**

Existem adultos capazes (16+) que podem e querem participar na preparação da obra?

Sim

Não

Existem adultos capazes (16+) que podem e querem participar no processo de construção?

Sim

Não

Existem membros com necessidades específicas devido à idade ou saúde?

Sim

Não

Existem membros com mobilidade reduzida?

Nota: Em caso afirmativo, é necessária prestar atenção a provisão e construção de uma rampa

Sim

Não

» Acesso

A que distância está a casa de acesso veicular?

Metros

500 metros

Minutos a andar

10 minutos

Como é o percurso a partir do acesso veicular ao local?

- Acessível para carros
- Não acessível para carros
- Fácil acesso de carro (todas as estações do ano)

Que opções de transporte local existem?

- Bicicleta
- Autocarro
- Comboio
- Carro
- Outros

» Água e electricidade**Existe abastecimento de água no local?**

- Sim
- Não

Existe armazenamento de água no local?

- Sim
- Não

Existe acesso à electricidade?

- Sim
- Não

» Armazenamento

Existe armazenamento seguro para ferramentas?

- Sim
- Não

Existe armazenamento seguro para os materiais?

- Sim
- Não

Existe a possibilidade de alugar armazenamento aos vizinhos?

- Sim
- Não

» Local

O local é propenso a inundações?

- Sim
- Não

O local está inclinado? Sim Não**O local está congestionado?** Sim Não**O local tem um sistema de drenagem adequada?** Sim Não**» Demolição / escombros****Existe um edifício para demolir?** Sim Não**Há materiais para salvar/reutilizar?** Sim Não**A nova construção estará no mesmo local?** Sim Não**Quanto tempo (dias) demorará a demolição?**

Não existe nada a demolir

» **Dimensões da casa / lote**

Imagem de apoio às dimensões da casa / lote

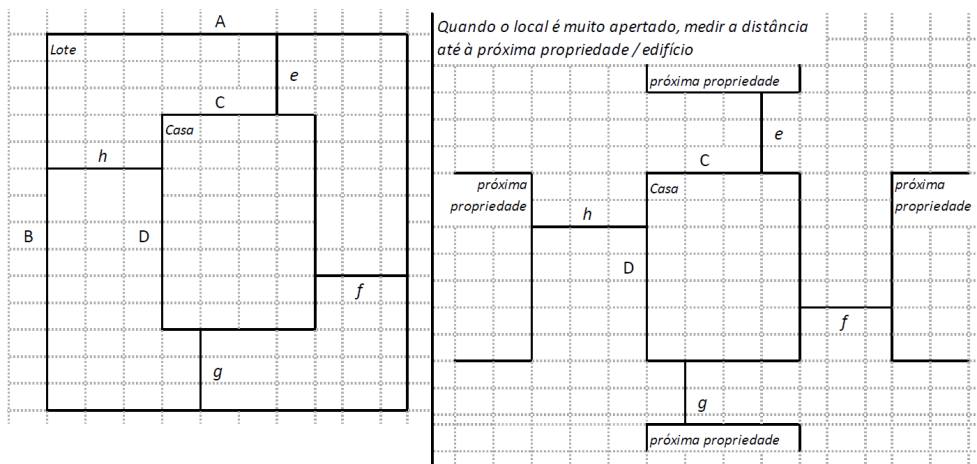

 Dimensões em metros ou passos, por favor especifique

Dimensões do Lote (A x B)

AB(27,20), BC(36,24), CD(20,00), DE(9,80), EF(6,90), FA(26,35)

Dimensões da Casa (C x D)

(6,10x4,90)

Distância da Casa ao limite do Lote: e

11,12 metros

Distância da Casa ao limite do Lote: f

13,88 metros

Distância da Casa ao limite do Lote: g

18,75 metros

Distância da Casa ao limite do Lote: h

7,51 metros

» TA Reforço e Pacote de Cobertura

Imagem de apoio às dimensões da casa / lote

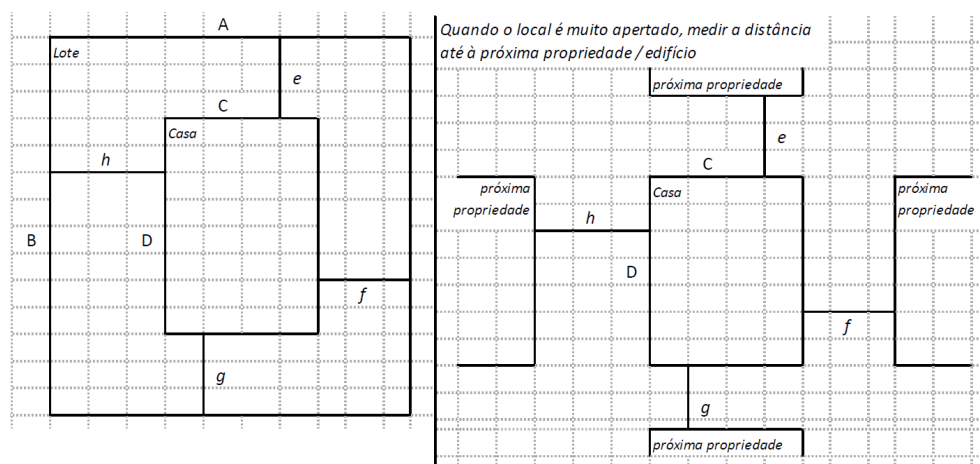
**Nº de quartos**

02

Dimensão de cada quarto (A x B)

(4x2,45), (2,10x2,45)

Dimensão da casa (A x B)(6,10x4,90)

Dimensão do lote (A x B)AB(27,20), BC(36,24), CD(20,00), DE(9,80), EF(6,90), FA(26,35)

Outra informação relevanteTerreno irregular, tem horta, WC externa

» TB-V1 Casa Núcleo Convencional**Há espaço no lote para uma nova construção de 3m x 8m?**

- Sim
 Não

De acordo com o espaço disponível e a preferência do agregado familiar, por favor especifique:

- Construção ao lado da casa existente
 Construção no lugar da casas existente (demolir)

» TB-V2 Casa Núcleo Misto**Há espaço no lote para uma nova construção de 3m x 8m?**

- Sim
 Não

De acordo com o espaço disponível e a preferência do agregado familiar, por favor especifique:

- Construção ao lado da casa existente
 Construção no lugar da casas existente (demolir)

Notas (se aplicável)

Outras informações adicionais relevantes

-19.674078, 35.122703

Sketches



Fotos adicionais (se aplicável)

1

Fotos adicionais

1705578481529.jpg

1705578481529.jpg



Fotos adicionais

1705578569121.jpg

1705578569121.jpg



Fotos adicionais

1705578596372.jpg

1705578596372.jpg



