

Verificação de elegibilidade

Equipa do Inquerito

Nome(s)

Nassrine e Flávio

Contactos (s)

876659595, 876901105

Data

2024-01-18

Nº da Lista

TCHONJA_48

Obra Nº

Número da Obra (Obra/XXXX/2023)

(Obra/13396/2023)

Agregado Familiar (AF)

Nº do ID do AF

701059903034216CF190533

Representante do AFSalimo Sarajabo

ContactoAF864111825 (vizinho)

O AF é dono da Casa/Lote Sim Não

Província

Sofala

Distrito

Cidade da Beira 2

Posto Administrativo Urbano 3 Urbano 5**Localidade** Nhangau Nhangoma Tchonja**Bairro**Tchonja

Coordenadas

-19.6728 35.1235 0 0

latitude (x.y °)

-19.6728

longitude (x.y °)

35.1235

altitude (m)

accuracy (m)

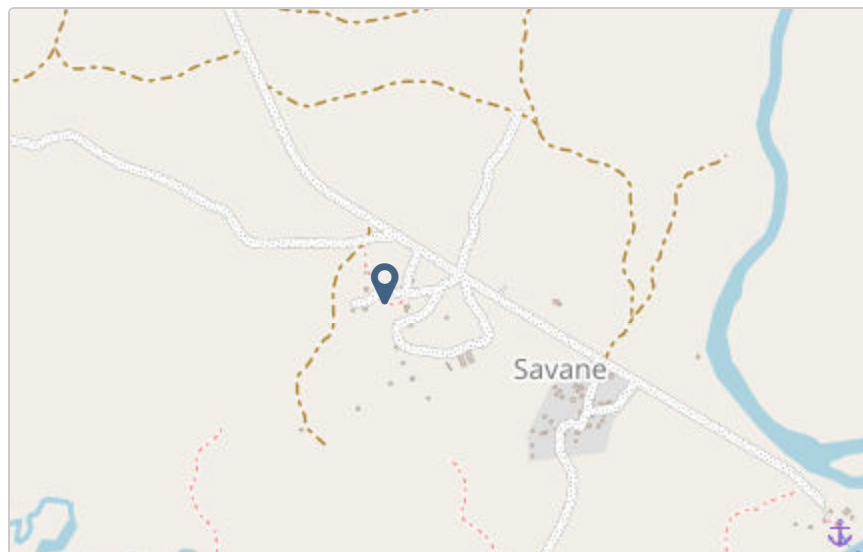

Fotos da Habitação

Habitação - Foto da esquina 1

1705585251926.jpg



Habitação - Foto da esquina 2

1705585264362.jpg



Habitação - Foto da esquina 3

1705585414229.jpg



Habitação - Foto da esquina 4

1705585428847.jpg



Lote - Foto do acesso

1705585321445.jpg



Foto do espaço livre para construção/armazém/preparação da obra

1705585359635.jpg



Foto do lugar onde o AF pode ficar temporariamente

Clique aqui para fazer o upload do arquivo. (<100MB)

Plot - Vista geral 1

1705585437310.jpg



Plot - Vista geral 2

1705585467463.jpg



Outras Fotos Relevantes

1

Outras fotos relevantes ou registo de dados não previstos verificados no terreno

1705585484196.jpg



Outras fotos relevantes ou registo de dados não previstos verificados no terreno

1705585511810.jpg



Outras fotos relevantes ou registo de dados não previstos verificados no terreno

1705585544582.jpg

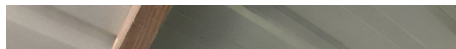

Outras fotos relevantes ou registo de dados não previstos verificados no terreno

1705585561006.jpg



Outras fotos relevantes ou registo de dados não previstos verificados no terreno

1705585573656.jpg

**Localização, material e estado actual da casa****Localização**

- Urbano
- Rural

Material

- Convencional
- Misto

Estado actual da casa

- Parcialmente Destruída (Há danos estruturais na cobertura. O telhado foi parcial ou completamente removido)

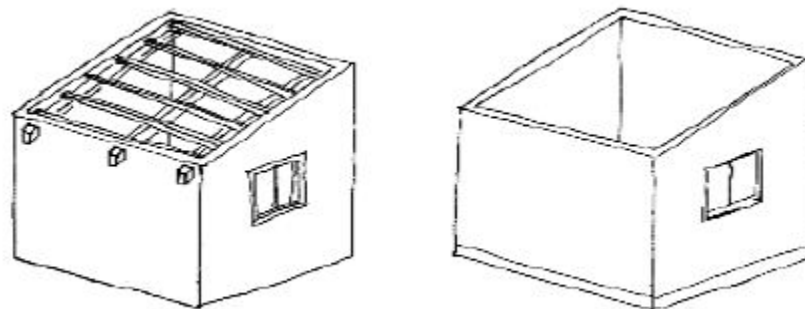

- Totalmente Destruída (Há danos estruturais na cobertura e nas paredes. O telhado foi parcial ou completamente removido)

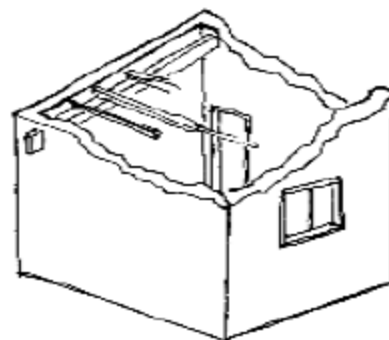

- Ruína (Há danos estruturais na cobertura e nas paredes)

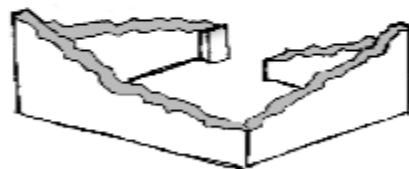

Não existe (A casa foi completamente destruída)

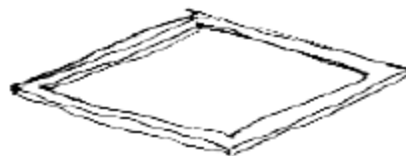

Recuperada (A casa foi recuperada pela família)

» Análise de vulnerabilidade estrutural

Paredes

Material convencional

Estrutura reforçada com pilares e vigas

- Sim
- Não

Materiais mistos*Estrutura reforçada com diagonais* Sim NãoEstrutura da cobertura

Declive adequado ($\geq 15^\circ$) Sim Não**1 água** Sim Não**2 ou 4 águas** Sim Não**Consola de 30cm ou menos** Sim Não**Asnas de madeira** Sim NãoTelhado

Chapa IBR entre 0,4 mm a 0,6 mm

- Sim
- Não

Fixação com pregos adequados de chapa metálica

- Sim
- Não

Tipologia recomendada

ORIENTAÇÃO PARA A ATRIBUIÇÃO DE TIPOLOGIAS

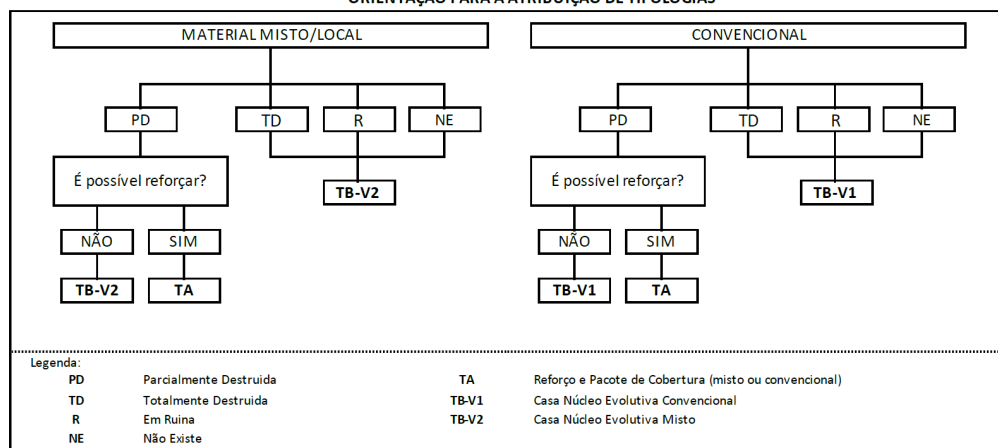

- TA - REFORÇO E PACOTE DE COBERTURA (MISTO)
- TA - REFORÇO E PACOTE DE COBERTURA (CONVENCIONAL)
- TB-V1 - CASA NÚCLEO EVOLUTIVA CONVENCIONAL
- TB-V2 - CASA NÚCLEO EVOLUTIVA MISTO

Providências temporárias / deslocação**O AF vai ficar na casa durante a construção?**

- Sim
- Não

O AF necessita de assistência de abrigo para alojamento temporário no local?

- Sim
- Não

O AF pode mudar-se para ficar com familiares?

- Sim
- Não

Planeamento e gestão da construção

» **Mão-de-obra disponível/Cuidados com o AF**

Existem adultos capazes (16+) que podem e querem participar na preparação da obra?

- Sim
- Não

Existem adultos capazes (16+) que podem e querem participar no processo de construção?

- Sim
- Não

Existem membros com necessidades específicas devido à idade ou saúde?

- Sim
- Não

Existem membros com mobilidade reduzida?

Nota: Em caso afirmativo, é necessária prestar atenção a provisão e construção de uma rampa

- Sim
- Não

» Acesso

A que distância está a casa de acesso veicular?

Metros

200metros

Minutos a andar

5minutos

Como é o percurso a partir do acesso veicular ao local?

- Acessível para carros
- Não acessível para carros
- Fácil acesso de carro (todas as estações do ano)

Que opções de transporte local existem?

- Bicicleta
- Autocarro
- Comboio
- Carro
- Outros

» Água e electricidade**Existe abastecimento de água no local?**

- Sim
- Não

Existe armazenamento de água no local?

- Sim
- Não

Existe acesso à electricidade?

- Sim
- Não

» Armazenamento**Existe armazenamento seguro para ferramentas?**

- Sim
- Não

Existe armazenamento seguro para os materiais?

- Sim
- Não

Existe a possibilidade de alugar armazenamento aos vizinhos?

- Sim
- Não

» Local**O local é propenso a inundações?**

- Sim
- Não

O local está inclinado?

- Sim
- Não

O local está congestionado?

- Sim
- Não

O local tem um sistema de drenagem adequada?

- Sim
- Não

» Demolição / escombros**Existe um edifício para demolir?**

- Sim
- Não

Há materiais para salvar/reutilizar?

- Sim
- Não

A nova construção estará no mesmo local?

- Sim
- Não

Quanto tempo (dias) demorará a demolição?

Não existe nada a demolir

» **Dimensões da casa / lote**

Imagem de apoio às dimensões da casa / lote

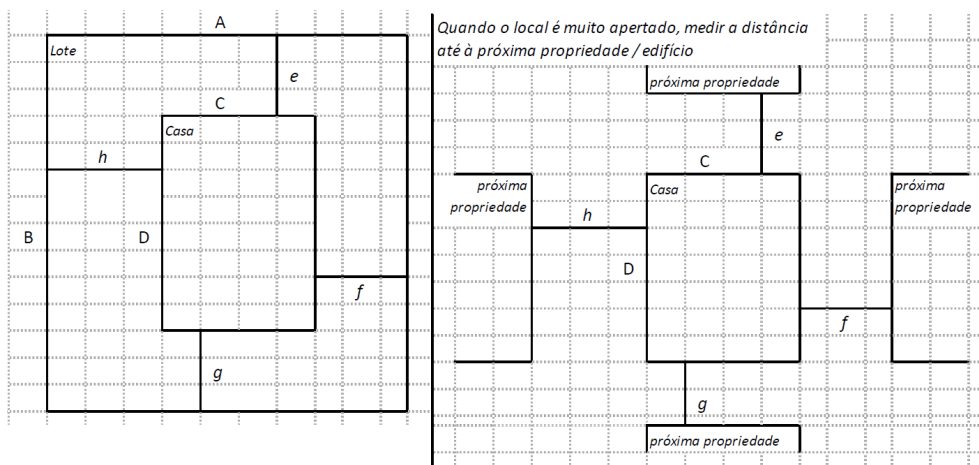

 Dimensões em metros ou passos, por favor especifique

Dimensões do Lote (A x B)

(11,55x10,84)

Dimensões da Casa (C x D)

(5,86x5,20)

Distância da Casa ao limite do Lote: e

0,00

Distância da Casa ao limite do Lote: f

2,96 metros

Distância da Casa ao limite do Lote: g

5,97 metros

Distância da Casa ao limite do Lote: h

2,73 metros

» TA Reforço e Pacote de Cobertura

Imagem de apoio às dimensões da casa / lote

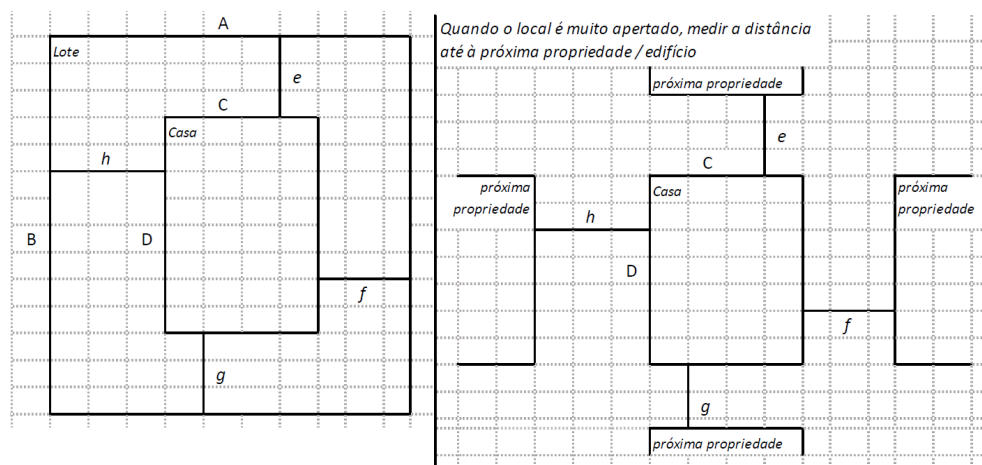
**Nº de quartos**

04

Dimensão de cada quarto (A x B)

(2,93x2,6)

Dimensão da casa (A x B)(5,86x5,20)

Dimensão do lote (A x B)(11,55x10,84)

Outra informação relevante

O lote está congestionado, tem cozinha e WC externa e muito grandes, a casa é de alvenaria sem reforço estrutural (vigas e pilares), estrutural de cobertura não resilientes mas com boa chapas(IBR 0,4mm) e boa fixação das mesmas, a construção está boa e parece recente

» TB-V1 Casa Núcleo Convencional**Há espaço no lote para uma nova construção de 3m x 8m?**

- Sim
- Não

De acordo com o espaço disponível e a preferência do agregado familiar, por favor especifique:

- Construção ao lado da casa existente
- Construção no lugar da casas existente (demolir)

» TB-V2 Casa Núcleo Misto**Há espaço no lote para uma nova construção de 3m x 8m?**

- Sim
- Não

De acordo com o espaço disponível e a preferência do agregado familiar, por favor especifique:

- Construção ao lado da casa existente
- Construção no lugar da casas existente (demolir)

Notas (se aplicável)

Outras informações adicionais relevantes

-19.672766, 35.123474

Sketches



Fotos adicionais (se aplicável)

1

Fotos adicionais

1705586377077.jpg

1705586377077.jpg

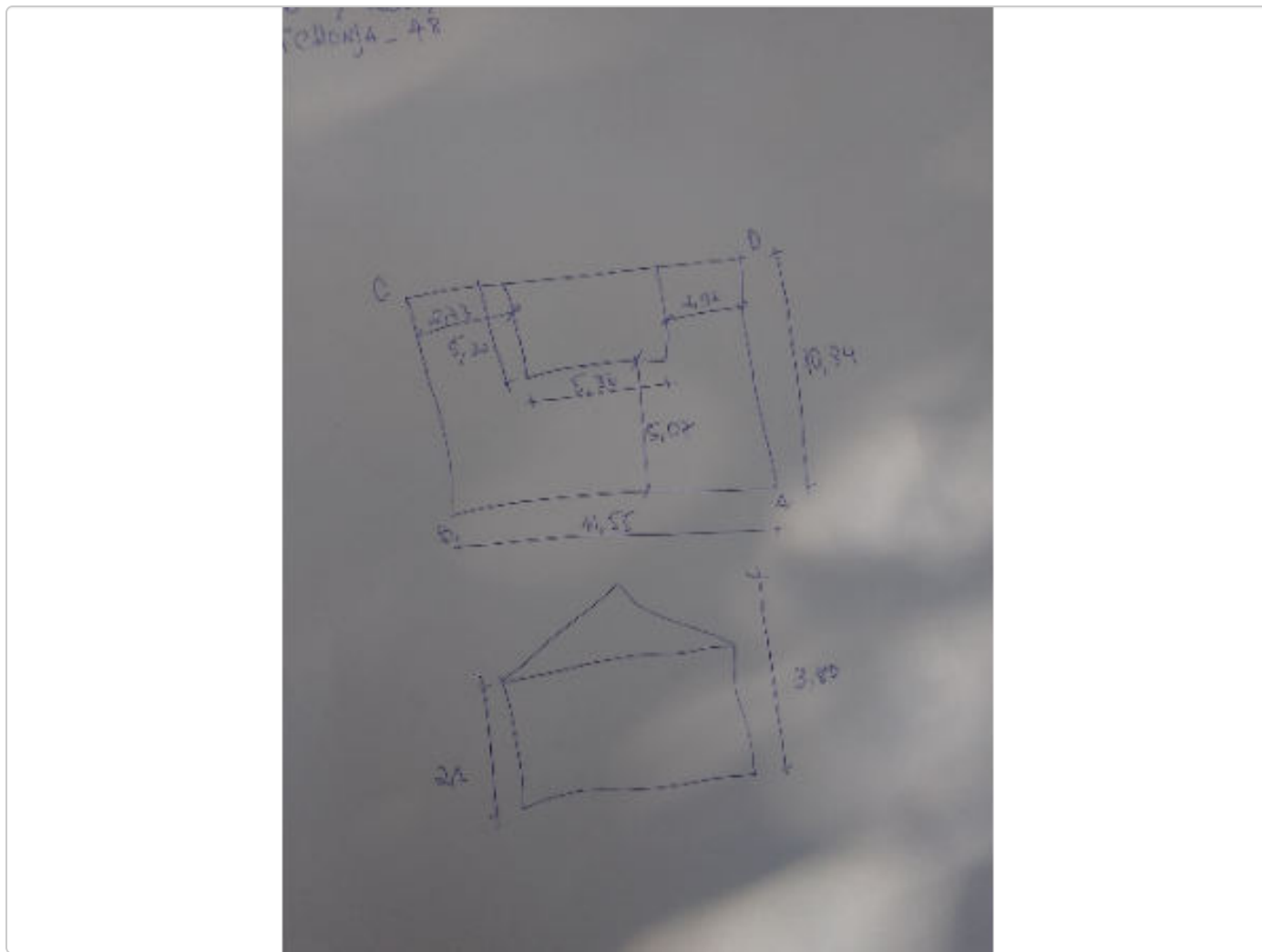

Fotos adicionais

1705586388720.jpg

1705586388720.jpg



Fotos adicionais

1705586395738.jpg

1705586395738.jpg



Fotos adicionais

1705586403828.jpg

1705586403828.jpg



