

Verificação de elegibilidade

Equipa do Inquerito

Nome(s)

Nassrine e Flávio

Contactos (s)

876659595, 876904105

Data

2024-01-26

Nº da Lista

ALTO DA MANGA_107

Obra Nº

Número da Obra (Obra/XXXX/2023)

(Obra/5206/2023)

Agregado Familiar (AF)

Nº do ID do AF

701039902045162KD079871

Representante do AFFrancisca Saene

ContactoAF844732483

O AF é dono da Casa/Lote Sim Não

Província

Sofala

Distrito

Cidade da Beira 2

Posto Administrativo Urbano 3 Urbano 5**Localidade** Alto da Manga Inhamizua Chingussura Matadouro Inhaconjo Vila Massane**Bairro**Alto da Manga

Coordenadas

-19.767733 34.8769227 68.553 2.102

latitude (x.y °)

-19.767733

longitude (x.y °)

34.8769227

altitude (m)

68.553

accuracy (m)

2.102



Fotos da Habitação

Habitação - Foto da esquina 1

1706257042406.jpg



Habitação - Foto da esquina 2

1706257056880.jpg



Habitação - Foto da esquina 3

1706257077723.jpg



Habitação - Foto da esquina 4

1706257099954.jpg



Lote - Foto do acesso

1706257136975.jpg



Foto do espaço livre para construção/armazém/preparação da obra

1706257145215.jpg



Foto do lugar onde o AF pode ficar temporariamente

1706257151634.jpg



Plot - Vista geral 1

1706257157292.jpg



Plot - Vista geral 2

Clique aqui para fazer o upload do arquivo. (<100MB)

Outras Fotos Relevantes

1

Outras fotos relevantes ou registo de dados não previstos verificados no terreno

1706257164806.jpg



Outras fotos relevantes ou registo de dados não previstos verificados no terreno

1706257181692.jpg

**Localização, material e estado actual da casa****Localização**

- Urbano
- Rural

Material

- Convencional
- Misto

Estado actual da casa

- Parcialmente Destruída (Há danos estruturais na cobertura. O telhado foi parcial ou completamente removido)

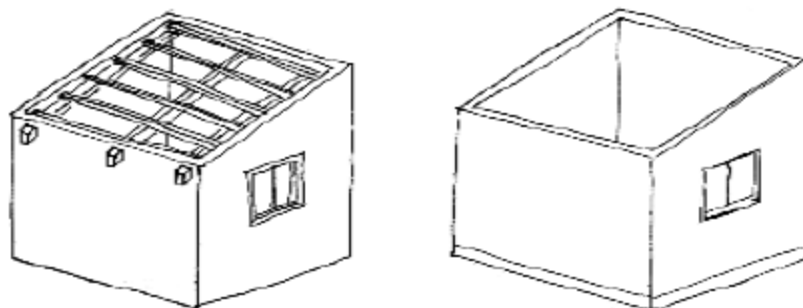

- Totalmente Destruída (Há danos estruturais na cobertura e nas paredes. O telhado foi parcial ou completamente removido)

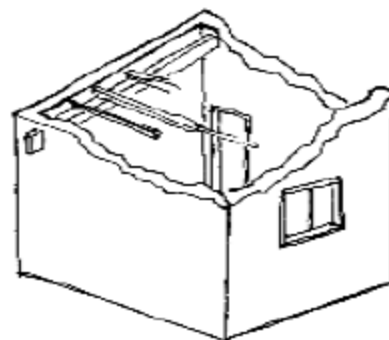

- Ruína (Há danos estruturais na cobertura e nas paredes)

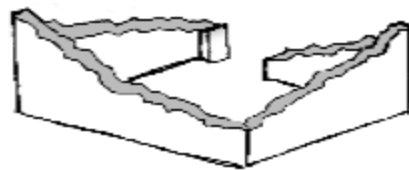

Não existe (A casa foi completamente destruída)

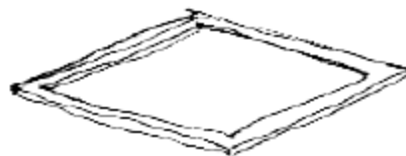

Recuperada (A casa foi recuperada pela família)

» Análise de vulnerabilidade estrutural

Paredes

Material convencional

Estrutura reforçada com pilares e vigas

Sim

Não

Materiais mistos*Estrutura reforçada com diagonais*

- Sim
- Não

Estrutura da cobertura

Declive adequado ($\geq 15^\circ$)

- Sim
- Não

1 água

- Sim
- Não

2 ou 4 águas

- Sim
- Não

Consola de 30cm ou menos

- Sim
- Não

Asnas de madeira

- Sim
- Não

Telhado

Chapa IBR entre 0,4 mm a 0,6 mm

- Sim
- Não

Fixação com pregos adequados de chapa metálica

- Sim
- Não

Tipologia recomendada

ORIENTAÇÃO PARA A ATRIBUIÇÃO DE TIPOLOGIAS

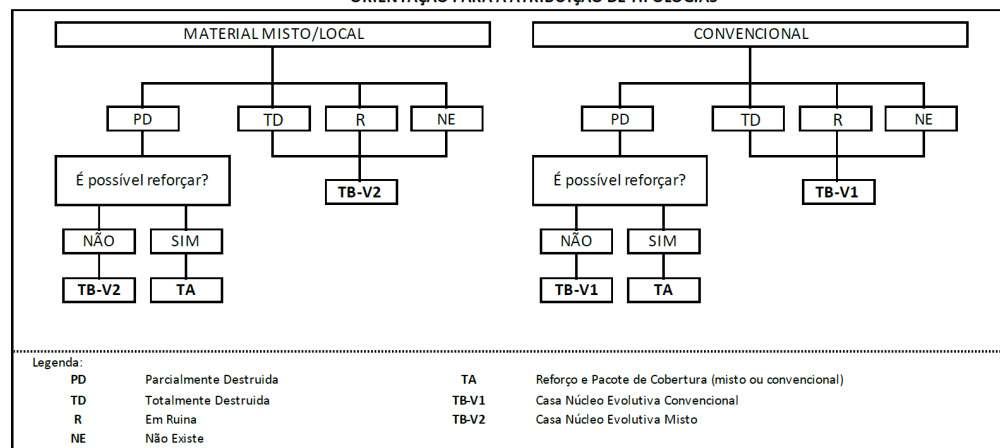

- TA - REFORÇO E PACOTE DE COBERTURA (MISTO)
- TA - REFORÇO E PACOTE DE COBERTURA (CONVENCIONAL)
- TB-V1 - CASA NÚCLEO EVOLUTIVA CONVENCIONAL
- TB-V2 - CASA NÚCLEO EVOLUTIVA MISTO

Providências temporárias / deslocação**O AF vai ficar na casa durante a construção?**

- Sim
- Não

O AF necessita de assistência de abrigo para alojamento temporário no local?

- Sim
- Não

O AF pode mudar-se para ficar com familiares?

- Sim
- Não

Planeamento e gestão da construção

» **Mão-de-obra disponível/Cuidados com o AF**

Existem adultos capazes (16+) que podem e querem participar na preparação da obra?

- Sim
- Não

Existem adultos capazes (16+) que podem e querem participar no processo de construção?

- Sim
- Não

Existem membros com necessidades específicas devido à idade ou saúde?

- Sim
- Não

Existem membros com mobilidade reduzida?

Nota: Em caso afirmativo, é necessária prestar atenção a provisão e construção de uma rampa

- Sim
- Não

» Acesso

A que distância está a casa de acesso veicular?

Metros

1 metro

Minutos a andar

1 minuto

Como é o percurso a partir do acesso veicular ao local?

- Acessível para carros
- Não acessível para carros
- Fácil acesso de carro (todas as estações do ano)

Que opções de transporte local existem?

- Bicicleta
- Autocarro
- Comboio
- Carro
- Outros

» Água e electricidade**Existe abastecimento de água no local?**

- Sim
- Não

Existe armazenamento de água no local?

- Sim
- Não

Existe acesso à electricidade?

- Sim
- Não

» Armazenamento

Existe armazenamento seguro para ferramentas?

- Sim
- Não

Existe armazenamento seguro para os materiais?

- Sim
- Não

Existe a possibilidade de alugar armazenamento aos vizinhos?

- Sim
- Não

» Local

O local é propenso a inundações?

- Sim
- Não

O local está inclinado?

- Sim
- Não

O local está congestionado?

- Sim
- Não

O local tem um sistema de drenagem adequada?

- Sim
- Não

» Demolição / escombros**Existe um edifício para demolir?**

- Sim
- Não

Há materiais para salvar/reutilizar?

- Sim
- Não

A nova construção estará no mesmo local?

- Sim
- Não

Quanto tempo (dias) demorará a demolição?

NA

» **Dimensões da casa / lote**

Imagem de apoio às dimensões da casa / lote

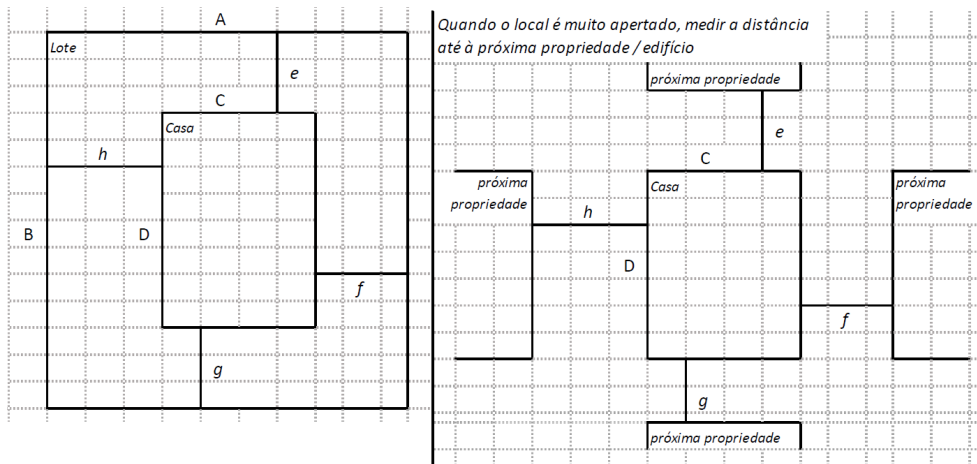

Dimensões em metros ou passos, por favor especifique

Dimensões do Lote (A x B)

12,95x25,15Metros

Dimensões da Casa (C x D)

7,55x8,00Metros

Distância da Casa ao limite do Lote: e

2,65Metros

Distância da Casa ao limite do Lote: f

15,10Metros

Distância da Casa ao limite do Lote: g

2,30Metros

Distância da Casa ao limite do Lote: h

2,50Metros

» TA Reforço e Pacote de Cobertura

Imagem de apoio às dimensões da casa / lote

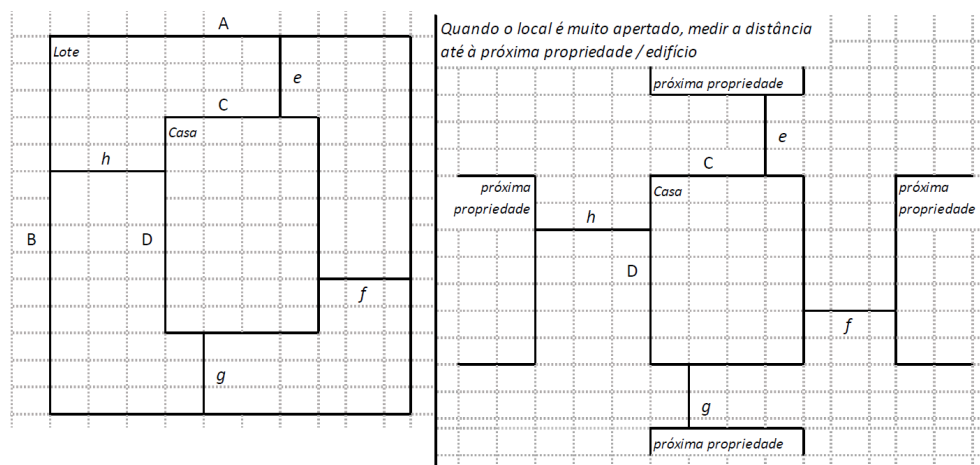
**Nº de quartos**

07

Dimensão de cada quarto (A x B)

3,00x2,00metros

Dimensão da casa (A x B)7,55x8,00metros

Dimensão do lote (A x B)12,95x25,15metros

Outra informação relevante

O lote está congestionado, tem 04 dependências e uma banca. A casa tem uma cobertura danificada com lusalite e um quarto colocou chapas IBR

» TB-V1 Casa Núcleo Convencional**Há espaço no lote para uma nova construção de 3m x 8m?**

- Sim
- Não

De acordo com o espaço disponível e a preferência do agregado familiar, por favor especifique:

- Construção ao lado da casa existente
- Construção no lugar da casas existente (demolir)

» TB-V2 Casa Núcleo Misto**Há espaço no lote para uma nova construção de 3m x 8m?**

- Sim
- Não

De acordo com o espaço disponível e a preferência do agregado familiar, por favor especifique:

- Construção ao lado da casa existente
- Construção no lugar da casas existente (demolir)

Notas (se aplicável)

Outras informações adicionais relevantes

No espaço o terreno está congestionado por uma banca, e 3 dependências

Sketches

drawing-14_22_58.png



Fotos adicionais (se aplicável)

1

Fotos adicionais

1706257394232.jpg

1706257394232.jpg

