

# Verificação de elegibilidade

## Equipa do Inquerito

Nome(s)

Nassrine e Flávio

---

Contactos (s)

876659595, 876904105

---

Data

2024-01-26

---

Nº da Lista

ALTO DA MANGA\_179

---

Obra Nº

Número da Obra (Obra/XXXX/2023)

(Obra/8439/2023)

---

## Agregado Familiar (AF)

Nº do ID do AF

701039902115078BS135019

---

Representante do AF

Luís Mussanga

---

ContactoAF

858975770

---

O AF é dono da Casa/Lote

Sim

Não

Província

Sofala

---

Distrito

Cidade da Beira 2

---

**Posto Administrativo**

Urbano 3

Urbano 5

**Localidade**

Alto da Manga

Inhamizua

Chingussura

Matadouro

Inhaconjo

Vila Massane

**Bairro**

Alto da Manga

---

**Coordenadas**

-19.7667959 34.8756381 1.662 1.291

---

latitude (x.y °)

-19.7667959

---

longitude (x.y °)

34.8756381

---

altitude (m)

1.662

---

accuracy (m)

1.291

---



## Fotos da Habitação

### Habitação - Foto da esquina 1

1706258647928.jpg



### Habitação - Foto da esquina 2

1706258664790.jpg



**Habitação - Foto da esquina 3**

1706258685500.jpg



**Habitação - Foto da esquina 4**

1706259170201.jpg



**Lote - Foto do acesso**

1706259187411.jpg



**Foto do espaço livre para construção/armazém/preparação da obra**

1706258719211.jpg



**Foto do lugar onde o AF pode ficar temporariamente**

1706258726328.jpg



**Plot - Vista geral 1**

1706258734879.jpg



### Plot - Vista geral 2

1706259103117.jpg



### Outras Fotos Relevantes

1

Outras fotos relevantes ou registo de dados não previstos verificados no terreno

1706258743453.jpg



**Outras fotos relevantes ou registo de dados não previstos verificados no terreno**

1706258753451.jpg



**Outras fotos relevantes ou registo de dados não previstos verificados no terreno**

1706258770365.jpg





## Localização, material e estado actual da casa

### Localização

Urbano

Rural

### Material

Convencional

Misto

**Estado actual da casa**

- Parcialmente Destruída (Há danos estruturais na cobertura. O telhado foi parcial ou completamente removido)

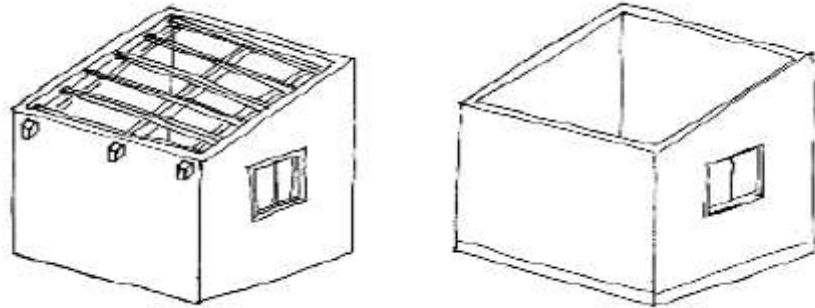

- Totalmente Destruída (Há danos estruturais na cobertura e nas paredes. O telhado foi parcial ou completamente removido)

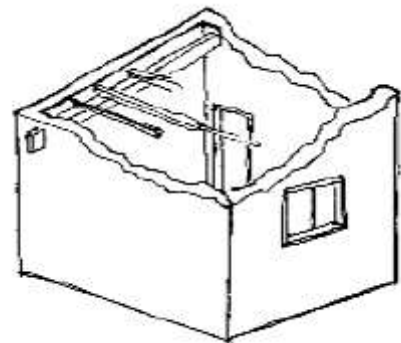

- Ruína (Há danos estruturais na cobertura e nas paredes)

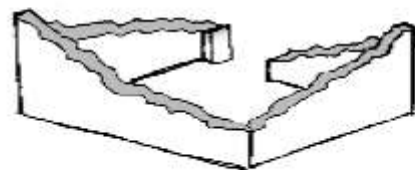

- Não existe (A casa foi completamente destruída)

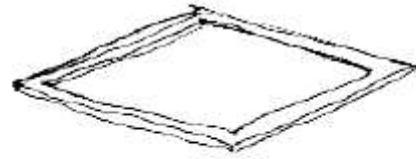

Recuperada (A casa foi recuperada pela família)

### Tipologia recomendada

#### ORIENTAÇÃO PARA A ATRIBUIÇÃO DE TIPOLOGIAS

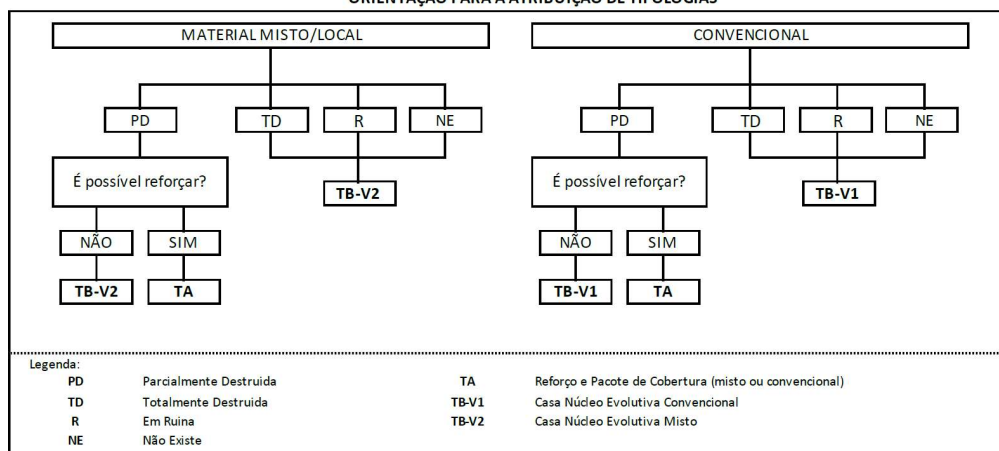

- TA - REFORÇO E PACOTE DE COBERTURA (MISTO)
- TA - REFORÇO E PACOTE DE COBERTURA (CONVENCIONAL)
- TB-V1 - CASA NÚCLEO EVOLUTIVA CONVENCIONAL
- TB-V2 - CASA NÚCLEO EVOLUTIVA MISTO

## Providências temporárias / deslocação

O AF vai ficar na casa durante a construção?

- Sim
- Não

O AF necessita de assistência de abrigo para alojamento temporário no local?

- Sim
- Não

O AF pode mudar-se para ficar com familiares?

- Sim
- Não

## Planeamento e gestão da construção

### » Mão-de-obra disponível/Cuidados com o AF

Existem adultos capazes (16+) que podem e querem participar na preparação da obra?

- Sim
- Não

Existem adultos capazes (16+) que podem e querem participar no processo de construção?

- Sim
- Não

Existem membros com necessidades específicas devido à idade ou saúde?

- Sim
- Não

Existem membros com mobilidade reduzida?

*Nota: Em caso afirmativo, é necessária prestar atenção a provisão e construção de uma rampa*

- Sim
- Não

### » Acesso

A que distância está a casa de acesso veicular?

---

Metros

1 metro

---

Minutos a andar

1 minuto

---

Como é o percurso a partir do acesso veicular ao local?

- Acessível para carros
- Não acessível para carros
- Fácil acesso de carro (todas as estações do ano)

**Que opções de transporte local existem?**

- Bicicleta
- Autocarro
- Comboio
- Carro
- Outros

**» Água e electricidade****Existe abastecimento de água no local?**

- Sim
- Não

**Existe armazenamento de água no local?**

- Sim
- Não

**Existe acesso à electricidade?**

- Sim
- Não

**» Armazenamento****Existe armazenamento seguro para ferramentas?**

- Sim
- Não

**Existe armazenamento seguro para os materiais?**

- Sim
- Não

**Existe a possibilidade de alugar armazenamento aos vizinhos?**

- Sim
- Não

**» Local****O local é propenso a inundações?**

- Sim
- Não

**O local está inclinado?**

- Sim
- Não

**O local está congestionado?**

- Sim
- Não

**O local tem um sistema de drenagem adequada?**

- Sim
- Não

**» Demolição / escombros****Existe um edifício para demolir?**

- Sim
- Não

**Há materiais para salvar/reutilizar?**

- Sim
- Não

**A nova construção estará no mesmo local?**

- Sim
- Não

**Quanto tempo (dias) demorará a demolição?**NA

---

» **Dimensões da casa / lote**

Imagem de apoio às dimensões da casa / lote

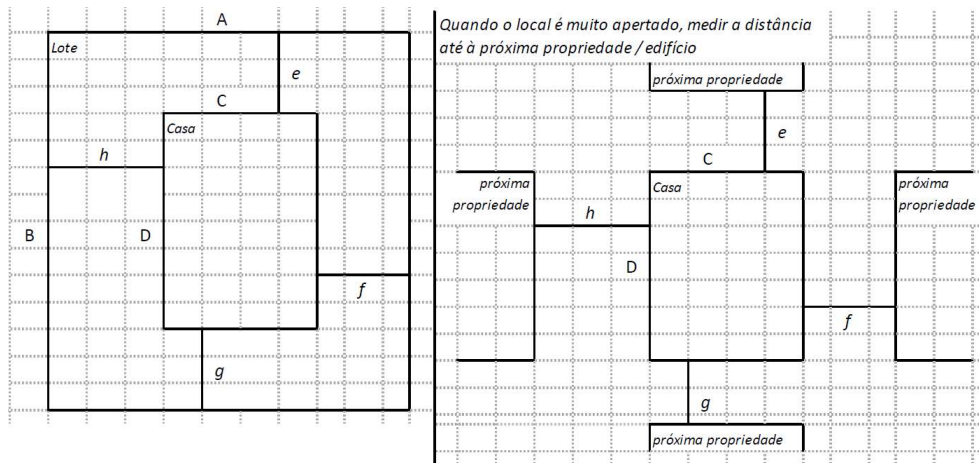

Dimensões em metros ou passos, por favor especifique

**Dimensões do Lote (A x B)**

18,35x26,90Metros

**Dimensões da Casa (C x D)**

5,00x6,00Metros

**Distância da Casa ao limite do Lote: e**

1,00Metro

**Distância da Casa ao limite do Lote: f**

1,80Metros

**Distância da Casa ao limite do Lote: g**

20,90Metros

**Distância da Casa ao limite do Lote: h**

10,55Metros

» **TA Reforço e Pacote de Cobertura**

Imagem de apoio às dimensões da casa / lote

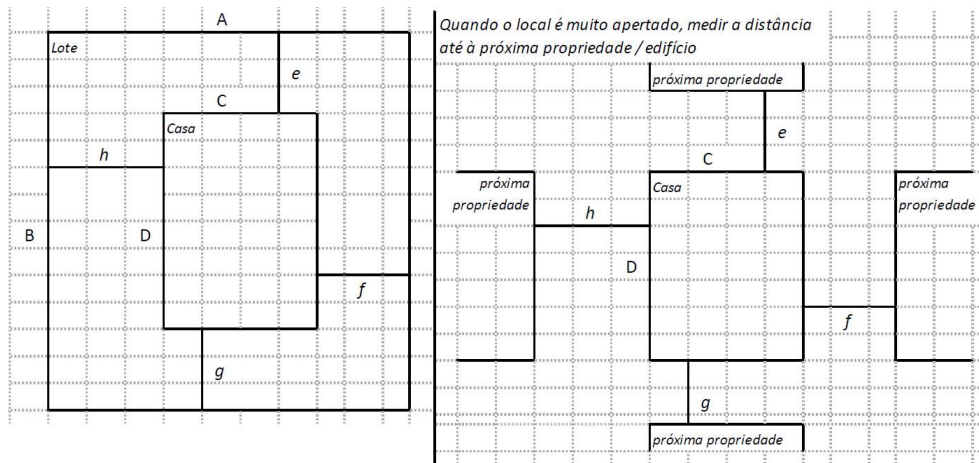

## Nº de quartos

04

## Dimensão de cada quarto (A x B)

2,00x2,00 metros

## Dimensão da casa (A x B)

5,00x6,00Metros

## Dimensão do lote (A x B)

18,35x26,90Metros

## Outra informação relevante

A casa é de material misto, bambo, pedras e cimento em estado de degradação, o lote tem muito espaço, o senhor tem uma pequena parte de material de construção antigo, vive sozinho

» **TB-V1 Casa Núcleo Convencional**

Há espaço no lote para uma nova construção de 3m x 8m?

 Sim

 Não



**De acordo com o espaço disponível e a preferência do agregado familiar, por favor especifique:**

- Construção ao lado da casa existente
- Construção no lugar da casas existente (demolir)

### » TB-V2 Casa Núcleo Misto

**Há espaço no lote para uma nova construção de 3m x 8m?**

- Sim
- Não

**De acordo com o espaço disponível e a preferência do agregado familiar, por favor especifique:**

- Construção ao lado da casa existente
- Construção no lugar da casas existente (demolir)

### Notas (se aplicável)

**Outras informações adicionais relevantes**

No lote tem uma wc externa, tem uma pequena machamba

---

**Sketches**

---



# Fotos adicionais (se aplicável)

## Fotos adicionais

1706259386236.jpg

1706259386236.jpg

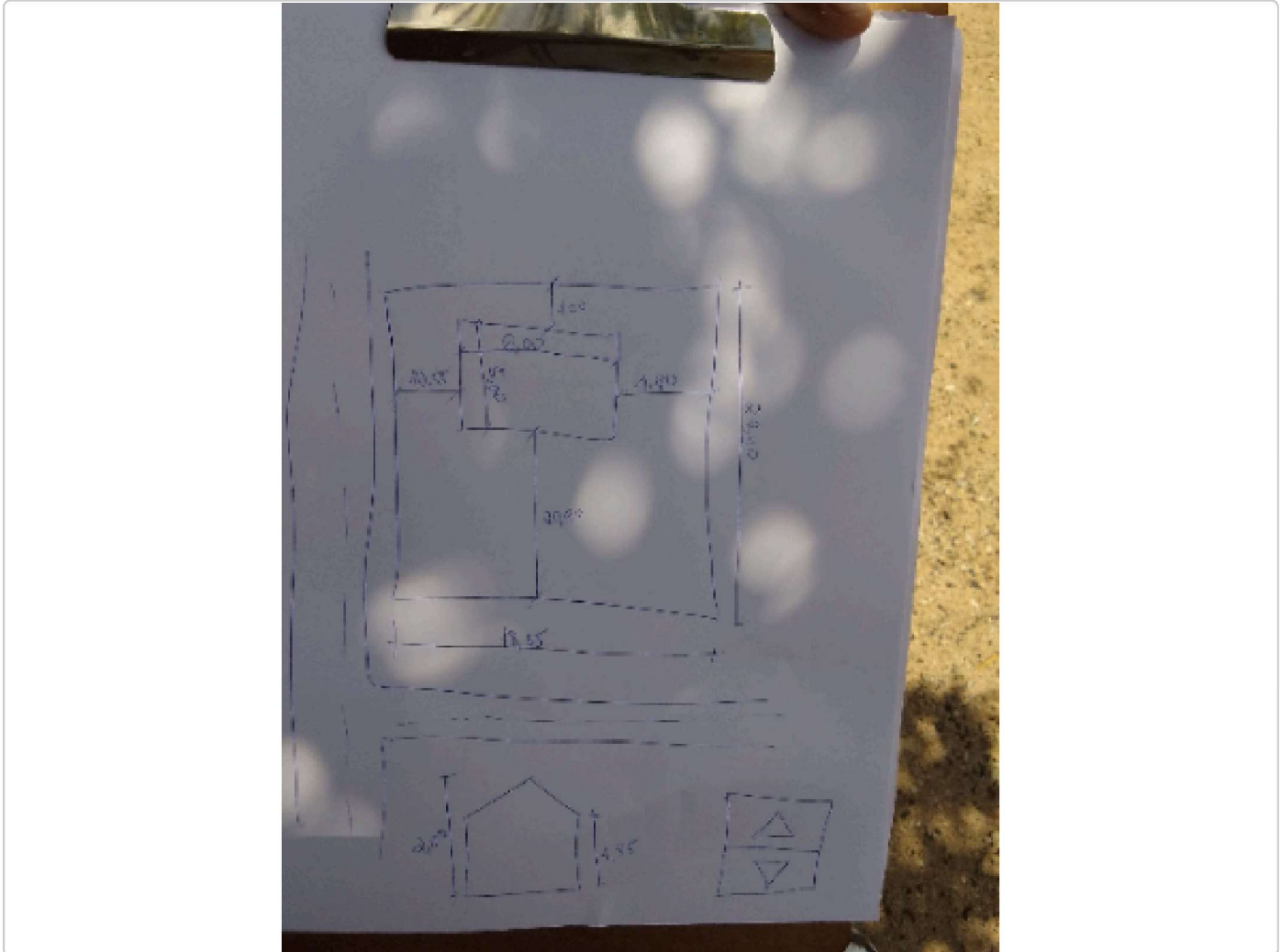

Fotos adicionais

1706259233821.jpg

1706259233821.jpg



Fotos adicionais

1706259245210.jpg

1706259245210.jpg



Fotos adicionais

1706259267315.jpg

1706259267315.jpg



Fotos adicionais

1706259276812.jpg

1706259276812.jpg



Fotos adicionais

1706259289073.jpg

1706259289073.jpg

