

# Verificação de elegibilidade

## Equipa do Inquerito

### Nome(s)

Nassrine e Flávio

---

### Contactos (s)

876659595, 876904104

---

### Data

2024-01-25

---

### Nº da Lista

ALTO DA MANGA\_251

---

### Obra Nº

*Número da Obra (Obra/XXXX/2023)*

(Obra/11409/2023)

---

## Agregado Familiar (AF)

### Nº do ID do AF

701039902105163EP163852

---

**Representante do AF**

Miguel Mupungue Manuel

---

**ContactoAF**

846986207

---

**O AF é dono da Casa/Lote**

Sim

Não

Província

Sofala

---

Distrito

Cidade da Beira 2

---

**Posto Administrativo**

Urbano 3

Urbano 5

**Localidade**

Alto da Manga

Inhamizua

Chingussura

Matadouro

Inhaconjo

Vila Massane

**Bairro**

Alto da Manga

---

**Coordenadas**

-19.7782324 34.8728824 8.800000190734863 1.766

---

latitude (x.y °)

-19.7782324

---

longitude (x.y °)

34.8728824

---

altitude (m)

8.800000190734863

---

accuracy (m)

1.766

---



## Fotos da Habitação

### Habitação - Foto da esquina 1

1706173653226.jpg



### Habitação - Foto da esquina 2

1706173706818.jpg



### Habitação - Foto da esquina 3

1706173786852.jpg



### Habitação - Foto da esquina 4

1706173747664.jpg



**Lote - Foto do acesso**

1706173669809.jpg





Foto do espaço livre para construção/armazém/preparação da obra

1706173834263.jpg



Foto do lugar onde o AF pode ficar temporariamente

1706173851128.jpg



**Plot - Vista geral 1**

1706173683792.jpg



**Plot - Vista geral 2**

1706173810204.jpg



## Outras Fotos Relevantes

1

Outras fotos relevantes ou registo de dados não previstos verificados no terreno

1706173863509.jpg



**Outras fotos relevantes ou registo de dados não previstos verificados no terreno**

1706173876044.jpg



**Outras fotos relevantes ou registo de dados não previstos verificados no terreno**

1706173889755.jpg



**Outras fotos relevantes ou registo de dados não previstos verificados no terreno**

1706173913447.jpg



**Localização, material e estado actual da casa**

**Localização**

- Urbano
- Rural

**Material**

- Convencional
- Misto



**Estado actual da casa**

- Parcialmente Destruída (Há danos estruturais na cobertura. O telhado foi parcial ou completamente removido)

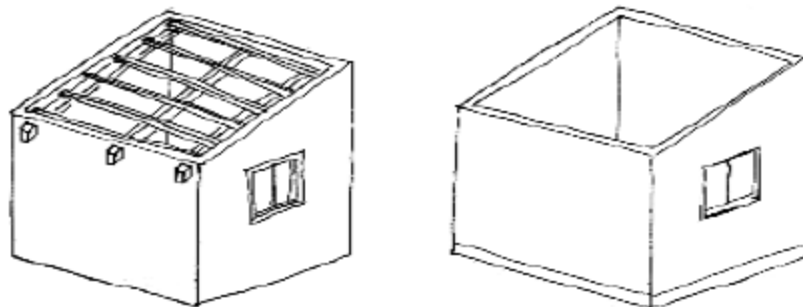

- Totalmente Destruída (Há danos estruturais na cobertura e nas paredes. O telhado foi parcial ou completamente removido)

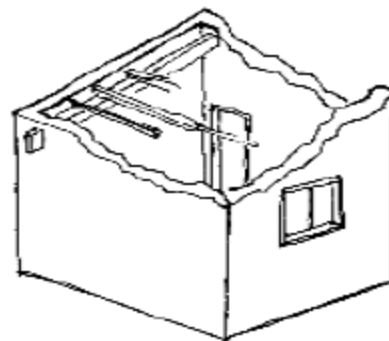

- Ruína (Há danos estruturais na cobertura e nas paredes)

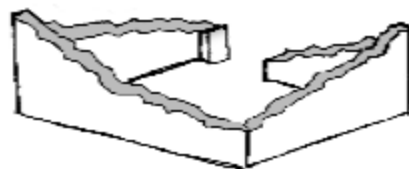

Não existe (A casa foi completamente destruída)

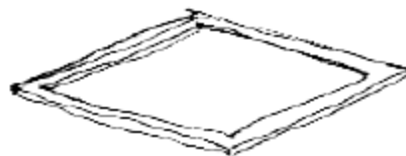

Recuperada (A casa foi recuperada pela família)

## » Análise de vulnerabilidade estrutural

Paredes

---

### Material convencional

*Estrutura reforçada com pilares e vigas*

Sim

Não

**Materiais mistos**

*Estrutura reforçada com diagonais*

- Sim
- Não

Estrutura da cobertura

---

**Declive adequado ( $\geq 15^\circ$ )**

- Sim
- Não

**1 água**

- Sim
- Não

**2 ou 4 águas**

- Sim
- Não

**Consola de 30cm ou menos**

- Sim
- Não

**Asnas de madeira**

- Sim
- Não

Telhado

---

**Chapa IBR entre 0,4 mm a 0,6 mm**

- Sim
- Não

**Fixação com pregos adequados de chapa metálica**

- Sim
- Não

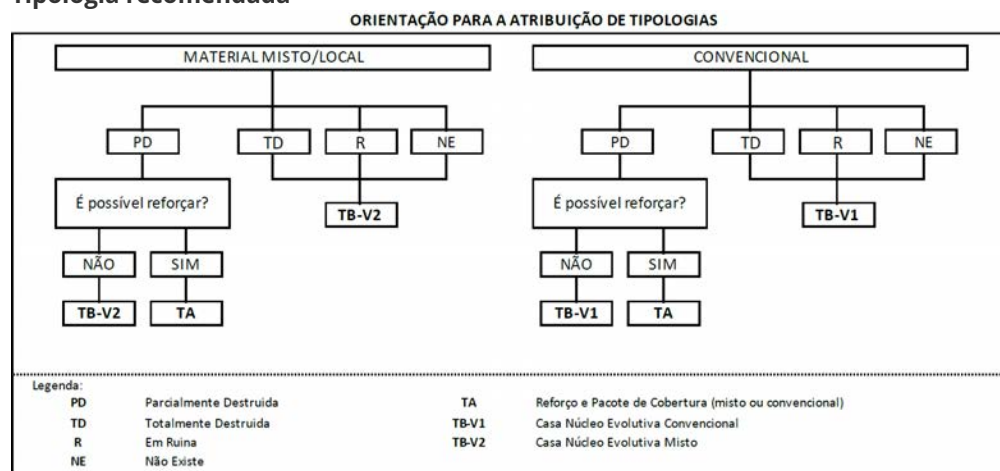
**Tipologia recomendada**

- TA - REFORÇO E PACOTE DE COBERTURA (MISTO)
- TA - REFORÇO E PACOTE DE COBERTURA (CONVENCIONAL)
- TB-V1 - CASA NÚCLEO EVOLUTIVA CONVENCIONAL
- TB-V2 - CASA NÚCLEO EVOLUTIVA MISTO

**Providências temporárias / deslocação****O AF vai ficar na casa durante a construção?**

- Sim
- Não

**O AF necessita de assistência de abrigo para alojamento temporário no local?**

- Sim
- Não

**O AF pode mudar-se para ficar com familiares?**

- Sim
- Não

## Planeamento e gestão da construção

» **Mão-de-obra disponível/Cuidados com o AF**

**Existem adultos capazes (16+) que podem e querem participar na preparação da obra?**

- Sim
- Não

**Existem adultos capazes (16+) que podem e querem participar no processo de construção?**

- Sim
- Não

**Existem membros com necessidades específicas devido à idade ou saúde?**

- Sim
- Não

**Existem membros com mobilidade reduzida?**

*Nota: Em caso afirmativo, é necessária prestar atenção a provisão e construção de uma rampa*

- Sim
- Não

**» Acesso**

A que distância está a casa de acesso veicular?

---

**Metros**

1 metro

---

**Minutos a andar**

1 minuto

---

**Como é o percurso a partir do acesso veicular ao local?**

- Acessível para carros
- Não acessível para carros
- Fácil acesso de carro (todas as estações do ano)

**Que opções de transporte local existem?**

- Bicicleta
- Autocarro
- Comboio
- Carro
- Outros

**» Água e electricidade****Existe abastecimento de água no local?**

- Sim
- Não

**Existe armazenamento de água no local?**

- Sim  
 Não

**Existe acesso à electricidade?**

- Sim  
 Não

## » Armazenamento

**Existe armazenamento seguro para ferramentas?**

- Sim  
 Não

**Existe armazenamento seguro para os materiais?**

- Sim  
 Não

**Existe a possibilidade de alugar armazenamento aos vizinhos?**

- Sim  
 Não

## » Local

**O local é propenso a inundações?**

- Sim  
 Não

**O local está inclinado?**

- Sim
- Não

**O local está congestionado?**

- Sim
- Não

**O local tem um sistema de drenagem adequada?**

- Sim
- Não

**» Demolição / escombros****Existe um edifício para demolir?**

- Sim
- Não

**Há materiais para salvar/reutilizar?**

- Sim
- Não

**A nova construção estará no mesmo local?**

- Sim
- Não

**Quanto tempo (dias) demorará a demolição?**

NA

---



» **Dimensões da casa / lote**

Imagem de apoio às dimensões da casa / lote

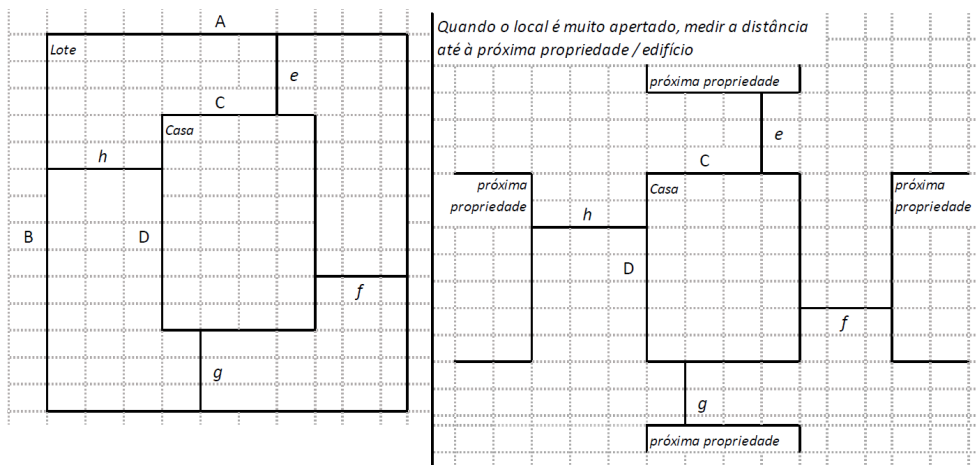

---

 Dimensões em metros ou passos, por favor especifique
 

---

**Dimensões do Lote (A x B)**

20,14x51,20 metros

**Dimensões da Casa (C x D)**

12,30x14,00 metros

**Distância da Casa ao limite do Lote: e**

30,00 metros

**Distância da Casa ao limite do Lote: f**

3,84 metros

**Distância da Casa ao limite do Lote: g**

7,20 metros

**Distância da Casa ao limite do Lote: h**

4,00 metros

**» TA Reforço e Pacote de Cobertura**

Imagem de apoio às dimensões da casa / lote

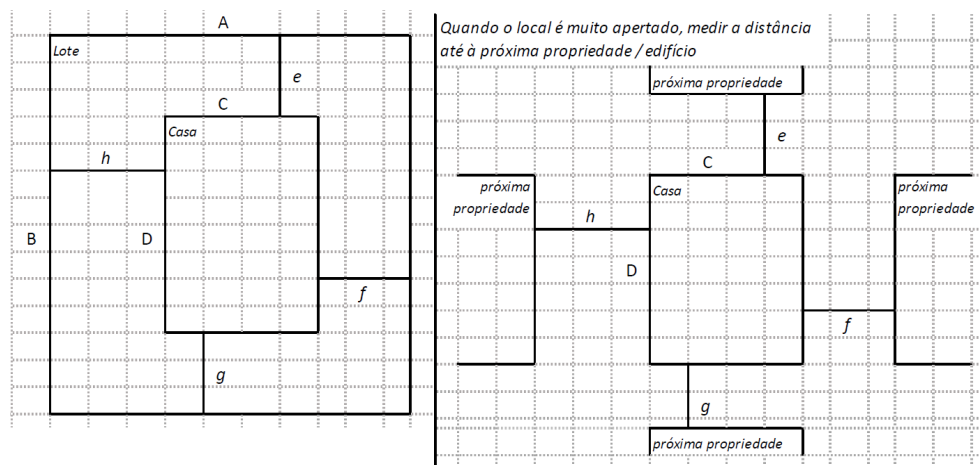
**Nº de quartos**

07

**Dimensão de cada quarto (A x B)**

3,00x4,00 metros

**Dimensão da casa (A x B)**12,30x14,00 metros

---

**Dimensão do lote (A x B)**20,14x51,20 metros

---

**Outra informação relevante**

Tem um tanque de água de 1500L, a cobertura está parcialmente destruída, tem um quintal congestionado com uma dependencia, e muitas arvores e plantacoes no fundo do quintal

---

**» TB-V1 Casa Núcleo Convencional****Há espaço no lote para uma nova construção de 3m x 8m?**

- Sim  
 Não

**De acordo com o espaço disponível e a preferência do agregado familiar, por favor especifique:**

- Construção ao lado da casa existente  
 Construção no lugar da casas existente (demolir)

**» TB-V2 Casa Núcleo Misto****Há espaço no lote para uma nova construção de 3m x 8m?**

- Sim  
 Não

**De acordo com o espaço disponível e a preferência do agregado familiar, por favor especifique:**

- Construção ao lado da casa existente
- Construção no lugar da casas existente (demolir)

## **Notas (se aplicável)**

**Outras informações adicionais relevantes**

uma parte da cobertura tem chapas de lusalite parcialmente destruidas

---

**Sketches**

---



## Fotos adicionais (se aplicável)

1

### Fotos adicionais

1706174807674.jpg

1706174807674.jpg



Fotos adicionais

1706173993594.jpg

1706173993594.jpg



Fotos adicionais

1706174824496.jpg

1706174824496.jpg





Fotos adicionais

1706174861628.jpg

1706174861628.jpg



Fotos adicionais

1706175052506.jpg

1706175052506.jpg

