

Verificação de elegibilidade

Equipa do Inquerito

Nome(s)

Flávio, Mandrasse

Contactos (s)

876904105, 842731663

Data

2024-02-08

Nº da Lista

TCHONJA_18

Obra Nº

Número da Obra (Obra/XXXX/2023)

(OBRA/6330/2023)

Agregado Familiar (AF)

Nº do ID do AF

701059903034216CF095554

Representante do AF

Isaquiél Estevão

ContactoAF

860276832

O AF é dono da Casa/Lote

Sim

Não

Província

Sofala

Distrito

Cidade da Beira 2

Posto Administrativo

Urbano 3

Urbano 5

Localidade

Nhangau

Nhangoma

Tchonja

Bairro

Tchonja

Coordenadas

-19.6852193 35.0817914 -21.415 4.224

latitude (x,y °)

-19.6852193

longitude (x,y °)

35.0817914

altitude (m)

-21.415

accuracy (m)

4.224

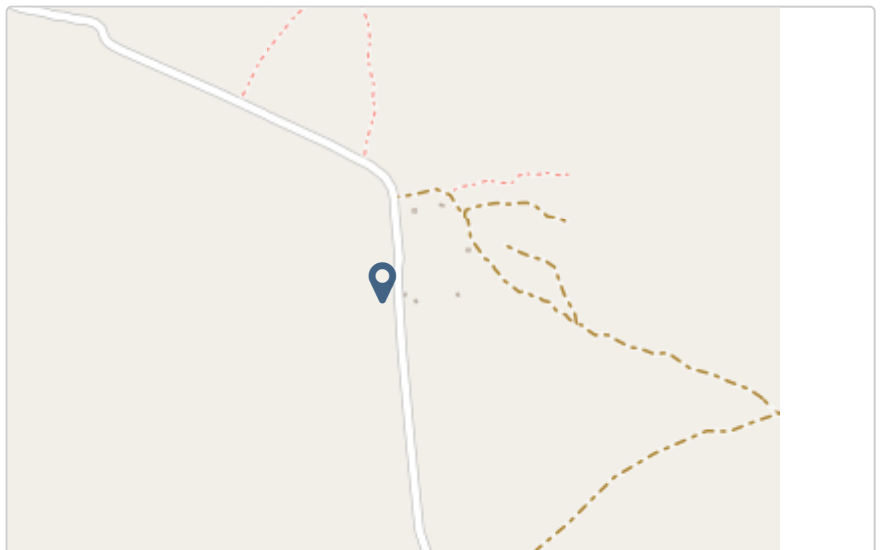

Fotos da Habitação

Habitação - Foto da esquina 1

1707394022790.jpg



Habitação - Foto da esquina 2

1707394033405.jpg



Habitação - Foto da esquina 3

1707394051600.jpg



Habitação - Foto da esquina 4

1707394058091.jpg



Lote - Foto do acesso

1707394074592.jpg



Foto do espaço livre para construção/armazém/preparação da obra

1707394079978.jpg



Foto do lugar onde o AF pode ficar temporariamente

1707394099002.jpg



Plot - Vista geral 1

1707394109941.jpg



Plot - Vista geral 2

1707394117905.jpg



Outras Fotos Relevantes

1

Outras fotos relevantes ou registo de dados não previstos verificados no terreno

1707394128203.jpg



Outras fotos relevantes ou registo de dados não previstos verificados no terreno

1707394138925.jpg

**Localização, material e estado actual da casa****Localização** Urbano Rural**Material** Convencional Misto

Estado actual da casa

- Parcialmente Destruída (Há danos estruturais na cobertura. O telhado foi parcial ou completamente removido)

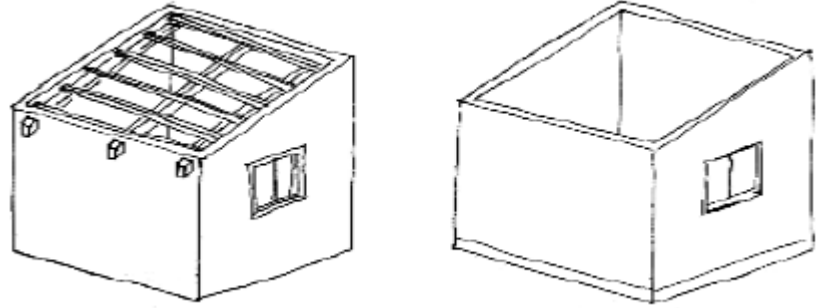

- Totalmente Destruída (Há danos estruturais na cobertura e nas paredes. O telhado foi parcial ou completamente removido)

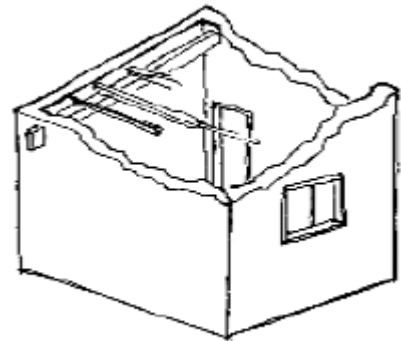

- Ruína (Há danos estruturais na cobertura e nas paredes)

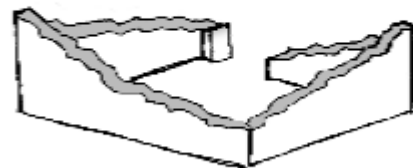

- Não existe (A casa foi completamente destruída)

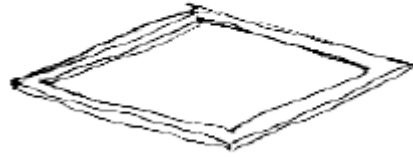

Recuperada (A casa foi recuperada pela família)

» Análise de vulnerabilidade estrutural

Paredes

Material convencional

Estrutura reforçada com pilares e vigas

Sim

Não

Materiais mistos

Estrutura reforçada com diagonais

Sim

Não

Estrutura da cobertura

Declive adequado ($\geq 15^\circ$)

Sim

Não

1 água

Sim

Não

2 ou 4 águas

Sim

Não

Consola de 30cm ou menos

- Sim
- Não

Asnas de madeira

- Sim
- Não

Telhado

Chapa IBR entre 0,4 mm a 0,6 mm

- Sim
- Não

Fixação com pregos adequados de chapa metálica

- Sim
- Não

Tipologia recomendada

ORIENTAÇÃO PARA A ATRIBUIÇÃO DE TIPOLOGIAS

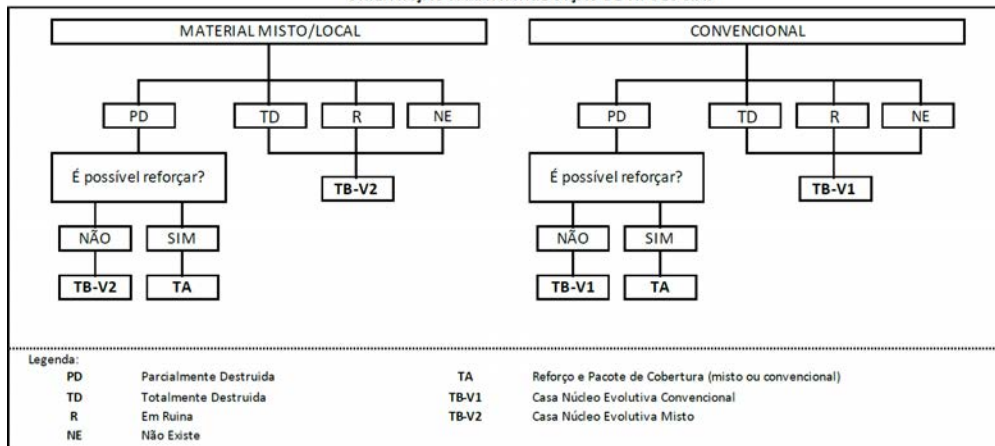

- TA - REFORÇO E PACOTE DE COBERTURA (MISTO)
- TA - REFORÇO E PACOTE DE COBERTURA (CONVENCIONAL)
- TB-V1 - CASA NÚCLEO EVOLUTIVA CONVENCIONAL
- TB-V2 - CASA NÚCLEO EVOLUTIVA MISTO

Providências temporárias / deslocação

O AF vai ficar na casa durante a construção?

- Sim
 Não

O AF necessita de assistência de abrigo para alojamento temporário no local?

- Sim
 Não

O AF pode mudar-se para ficar com familiares?

- Sim
 Não

Planeamento e gestão da construção

» Mão-de-obra disponível/Cuidados com o AF

Existem adultos capazes (16+) que podem e querem participar na preparação da obra?

- Sim
 Não

Existem adultos capazes (16+) que podem e querem participar no processo de construção?

- Sim
 Não

Existem membros com necessidades específicas devido à idade ou saúde?

- Sim
 Não

Existem membros com mobilidade reduzida?

Nota: Em caso afirmativo, é necessária prestar atenção a provisão e construção de uma rampa

- Sim
 Não

» Acesso

A que distância está a casa de acesso veicular?

Metros

2m

Minutos a andar

Como é o percurso a partir do acesso veicular ao local?

- Acessível para carros
- Não acessível para carros
- Fácil acesso de carro (todas as estações do ano)

Que opções de transporte local existem?

- Bicicleta
- Autocarro
- Comboio
- Carro
- Outros

» Água e electricidade

Existe abastecimento de água no local?

- Sim
- Não

Existe armazenamento de água no local?

- Sim
- Não

Existe acesso à electricidade?

- Sim
- Não

» Armazenamento

Existe armazenamento seguro para ferramentas?

- Sim
- Não

Existe armazenamento seguro para os materiais?

- Sim
 Não

Existe a possibilidade de alugar armazenamento aos vizinhos?

- Sim
 Não

» Local

O local é propenso a inundações?

- Sim
 Não

O local está inclinado?

- Sim
 Não

O local está congestionado?

- Sim
 Não

O local tem um sistema de drenagem adequada?

- Sim
 Não

» Demolição / escombros

Existe um edifício para demolir?

- Sim
 Não

Há materiais para salvar/reutilizar?

- Sim
 Não

A nova construção estará no mesmo local?

- Sim
 Não

Quanto tempo (dias) demorará a demolição?

» Dimensões da casa / lote

Imagem de apoio às dimensões da casa / lote

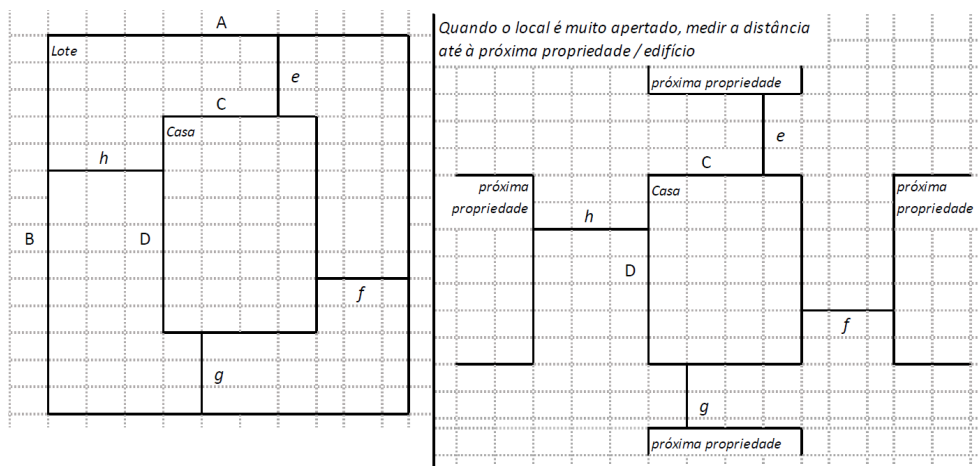

Dimensões em metros ou passos, por favor especifique

Dimensões do Lote (A x B)

(100,00x100,00)m

Dimensões da Casa (C x D)

(3,00x4,80)m

Distância da Casa ao limite do Lote: e

87,05m

Distância da Casa ao limite do Lote: f

85,15m

Distância da Casa ao limite do Lote: g

8,15m

Distância da Casa ao limite do Lote: h

10,85m

» TA Reforço e Pacote de Cobertura

Imagem de apoio às dimensões da casa / lote

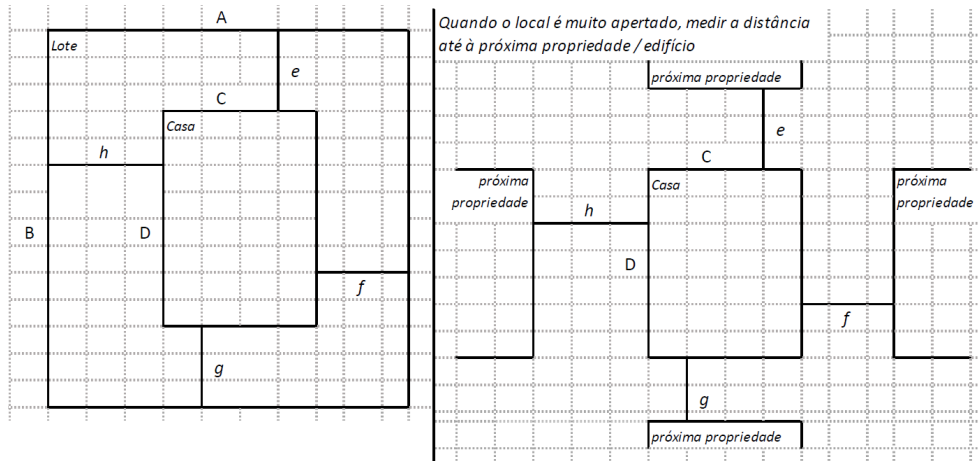

Nº de quartos

2

Dimensão de cada quarto (A x B)

(2,40x3,00)m

Dimensão da casa (A x B)

(3,00x4,80)m

Dimensão do lote (A x B)

(100,00x100,00)m

Outra informação relevante

A casa é de material misto, coberta por chapa de zinco e lona. Sugerimos casa núcleo, elegível

» TB-V1 Casa Núcleo Convencional

Há espaço no lote para uma nova construção de 3m x 8m?

Sim

Não

De acordo com o espaço disponível e a preferência do agregado familiar, por favor especifique:

- Construção ao lado da casa existente
- Construção no lugar da casas existente (demolir)

» TB-V2 Casa Núcleo Misto

Há espaço no lote para uma nova construção de 3m x 8m?

- Sim
- Não

De acordo com o espaço disponível e a preferência do agregado familiar, por favor especifique:

- Construção ao lado da casa existente
- Construção no lugar da casas existente (demolir)

Notas (se aplicável)

Outras informações adicionais relevantes

O AF é constituído por um casal de idosos, que recuperam a casa com material que foi destruída pelo ciclone, está coberta por chapa de zinco e lona.O local não é congestionado.

Sketches



Fotos adicionais (se aplicável)

1

Fotos adicionais

1707394802560.jpg

1707394802560.jpg

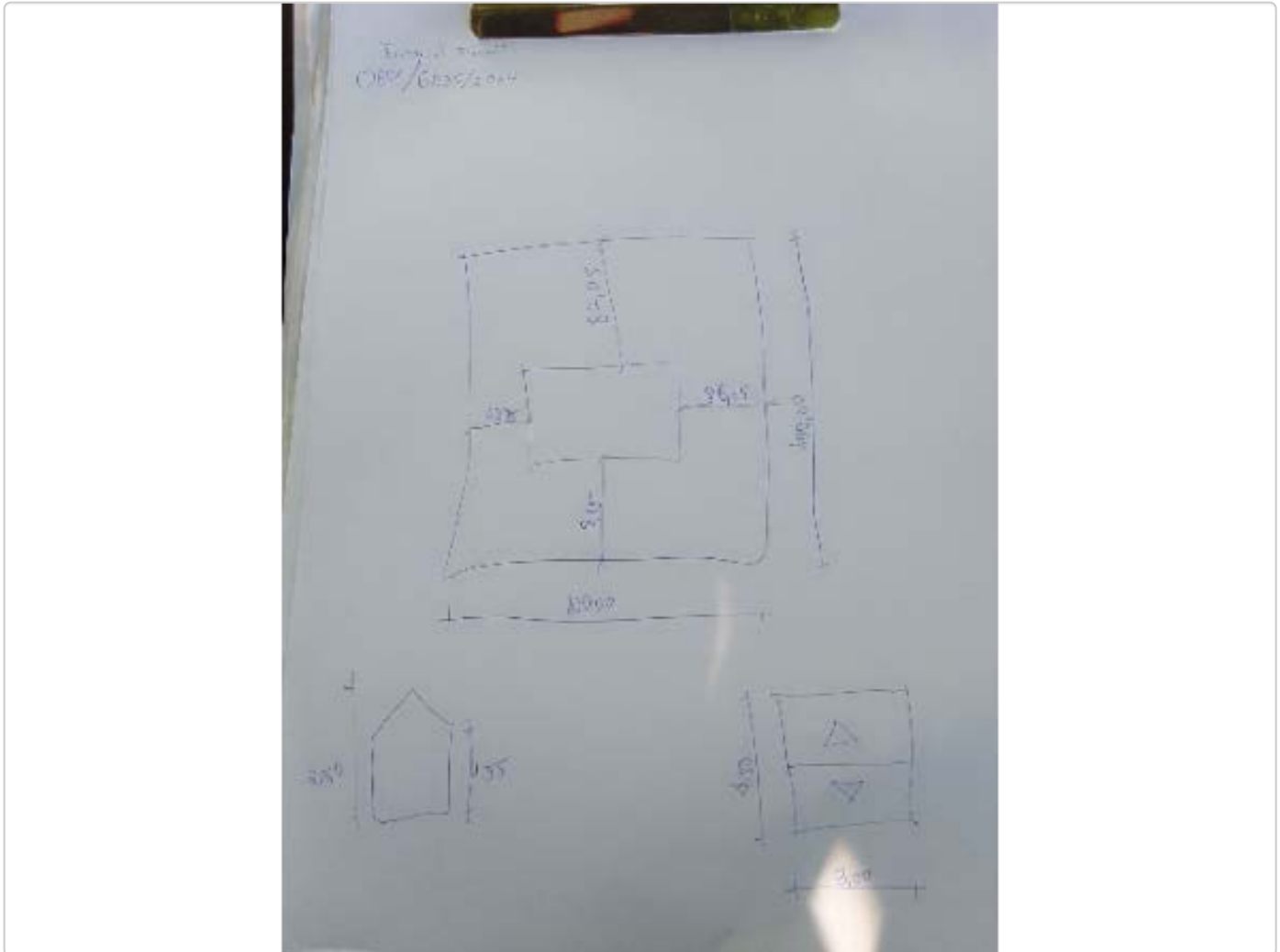

Fotos adicionais

1707394821628.jpg

1707394821628.jpg

