

# Verificação de elegibilidade

## Equipa do Inquerito

### Nome(s)

Flávio, Benvinda

---

### Contactos (s)

876904105, 846937847

---

### Data

2024-02-13

---

### Nº da Lista

ALTO DA MANGA\_296

---

### Obra Nº

Número da Obra (Obra/XXXX/2023)

(OBRA/13703/2023)

---

## Agregado Familiar (AF)

### Nº do ID do AF

701039902115158EN195092

---

### Representante do AF

Inês Joaquim dos Santos viúva do beneficiário Sardinha Mafuca

---

### ContactoAF

841411227

---

### O AF é dono da Casa/Lote

Sim

Não

Província

Sofala

---

Distrito

Cidade da Beira 2

---

### Posto Administrativo

Urbano 3

Urbano 5

### Localidade

Alto da Manga

Inhamizua

Chingussura

Matadouro

Inhaconjo

Vila Massane

### Bairro

Alto da Manga

---

### Coordenadas

latitude (x.y °)

-19.7784952

---

longitude (x.y °)

34.8777189

---

altitude (m)

33.819

---

accuracy (m)

1.739

---

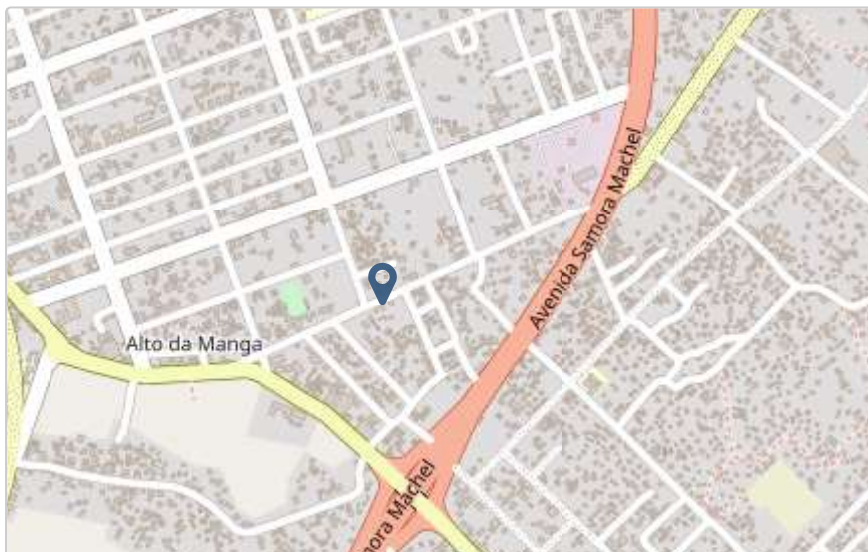

## Fotos da Habitação

### Habitação - Foto da esquina 1

1707818202559.jpg



### Habitação - Foto da esquina 2

1707818212820.jpg



### Habitação - Foto da esquina 3

1707818227564.jpg



### Habitação - Foto da esquina 4

1707818244720.jpg



**Lote - Foto do acesso**

1707818272289.jpg



**Foto do espaço livre para construção/armazém/preparação da obra**

1707818280829.jpg



**Foto do lugar onde o AF pode ficar temporariamente**

1707818362800.jpg



**Plot - Vista geral 1**

1707818297841.jpg



### Plot - Vista geral 2

1707818309017.jpg



### Outras Fotos Relevantes

1

Outras fotos relevantes ou registo de dados não previstos verificados no terreno

1707818377761.jpg



## Localização, material e estado actual da casa

### Localização

- Urbano
- Rural

### Material

- Convencional
- Misto



**Estado actual da casa**

- Parcialmente Destruída (Há danos estruturais na cobertura. O telhado foi parcial ou completamente removido)

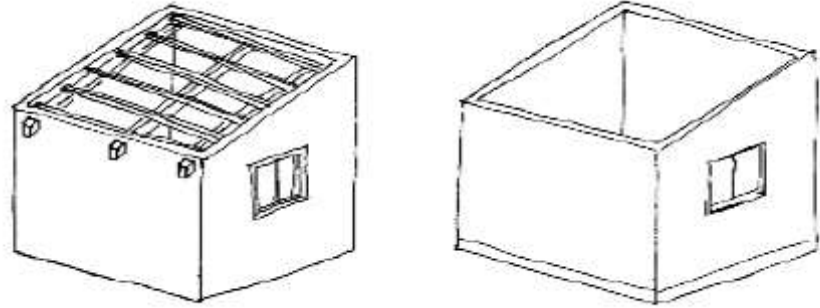

- Totalmente Destruída (Há danos estruturais na cobertura e nas paredes. O telhado foi parcial ou completamente removido)

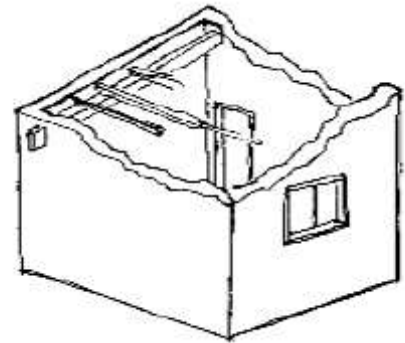

- Ruína (Há danos estruturais na cobertura e nas paredes)

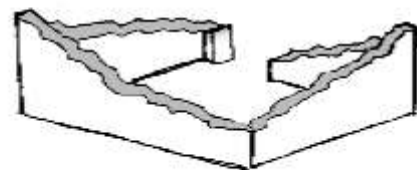

- Não existe (A casa foi completamente destruída)



Recuperada (A casa foi recuperada pela família)

### Tipologia recomendada

#### ORIENTAÇÃO PARA A ATRIBUIÇÃO DE TIPOLOGIAS

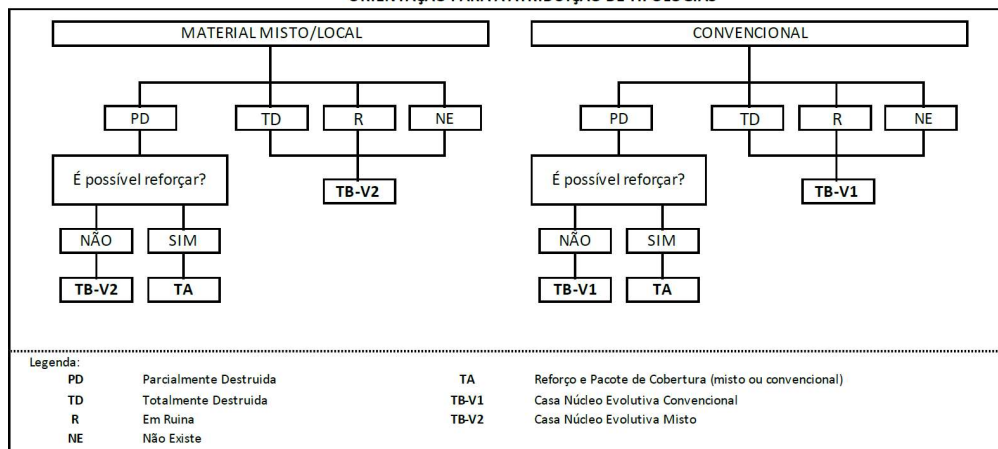

- TA - REFORÇO E PACOTE DE COBERTURA (MISTO)
- TA - REFORÇO E PACOTE DE COBERTURA (CONVENCIONAL)
- TB-V1 - CASA NÚCLEO EVOLUTIVA CONVENCIONAL
- TB-V2 - CASA NÚCLEO EVOLUTIVA MISTO

### Providências temporárias / deslocação

O AF vai ficar na casa durante a construção?

- Sim
- Não

O AF necessita de assistência de abrigo para alojamento temporário no local?

- Sim
- Não

O AF pode mudar-se para ficar com familiares?

- Sim
- Não

## Planeamento e gestão da construção

### » Mão-de-obra disponível/Cuidados com o AF

Existem adultos capazes (16+) que podem e querem participar na preparação da obra?

- Sim
- Não

Existem adultos capazes (16+) que podem e querem participar no processo de construção?

- Sim
- Não

Existem membros com necessidades específicas devido à idade ou saúde?

- Sim
- Não

Existem membros com mobilidade reduzida?

*Nota: Em caso afirmativo, é necessária prestar atenção a provisão e construção de uma rampa*

- Sim
- Não

### » Acesso

A que distância está a casa de acesso veicular?

**Metros**

10m

---

**Minutos a andar**

---

Como é o percurso a partir do acesso veicular ao local?

- Acessível para carros
- Não acessível para carros
- Fácil acesso de carro (todas as estações do ano)

**Que opções de transporte local existem?**

- Bicicleta
- Autocarro
- Comboio
- Carro
- Outros

**» Água e electricidade****Existe abastecimento de água no local?**

- Sim
- Não

**Existe armazenamento de água no local?**

- Sim
- Não

**Existe acesso à electricidade?**

- Sim
- Não

**» Armazenamento****Existe armazenamento seguro para ferramentas?**

- Sim
- Não

**Existe armazenamento seguro para os materiais?**

- Sim
- Não

**Existe a possibilidade de alugar armazenamento aos vizinhos?**

- Sim
- Não

**» Local****O local é propenso a inundações?**

- Sim
- Não

**O local está inclinado?**

- Sim
- Não

**O local está congestionado?**

- Sim
- Não

**O local tem um sistema de drenagem adequada?**

- Sim
- Não

**» Demolição / escombros****Existe um edifício para demolir?**

- Sim
- Não

**Há materiais para salvar/reutilizar?**

- Sim
- Não

**A nova construção estará no mesmo local?**

- Sim
- Não

**Quanto tempo (dias) demorará a demolição?**

---

» **Dimensões da casa / lote**

Imagem de apoio às dimensões da casa / lote

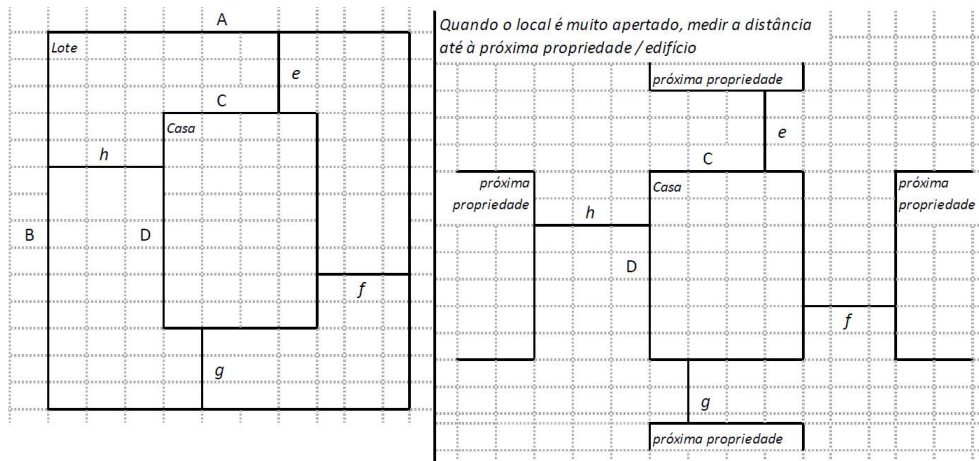

Dimensões em metros ou passos, por favor especifique

**Dimensões do Lote (A x B)**

(24,45x25,60)m

**Dimensões da Casa (C x D)**

(6,60x10,45)m

**Distância da Casa ao limite do Lote: e**

16,00m

**Distância da Casa ao limite do Lote: f**

4,00m

**Distância da Casa ao limite do Lote: g**

3,00m

**Distância da Casa ao limite do Lote: h**

10,00m

## » TA Reforço e Pacote de Cobertura

Imagem de apoio às dimensões da casa / lote

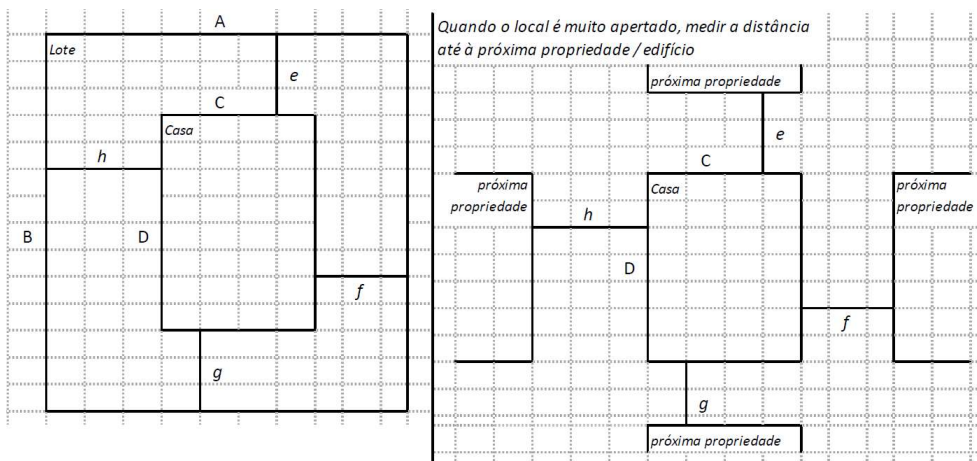

### Nº de quartos

5

### Dimensão de cada quarto (A x B)

(3,00x2,00)m

### Dimensão da casa (A x B)

(6,60x10,45)m

### Dimensão do lote (A x B)

(24,45x25,60)m

### Outra informação relevante

A casa tem danos na cobertura como nas paredes, existem compartimentos onde as paredes foram

## » TB-V1 Casa Núcleo Convencional

Há espaço no lote para uma nova construção de 3m x 8m?

Sim

Não

De acordo com o espaço disponível e a preferência do agregado familiar, por favor especifique:

Construção ao lado da casa existente

Construção no lugar da casas existente (demolir)

**» TB-V2 Casa Núcleo Misto**

Há espaço no lote para uma nova construção de 3m x 8m?

- Sim
- Não

De acordo com o espaço disponível e a preferência do agregado familiar, por favor especifique:

- Construção ao lado da casa existente
- Construção no lugar da casas existente (demolir)

**Notas (se aplicável)****Outras informações adicionais relevantes**

A casa tem danos na cobertura como nas parede, existem compartimentos onde as paredes foram

---

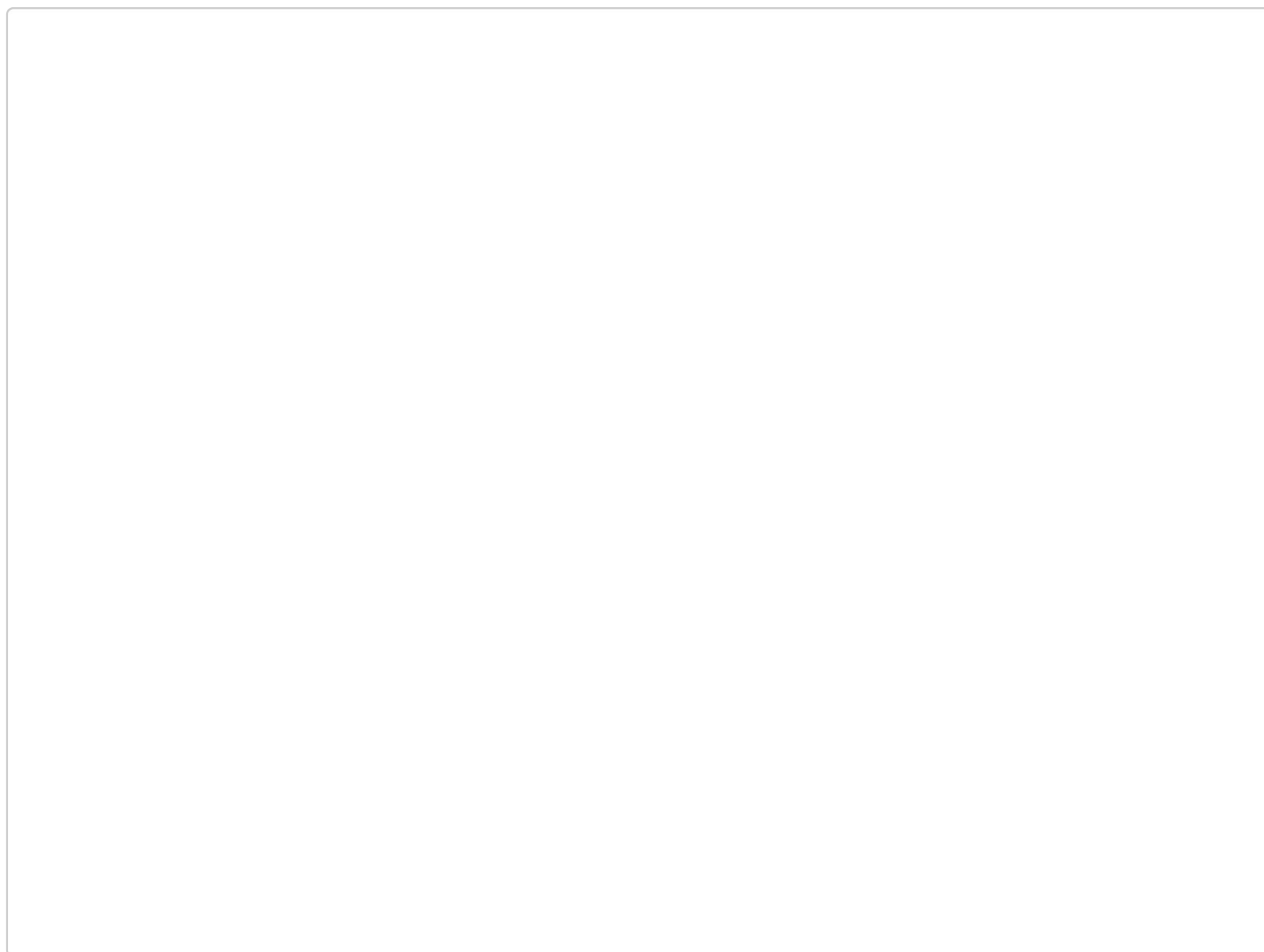
**Sketches**



# Fotos adicionais (se aplicável)

1

## Fotos adicionais

1707819198597.jpg

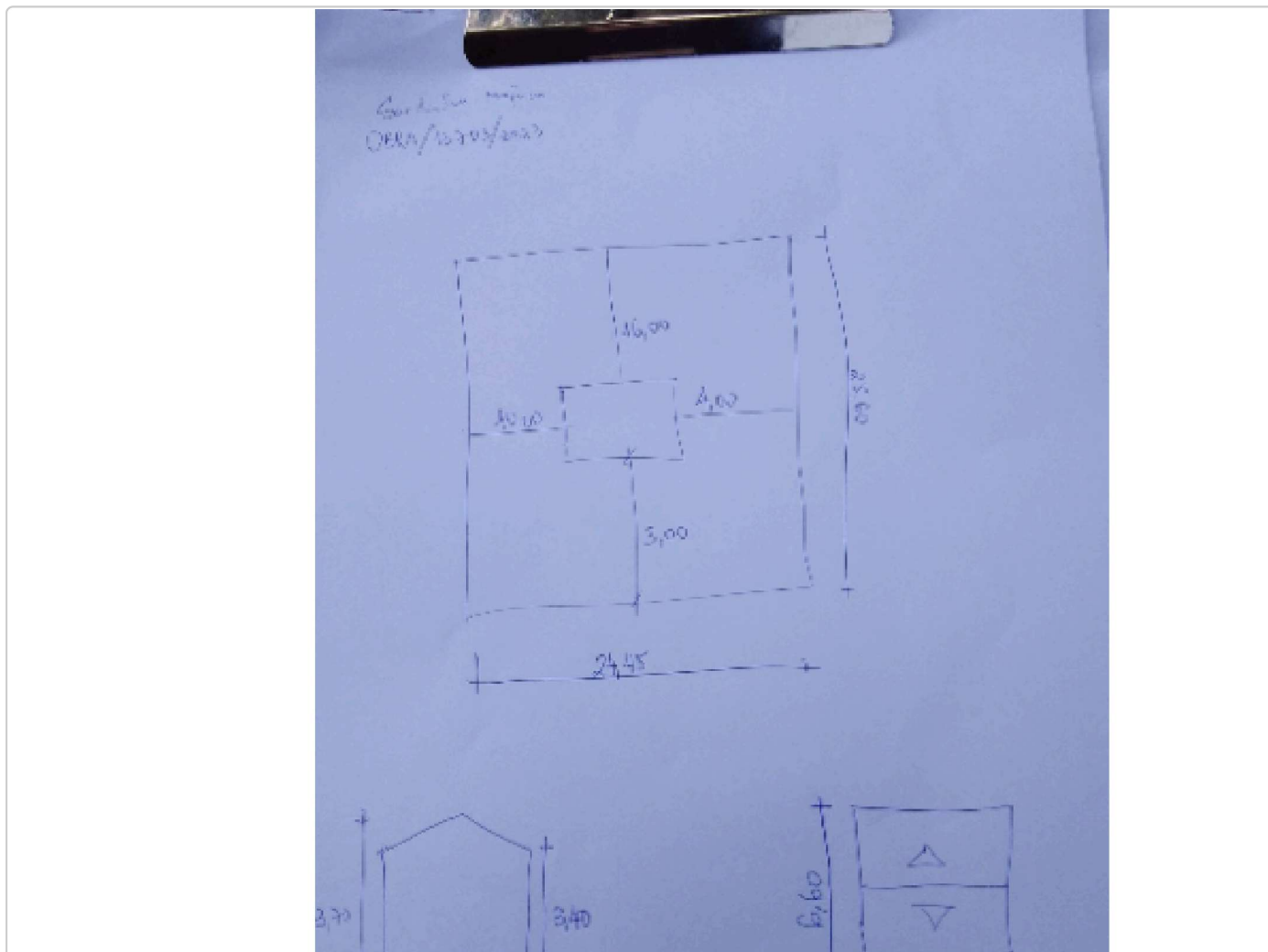

Fotos adicionais

1707819213243.jpg



Fotos adicionais

1707819228120.jpg



Fotos adicionais

1707819239485.jpg



Fotos adicionais

1707819246682.jpg



Fotos adicionais

1707819257093.jpg



Fotos adicionais

1707819294521.jpg



Fotos adicionais

1707819303125.jpg

