

Verificação de elegibilidade

Equipa do Inquerito

Nome(s)

Eliana Jeque, Rosa Manuel, Lucinda Lourenço, Daniel Molesse.

Contactos (s)

842787963, 846633007, 846205429, 878763236.

Data

2024-03-04

Nº da Lista

CHIPANGARA_23

Obra Nº

Número da Obra (Obra/XXXX/2023)

OBRA/1045/2023

Agregado Familiar (AF)

Nº do ID do AF

701019902015950RR015052

Representante do AF

Ana Chale

ContactoAF

850132877, 840238418 (Vizinha)

O AF é dono da Casa/Lote

Sim

Não

Província

Sofala

Distrito

Cidade da Beira 1

Posto Administrativo

- Urbano 1
 Urbano 2
 Urbano 4

Localidade

- | | | |
|---------------------------------|---|---------------------------------|
| <input type="radio"/> Chaimite | <input checked="" type="radio"/> Chipangara | <input type="radio"/> Esturro |
| <input type="radio"/> Macurungo | <input type="radio"/> Macuti | <input type="radio"/> Matacuane |
| <input type="radio"/> Pioneiros | <input type="radio"/> Ponta-Gea | |

Bairro

CHIPANGARA

Coordenadas

latitude (x,y °)

longitude (x,y °)

altitude (m)

accuracy (m)



Fotos da Habitação

Habitação - Foto da esquina 1

1709545690537.jpg



Habitação - Foto da esquina 2

1709545703624.jpg



Habitação - Foto da esquina 3

1709545725092.jpg



Habitação - Foto da esquina 4

1709545753296.jpg



Lote - Foto do acesso

1709545790947.jpg



Foto do espaço livre para construção/armazém/preparação da obra

1709545825031.jpg



Foto do lugar onde o AF pode ficar temporariamente

Click here to upload file. (< 100MB)

Plot - Vista geral 1

1709545848566.jpg



Plot - Vista geral 2

1709545869176.jpg



Outras Fotos Relevantes

1

Outras fotos relevantes ou registo de dados não previstos verificados no terreno

1709545938998.jpg



2

Outras fotos relevantes ou registo de dados não previstos verificados no terreno

1709545961194.jpg



Outras fotos relevantes ou registo de dados não previstos verificados no terreno

1709545986161.jpg



Outras fotos relevantes ou registo de dados não previstos verificados no terreno

1709546005222.jpg



Outras fotos relevantes ou registo de dados não previstos verificados no terreno

1709546021178.jpg



Outras fotos relevantes ou registo de dados não previstos verificados no terreno

1709546058796.jpg



Outras fotos relevantes ou registo de dados não previstos verificados no terreno

1709546076387.jpg

**Localização, material e estado actual da casa****Localização**

- Urbano
 Rural

Material

- Convencional
 Misto

Estado actual da casa

- Parcialmente Destruída (Há danos estruturais na cobertura. O telhado foi parcial ou completamente removido)

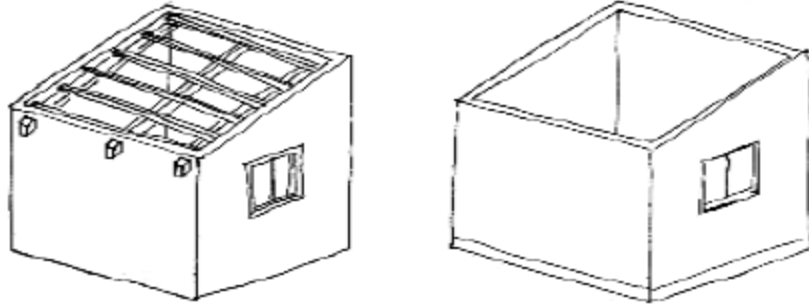

- Totalmente Destruída (Há danos estruturais na cobertura e nas paredes. O telhado foi parcial ou completamente removido)

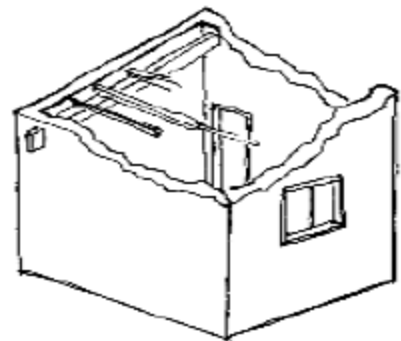

- Ruína (Há danos estruturais na cobertura e nas paredes)

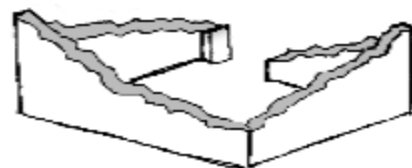

- Não existe (A casa foi completamente destruída)

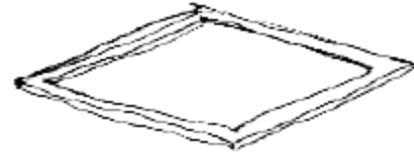

Recuperada (A casa foi recuperada pela família)

Tipologia recomendada

ORIENTAÇÃO PARA A ATRIBUIÇÃO DE TIPOLOGIAS

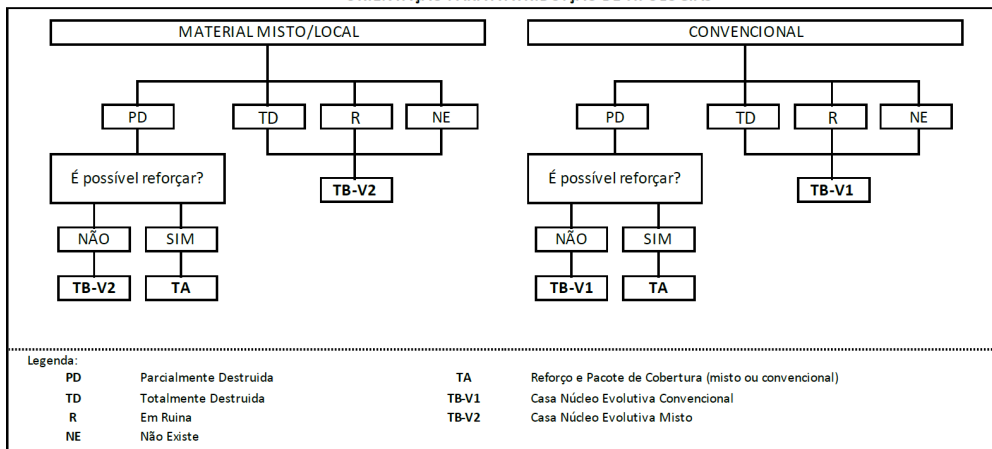

- TA - REFORÇO E PACOTE DE COBERTURA (MISTO)
- TA - REFORÇO E PACOTE DE COBERTURA (CONVENCIONAL)
- TB-V1 - CASA NÚCLEO EVOLUTIVA CONVENCIONAL
- TB-V2 - CASA NÚCLEO EVOLUTIVA MISTO

Providências temporárias / deslocação

O AF vai ficar na casa durante a construção?

- Sim
- Não

O AF necessita de assistência de abrigo para alojamento temporário no local?

- Sim
- Não

O AF pode mudar-se para ficar com familiares?

- Sim
- Não

Planeamento e gestão da construção

» Mão-de-obra disponível/Cuidados com o AF

Existem adultos capazes (16+) que podem e querem participar na preparação da obra?

- Sim
- Não

Existem adultos capazes (16+) que podem e querem participar no processo de construção?

- Sim
- Não

Existem membros com necessidades específicas devido à idade ou saúde?

- Sim
- Não

Existem membros com mobilidade reduzida?

Nota: Em caso afirmativo, é necessária prestar atenção a provisão e construção de uma rampa

- Sim
- Não

» Acesso

A que distância está a casa de acesso veicular?

Metros

7m

Minutos a andar

1,5

Como é o percurso a partir do acesso veicular ao local?

- Acessível para carros
- Não acessível para carros
- Fácil acesso de carro (todas as estações do ano)

Que opções de transporte local existem?

- Bicicleta
- Autocarro
- Comboio
- Carro
- Outros

» Água e electricidade**Existe abastecimento de água no local?**

- Sim
- Não

Existe armazenamento de água no local?

- Sim
- Não

Existe acesso à electricidade?

- Sim
- Não

» Armazenamento**Existe armazenamento seguro para ferramentas?**

- Sim
- Não

Existe armazenamento seguro para os materiais?

- Sim
- Não

Existe a possibilidade de alugar armazenamento aos vizinhos?

- Sim
- Não

» Local**O local é propenso a inundações?**

- Sim
- Não

O local está inclinado?

- Sim
- Não

O local está congestionado?

- Sim
- Não

O local tem um sistema de drenagem adequada?

- Sim
- Não

» Demolição / escombros**Existe um edifício para demolir?**

- Sim
- Não

Há materiais para salvar/reutilizar?

- Sim
- Não

A nova construção estará no mesmo local?

- Sim
- Não

Quanto tempo (dias) demorará a demolição?1

» **Dimensões da casa / lote**

Imagem de apoio às dimensões da casa / lote

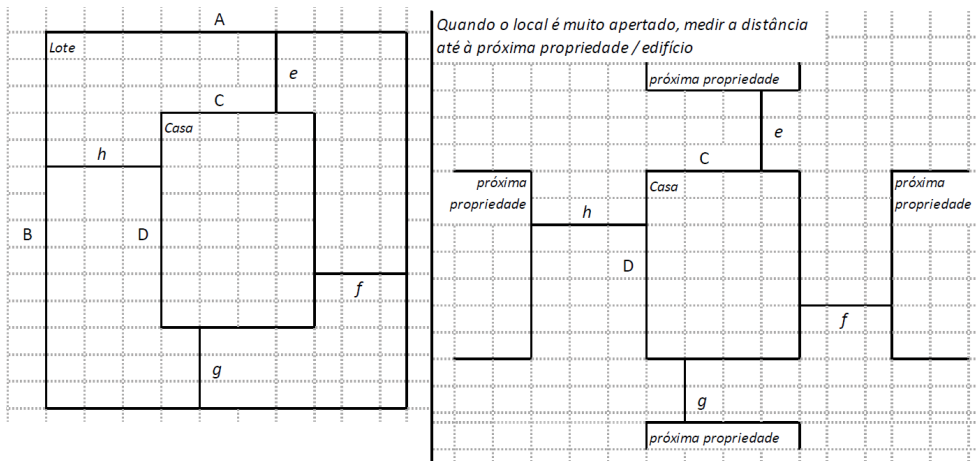

Dimensões em metros ou passos, por favor especifique

Dimensões do Lote (A x B)

19,60m×19,15m

Dimensões da Casa (C x D)

6,70m×5,25m

Distância da Casa ao limite do Lote: e

3,20m

Distância da Casa ao limite do Lote: f

11,70m

Distância da Casa ao limite do Lote: g

10,70m

Distância da Casa ao limite do Lote: h

1,20m

» **TA Reforço e Pacote de Cobertura**

Imagem de apoio às dimensões da casa / lote

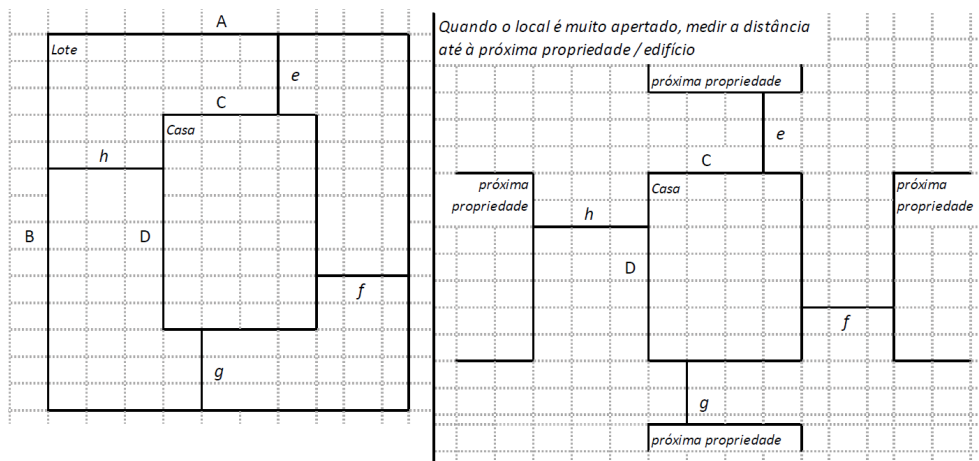

Nº de quartos

2

Dimensão de cada quarto (A x B)

3,30m x 2,00m

Dimensão da casa (A x B)

6,70m x 5,25m

Dimensão do lote (A x B)

19,60m x 19,15m

Outra informação relevante

A casa apresenta fissuras que não serão possível colocar a cobertura, e contem chapas de zinco em estado ultimo de utilização. Tem um anexo no lote que pode suporta a cobertura resiliente.

» **TB-V1 Casa Núcleo Convencional**

Há espaço no lote para uma nova construção de 3m x 8m?

 Sim

 Não

De acordo com o espaço disponível e a preferência do agregado familiar, por favor especifique:

- Construção ao lado da casa existente
- Construção no lugar da casas existente (demolir)

» TB-V2 Casa Núcleo Misto

Há espaço no lote para uma nova construção de 3m x 8m?

- Sim
- Não

De acordo com o espaço disponível e a preferência do agregado familiar, por favor especifique:

- Construção ao lado da casa existente
- Construção no lugar da casas existente (demolir)

Notas (se aplicável)

Outras informações adicionais relevantes

Coordenadas: latitude: -19.8404 / longitude: 3

Sketches



Fotos adicionais (se aplicável)

Fotos adicionais

1709650078615.jpg

1709650078615.jpg

