

# Verificação de elegibilidade

## Equipa do Inquerito

Nome(s)

Benvinda e Mandrassé

---

Contactos (s)

846937847/842731663

---

Data

2024-01-25

---

Nº da Lista

ALTO DA MANGA\_139

---

Obra Nº

Número da Obra (Obra/XXXX/2023)

(Obra/6593/2023)

---

## Agregado Familiar (AF)

Nº do ID do AF

701039902045162KD100432

---

Representante do AF

Joana Lacasse

---

ContactoAF

865633142

---

O AF é dono da Casa/Lote

Sim

Não

Província

Sofala

---

Distrito

Cidade da Beira 2

---

**Posto Administrativo**

Urbano 3

Urbano 5

**Localidade**

Alto da Manga

Inhamizua

Chingussura

Matadouro

Inhaconjo

Vila Massane

**Bairro**

Alto da Manga - Quarteirão 4

---

**Coordenadas**

---

latitude (x.y °)

---

longitude (x.y °)

---

altitude (m)

---

accuracy (m)

---

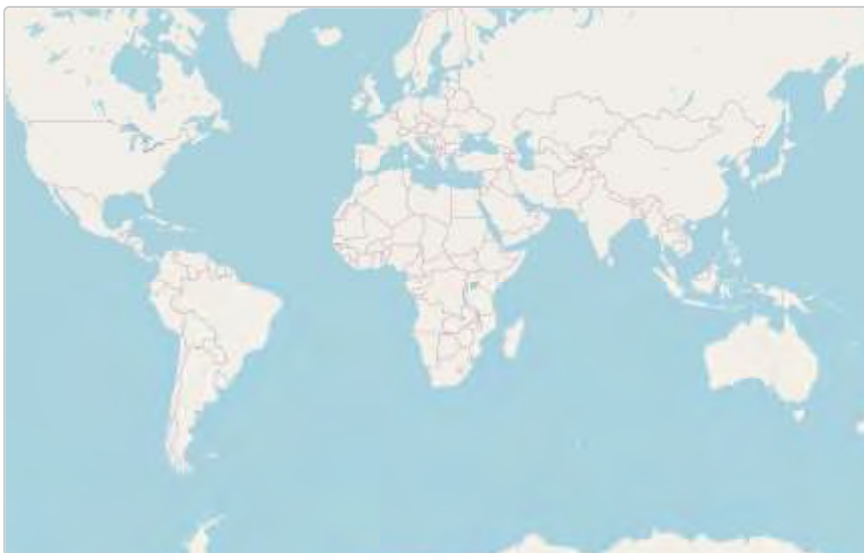

## Fotos da Habitação

### Habitação - Foto da esquina 1

1706169334729.jpg



### Habitação - Foto da esquina 2

1706169348350.jpg



### Habitação - Foto da esquina 3

1706169374377.jpg



### Habitação - Foto da esquina 4

1706169387245.jpg



**Lote - Foto do acesso**

1706169471209.jpg



**Foto do espaço livre para construção/armazém/preparação da obra**

1706169487478.jpg



**Foto do lugar onde o AF pode ficar temporariamente**

Click here to upload file. (< 100MB)

**Plot - Vista geral 1**

1706169464477.jpg



**Plot - Vista geral 2**

1706169400863.jpg



## Outras Fotos Relevantes

1

Outras fotos relevantes ou registo de dados não previstos verificados no terreno

1706169503929.jpg



## Localização, material e estado actual da casa

### Localização

- Urbano
- Rural

### Material

- Convencional
- Misto

**Estado actual da casa**

- Parcialmente Destruída (Há danos estruturais na cobertura. O telhado foi parcial ou completamente removido)

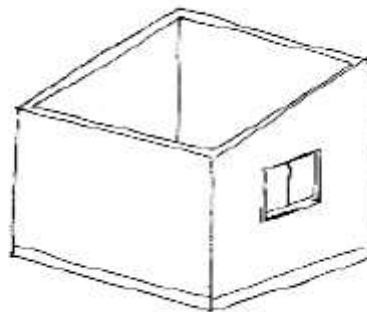

- Totalmente Destruída (Há danos estruturais na cobertura e nas paredes. O telhado foi parcial ou completamente removido)

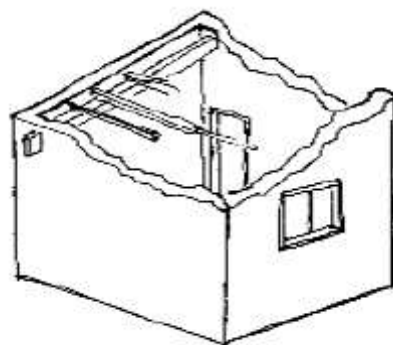

- Ruína (Há danos estruturais na cobertura e nas paredes)

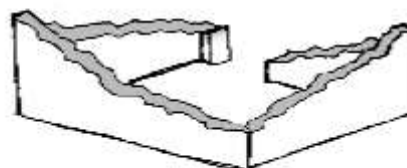

- Não existe (A casa foi completamente destruída)



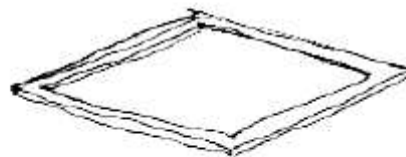

Recuperada (A casa foi recuperada pela família)

**Tipologia recomendada**

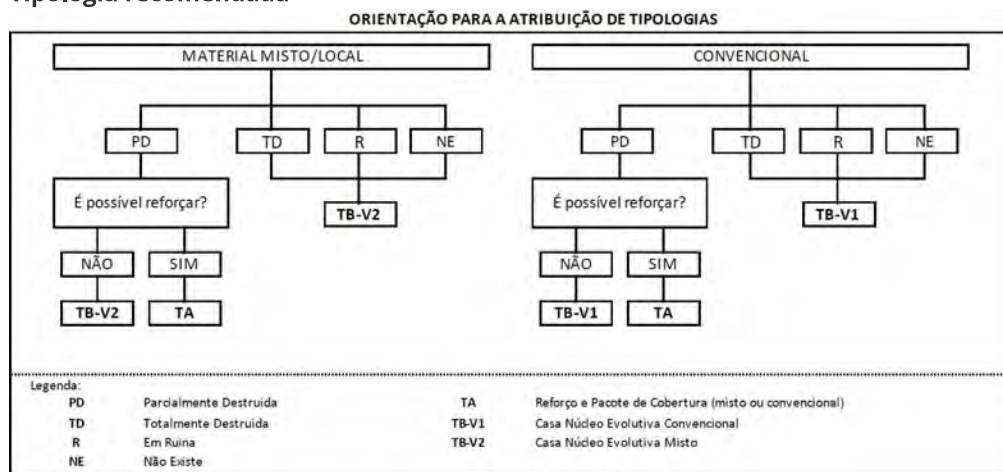

- TA - REFORÇO E PACOTE DE COBERTURA (MISTO)
- TA - REFORÇO E PACOTE DE COBERTURA (CONVENCIONAL)
- TB-V1 - CASA NÚCLEO EVOLUTIVA CONVENCIONAL
- TB-V2 - CASA NÚCLEO EVOLUTIVA MISTO

**Providências temporárias / deslocação**

**O AF vai ficar na casa durante a construção?**

- Sim
- Não

**O AF necessita de assistência de abrigo para alojamento temporário no local?**

- Sim
- Não

**O AF pode mudar-se para ficar com familiares?**

- Sim
- Não

## Planeamento e gestão da construção

### » Mão-de-obra disponível/Cuidados com o AF

Existem adultos capazes (16+) que podem e querem participar na preparação da obra?

- Sim
- Não

Existem adultos capazes (16+) que podem e querem participar no processo de construção?

- Sim
- Não

Existem membros com necessidades específicas devido à idade ou saúde?

- Sim
- Não

Existem membros com mobilidade reduzida?

*Nota: Em caso afirmativo, é necessária prestar atenção a provisão e construção de uma rampa*

- Sim
- Não

### » Acesso

A que distância está a casa de acesso veicular?

---

**Metros**

20m

---

**Minutos a andar**

3min

---

Como é o percurso a partir do acesso veicular ao local?

- Acessível para carros
- Não acessível para carros
- Fácil acesso de carro (todas as estações do ano)

**Que opções de transporte local existem?**

- Bicicleta
- Autocarro
- Comboio
- Carro
- Outros

**» Água e electricidade****Existe abastecimento de água no local?**

- Sim
- Não

**Existe armazenamento de água no local?**

- Sim
- Não

**Existe acesso à electricidade?**

- Sim
- Não

**» Armazenamento****Existe armazenamento seguro para ferramentas?**

- Sim
- Não

**Existe armazenamento seguro para os materiais?**

- Sim
- Não

**Existe a possibilidade de alugar armazenamento aos vizinhos?**

- Sim
- Não

**» Local****O local é propenso a inundações?**

- Sim
- Não

**O local está inclinado?**

- Sim
- Não

**O local está congestionado?**

- Sim
- Não

**O local tem um sistema de drenagem adequada?**

- Sim
- Não

**» Demolição / escombros****Existe um edifício para demolir?**

- Sim
- Não

**Há materiais para salvar/reutilizar?**

- Sim
- Não

**A nova construção estará no mesmo local?**

- Sim
- Não

**Quanto tempo (dias) demorará a demolição?**

---

## » Dimensões da casa / lote

Imagem de apoio às dimensões da casa / lote

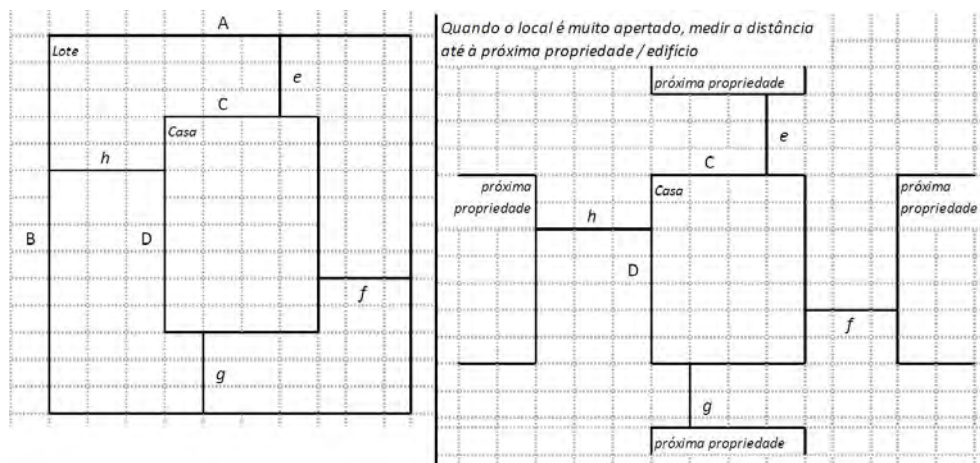

Dimensões em metros ou passos, por favor especifique

### Dimensões do Lote (A x B)

28,08x23,45

### Dimensões da Casa (C x D)

6x5,68

### Distância da Casa ao limite do Lote: e

3,10m e 6m

### Distância da Casa ao limite do Lote: f

2,80m e 9,80m

### Distância da Casa ao limite do Lote: g

16,40m

### Distância da Casa ao limite do Lote: h

7,65m

» **TA Reforço e Pacote de Cobertura**

Imagem de apoio às dimensões da casa / lote

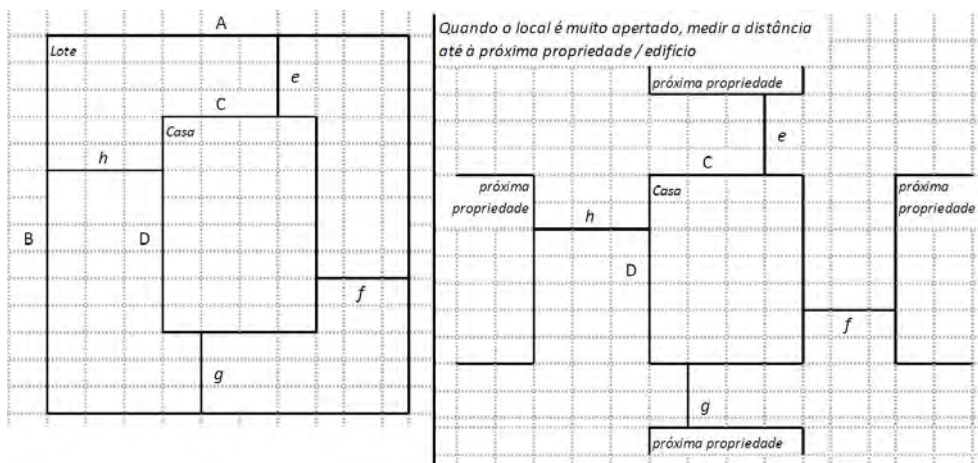

Nº de quartos

2

Dimensão de cada quarto (A x B)

Dimensão da casa (A x B)

Dimensão do lote (A x B)

Outra informação relevante

» **TB-V1 Casa Núcleo Convencional**

Há espaço no lote para uma nova construção de 3m x 8m?

- Sim
- Não

De acordo com o espaço disponível e a preferência do agregado familiar, por favor especifique:

- Construção ao lado da casa existente
- Construção no lugar da casas existente (demolir)

**» TB-V2 Casa Núcleo Misto**

Há espaço no lote para uma nova construção de 3m x 8m?

- Sim
- Não

De acordo com o espaço disponível e a preferência do agregado familiar, por favor especifique:

- Construção ao lado da casa existente
- Construção no lugar da casas existente (demolir)

**Notas (se aplicável)****Outras informações adicionais relevantes**

A A.F abstém de um lote para uma nova casa núcleo, pois a existente não dispõe de condições necessárias para aguentar extremas condições climáticas. A A.F também tem material de construção disponível a proporcionar na nova casa núcleo.

---

## Sketches

---





## Fotos adicionais (se aplicável)

1

### Fotos adicionais

1706170352767.jpg

1706170352767.jpg

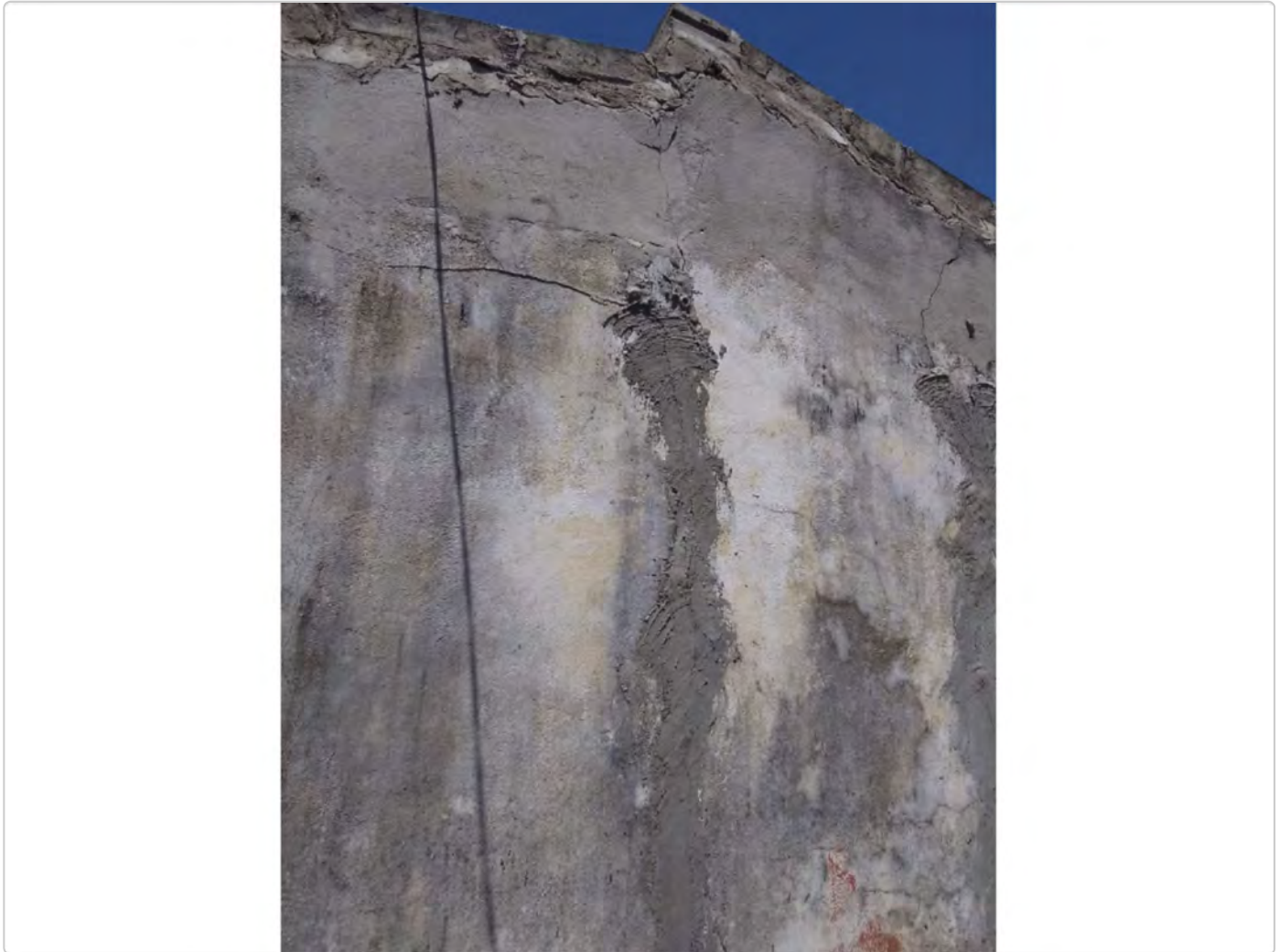

Fotos adicionais

1706170362517.jpg

1706170362517.jpg



Fotos adicionais

1706170371181.jpg

1706170371181.jpg



Fotos adicionais

1706170381542.jpg

1706170381542.jpg



Fotos adicionais

1706170389420.jpg

1706170389420.jpg

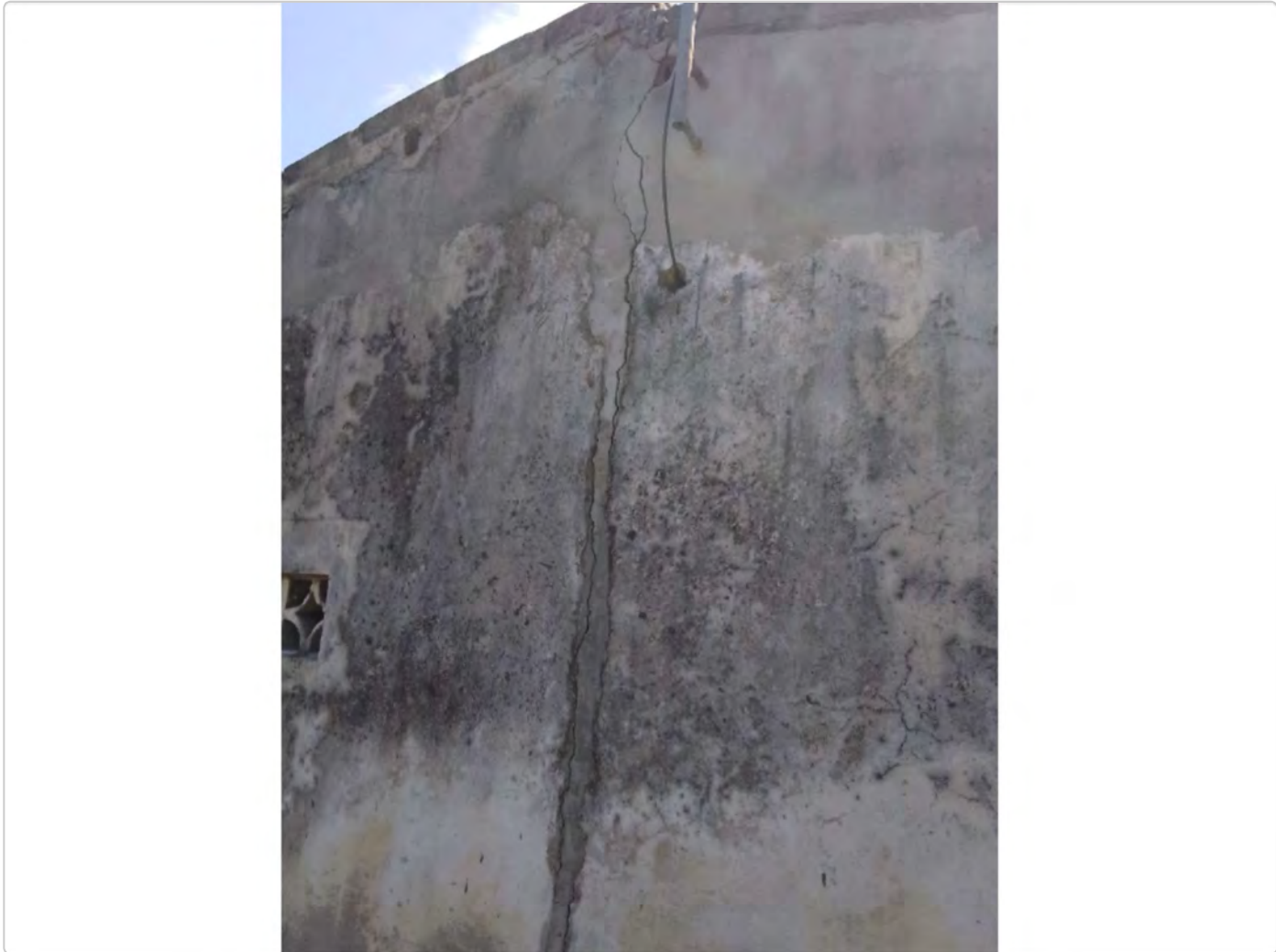

Fotos adicionais

1706170398926.jpg

1706170398926.jpg



**Fotos adicionais**

1706170413197.jpg

---

1706170413197.jpg



Fotos adicionais

1706170603424.jpg

1706170603424.jpg





**Fotos adicionais**

1706170610349.jpg

---

1706170610349.jpg



**Fotos adicionais**

1706170617126.jpg

---

1706170617126.jpg



**Fotos adicionais**

1706170796595.jpg

---

1706170796595.jpg

