

Verificação de elegibilidade

Equipa do Inquerito

Nome(s)

Flávio, Mandrasse, Astorga

Contactos (s)

876904105, 842731663, 878519107

Data

2024-02-05

Nº da Lista

ALTO DA MANGA_33

Obra Nº

Número da Obra (Obra/XXXX/2023)

OBRA/1916/2023

Agregado Familiar (AF)

Nº do ID do AF

701039902055126DK030268

Representante do AF

Artur de Noronha

ContactoAF

846780907- Aulio de Noronha filho

O AF é dono da Casa/Lote

Sim

Não

Província

Sofala

Distrito

Cidade da Beira 2

Posto Administrativo Urbano 3 Urbano 5**Localidade** Alto da Manga Inhamizua Chingussura Matadouro Inhaconjo Vila Massane**Bairro**Alto da Manga

Coordenadas

-19.7687728 34.88142 -45.392 1.825

latitude (x,y °)

-19.7687728

longitude (x,y °)

34.88142

altitude (m)

-45.392

accuracy (m)

1.825

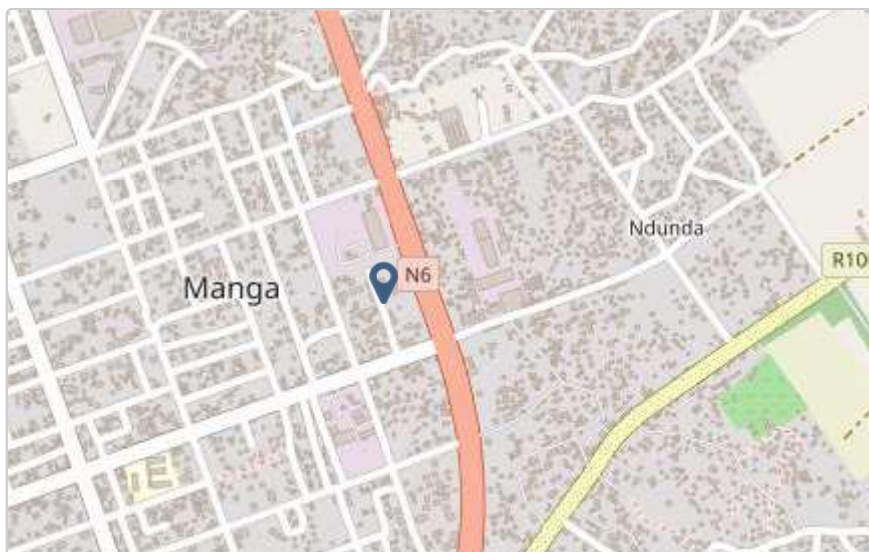

Fotos da Habitação

Habitação - Foto da esquina 1

1707137533267.jpg



Habitação - Foto da esquina 2

1707137568964.jpg



Habitação - Foto da esquina 3

1707136891988.jpg



Habitação - Foto da esquina 4

[Click here to upload file. \(< 100MB\)](#)

Lote - Foto do acesso

1707136957830.jpg



Foto do espaço livre para construção/armazém/preparação da obra

1707136904038.jpg



Foto do lugar onde o AF pode ficar temporariamente

1707136967084.jpg



Plot - Vista geral 1

1707136916519.jpg



Plot - Vista geral 2

1707136929773.jpg



Outras Fotos Relevantes

1

Outras fotos relevantes ou registo de dados não previstos verificados no terreno

1707137606580.jpg



Localização, material e estado actual da casa

Localização

Urbano

Rural

Material

Convencional

Misto

Estado actual da casa

- Parcialmente Destruída (Há danos estruturais na cobertura. O telhado foi parcial ou completamente removido)

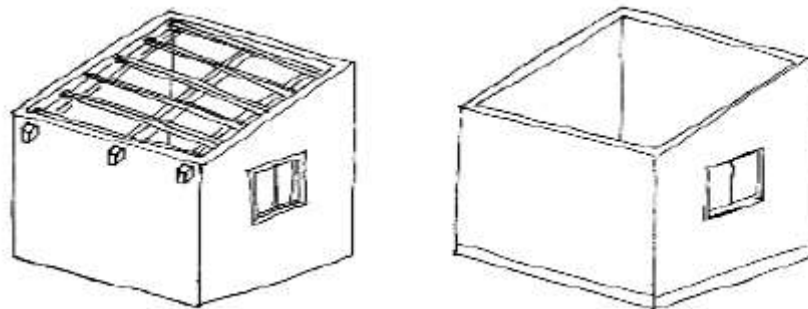

- Totalmente Destruída (Há danos estruturais na cobertura e nas paredes. O telhado foi parcial ou completamente removido)

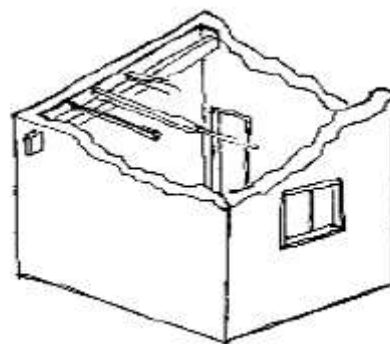

- Ruína (Há danos estruturais na cobertura e nas paredes)

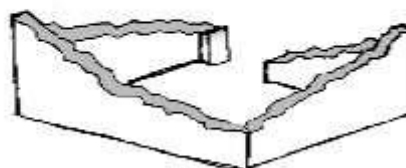

- Não existe (A casa foi completamente destruída)

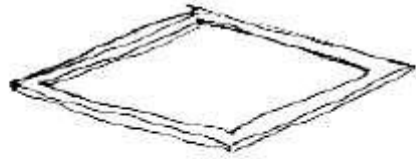

Recuperada (A casa foi recuperada pela família)

» Análise de vulnerabilidade estrutural

Paredes

Material convencional

Estrutura reforçada com pilares e vigas

Sim

Não

Materiais mistos

Estrutura reforçada com diagonais

Sim

Não

Estrutura da cobertura

Declive adequado ($\geq 15^\circ$)

Sim

Não

1 água

Sim

Não

2 ou 4 águas

Sim

Não

Consola de 30cm ou menos

- Sim
- Não

Asnas de madeira

- Sim
- Não

Telhado

Chapa IBR entre 0,4 mm a 0,6 mm

- Sim
- Não

Fixação com pregos adequados de chapa metálica

- Sim
- Não

Tipologia recomendada

ORIENTAÇÃO PARA A ATRIBUIÇÃO DE TIPOLOGIAS

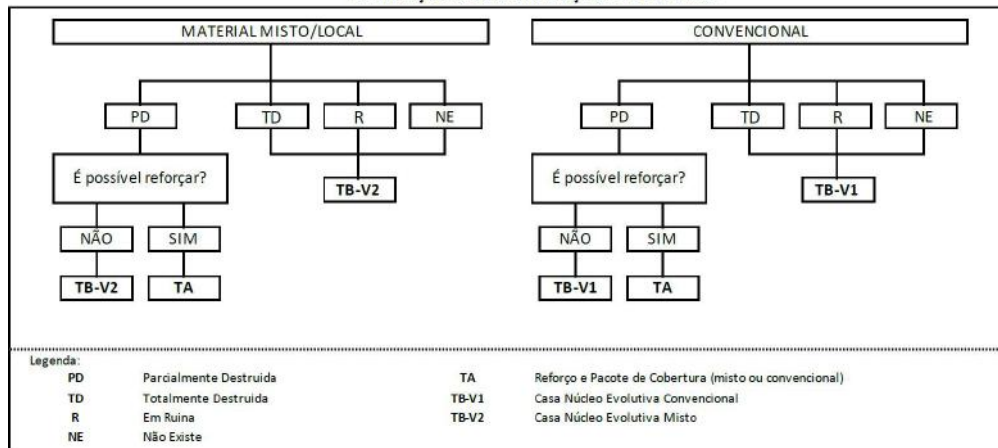

- TA - REFORÇO E PACOTE DE COBERTURA (MISTO)
- TA - REFORÇO E PACOTE DE COBERTURA (CONVENCIONAL)
- TB-V1 - CASA NÚCLEO EVOLUTIVA CONVENCIONAL
- TB-V2 - CASA NÚCLEO EVOLUTIVA MISTO

Providências temporárias / deslocação

O AF vai ficar na casa durante a construção?

- Sim
 Não

O AF necessita de assistência de abrigo para alojamento temporário no local?

- Sim
 Não

O AF pode mudar-se para ficar com familiares?

- Sim
 Não

Planeamento e gestão da construção

» Mão-de-obra disponível/Cuidados com o AF

Existem adultos capazes (16+) que podem e querem participar na preparação da obra?

- Sim
 Não

Existem adultos capazes (16+) que podem e querem participar no processo de construção?

- Sim
 Não

Existem membros com necessidades específicas devido à idade ou saúde?

- Sim
 Não

Existem membros com mobilidade reduzida?

Nota: Em caso afirmativo, é necessária prestar atenção a provisão e construção de uma rampa

- Sim
 Não

» Acesso

A que distância está a casa de acesso veicular?

Metros5

Minutos a andar

Como é o percurso a partir do acesso veicular ao local?

- Acessível para carros
- Não acessível para carros
- Fácil acesso de carro (todas as estações do ano)

Que opções de transporte local existem?

- Bicicleta
- Autocarro
- Comboio
- Carro
- Outros

» Água e electricidade**Existe abastecimento de água no local?**

- Sim
- Não

Existe armazenamento de água no local?

- Sim
- Não

Existe acesso à electricidade?

- Sim
- Não

» Armazenamento**Existe armazenamento seguro para ferramentas?**

- Sim
- Não

Existe armazenamento seguro para os materiais?

- Sim
 Não

Existe a possibilidade de alugar armazenamento aos vizinhos?

- Sim
 Não

» Local

O local é propenso a inundações?

- Sim
 Não

O local está inclinado?

- Sim
 Não

O local está congestionado?

- Sim
 Não

O local tem um sistema de drenagem adequada?

- Sim
 Não

» Demolição / escombros

Existe um edifício para demolir?

- Sim
 Não

Há materiais para salvar/reutilizar?

- Sim
 Não

A nova construção estará no mesmo local?

- Sim
 Não

Quanto tempo (dias) demorará a demolição?

» Dimensões da casa / lote

Imagem de apoio às dimensões da casa / lote

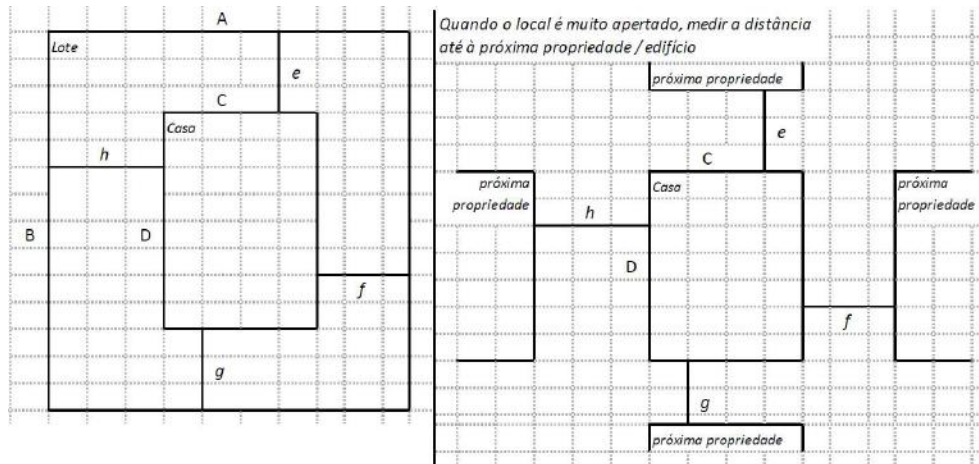

Dimensões em metros ou passos, por favor especifique

Dimensões do Lote (A x B)

(15,00x30,00)m

Dimensões da Casa (C x D)

(8,60x9,20)m

Distância da Casa ao limite do Lote: e

18,40m

Distância da Casa ao limite do Lote: f

5,80m

Distância da Casa ao limite do Lote: g

3,00m

Distância da Casa ao limite do Lote: h

0,00m

» TA Reforço e Pacote de Cobertura

Imagem de apoio às dimensões da casa / lote

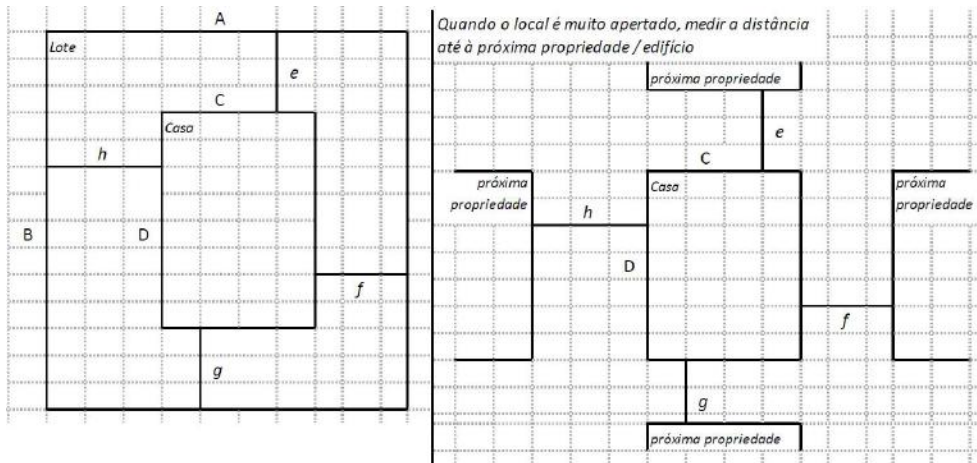

Nº de quartos

6

Dimensão de cada quarto (A x B)

(3,00x2,00)m

Dimensão da casa (A x B)

(8,60x9,20)m

Dimensão do lote (A x B)

(15,00x30,00)m

Outra informação relevante

A cobertura é de Fibrocimento e está parcialmente destruída, quando chove tem alguns pontos onde entra água

» TB-V1 Casa Núcleo Convencional

Há espaço no lote para uma nova construção de 3m x 8m?

Sim

Não

De acordo com o espaço disponível e a preferência do agregado familiar, por favor especifique:

- Construção ao lado da casa existente
- Construção no lugar da casas existente (demolir)

» TB-V2 Casa Núcleo Misto

Há espaço no lote para uma nova construção de 3m x 8m?

- Sim
- Não

De acordo com o espaço disponível e a preferência do agregado familiar, por favor especifique:

- Construção ao lado da casa existente
- Construção no lugar da casas existente (demolir)

Notas (se aplicável)

Outras informações adicionais relevantes

O AF são proprietários de dois lotes e os dois foram registrados, no momento moram em uma das casas do lote que requer algum tipo de intervenção na cobertura de Fibrocimento que quando chove tem pontos onde entra água. E no momento de uma possível intervenção ele ficaram na que está ao lado do seu lote que lhes pertence. E o AF tem um armazém onde se pode guardar as ferramentas e materiais. A família respondeu que ele tem algum problema mental, sugerimos pacote de cobertura, mas pela envolvente da casa e da família, não elegível

Sketches



Fotos adicionais (se aplicável)

Fotos adicionais

1707136700013.jpg

1707136700013.jpg

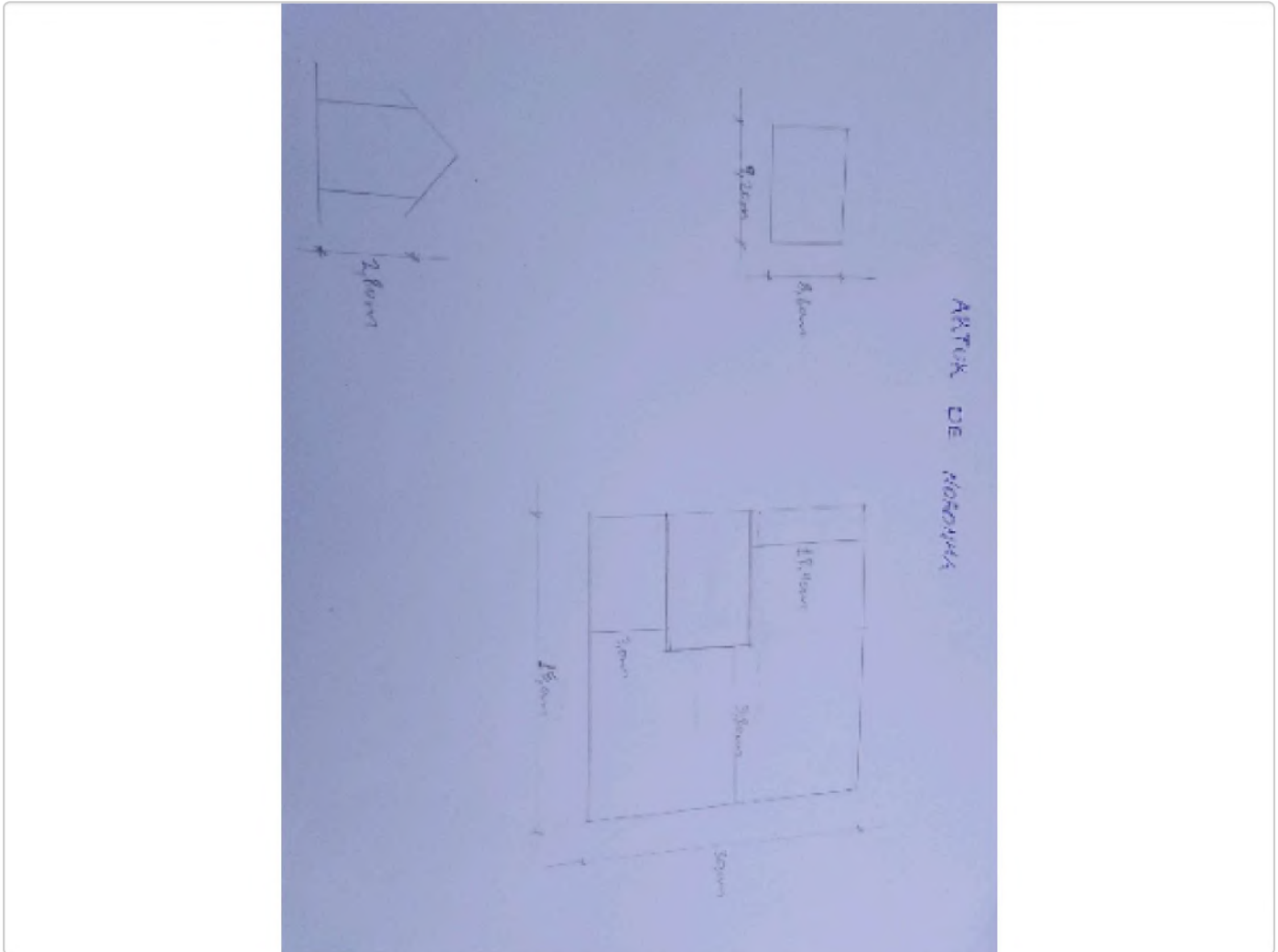

Fotos adicionais

1707137342613.jpg

1707137342613.jpg



Fotos adicionais

1707137324260.jpg

1707137324260.jpg



Fotos adicionais

1707137180665.jpg

1707137180665.jpg



Fotos adicionais

1707137193067.jpg

1707137193067.jpg



Fotos adicionais

1707137355405.jpg

1707137355405.jpg



Fotos adicionais

1707137366215.jpg

1707137366215.jpg



Fotos adicionais

Click here to upload file. (< 100MB)