

# Verificação de elegibilidade

## Equipa do Inquerito

Nome(s)

Edmilson Da Silva ; Bernardo Filipe

---

Contactos (s)

879151595; 86501171#2

---

Data

2023-11-01

---

Nº da Lista

MARAZA\_293

---

Obra Nº

*Número da Obra (Obra/XXXX/2023)*

Obra/12128/2023

---

## Agregado Familiar (AF)

Nº do ID do AF

701029904013897KF175777

---

Representante do AF

Paulo João (chefe da família)

---

ContactoAF

870422387

---

O AF é dono da Casa/Lote

Sim

Não

Província

Sofala

---

Distrito

Cidade da Beira 1

---

**Posto Administrativo**

Urbano 1

Urbano 2

Urbano 4

**Localidade**

Chota

Mananga

Maraza

Munhava Central

Vaz

**Bairro**

Maraza

---

**Coordenadas**

---

latitude (x.y °)

---

longitude (x.y °)

---

altitude (m)

---

accuracy (m)

---



## Fotos da Habitação

### Habitação - Foto da esquina 1

1698830904672.jpg



### Habitação - Foto da esquina 2

1698830930557.jpg



### Habitação - Foto da esquina 3

1698830979320.jpg



### Habitação - Foto da esquina 4

1698831000799.jpg



**Lote - Foto do acesso**

1698831169525.jpg



**Foto do espaço livre para construção/armazém/preparação da obra**

Click here to upload file. (< 100MB)

**Foto do lugar onde o AF pode ficar temporariamente**

Click here to upload file. (< 100MB)

**Plot - Vista geral 1**

1698831147135.jpg



### Plot - Vista geral 2

1698831093834.jpg



### Outras Fotos Relevantes

1

Outras fotos relevantes ou registo de dados não previstos verificados no terreno

1698831215866.jpg



**Outras fotos relevantes ou registo de dados não previstos verificados no terreno**

1698831241187.jpg



**Outras fotos relevantes ou registo de dados não previstos verificados no terreno**

1698831271204.jpg



**Outras fotos relevantes ou registo de dados não previstos verificados no terreno**

1698831296901.jpg

**Localização, material e estado actual da casa****Localização**

- Urbano
- Rural

**Material**

- Convencional
- Misto



**Estado actual da casa**

- Parcialmente Destruída (Há danos estruturais na cobertura. O telhado foi parcial ou completamente removido)



- Totalmente Destruída (Há danos estruturais na cobertura e nas paredes. O telhado foi parcial ou completamente removido)

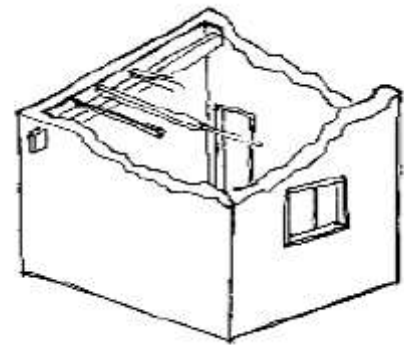

- Ruína (Há danos estruturais na cobertura e nas paredes)



- Não existe (A casa foi completamente destruída)



Recuperada (A casa foi recuperada pela família)

## » Análise de vulnerabilidade estrutural

Paredes

---

### Material convencional

*Estrutura reforçada com pilares e vigas*

Sim

Não

### Materiais mistos

*Estrutura reforçada com diagonais*

Sim

Não

Estrutura da cobertura

---

### Declive adequado ( $\geq 15^\circ$ )

Sim

Não

### 1 água

Sim

Não

### 2 ou 4 águas

Sim

Não

**Consola de 30cm ou menos**

- Sim
- Não

**Asnas de madeira**

- Sim
- Não

Telhado

**Chapa IBR entre 0,4 mm a 0,6 mm**

- Sim
- Não

**Fixação com pregos adequados de chapa metálica**

- Sim
- Não

**Tipologia recomendada**

## ORIENTAÇÃO PARA A ATRIBUIÇÃO DE TIPOLOGIAS

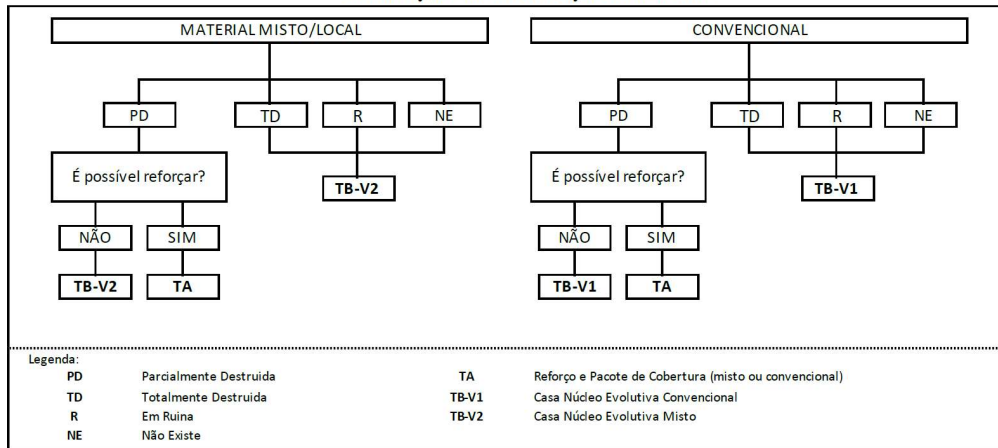

- TA - REFORÇO E PACOTE DE COBERTURA (MISTO)
- TA - REFORÇO E PACOTE DE COBERTURA (CONVENCIONAL)
- TB-V1 - CASA NÚCLEO EVOLUTIVA CONVENCIONAL
- TB-V2 - CASA NÚCLEO EVOLUTIVA MISTO

## Providências temporárias / deslocação

O AF vai ficar na casa durante a construção?

- Sim  
 Não

O AF necessita de assistência de abrigo para alojamento temporário no local?

- Sim  
 Não

O AF pode mudar-se para ficar com familiares?

- Sim  
 Não

## Planeamento e gestão da construção

### » Mão-de-obra disponível/Cuidados com o AF

Existem adultos capazes (16+) que podem e querem participar na preparação da obra?

- Sim  
 Não

Existem adultos capazes (16+) que podem e querem participar no processo de construção?

- Sim  
 Não

Existem membros com necessidades específicas devido à idade ou saúde?

- Sim  
 Não

Existem membros com mobilidade reduzida?

*Nota: Em caso afirmativo, é necessária prestar atenção a provisão e construção de uma rampa*

- Sim  
 Não

### » Acesso

A que distância está a casa de acesso veicular?

---

**Metros**6

---

**Minutos a andar**1

---

**Como é o percurso a partir do acesso veicular ao local?**

- Acessível para carros
- Não acessível para carros
- Fácil acesso de carro (todas as estações do ano)

**Que opções de transporte local existem?**

- Bicicleta
- Autocarro
- Comboio
- Carro
- Outros

**» Água e electricidade****Existe abastecimento de água no local?**

- Sim
- Não

**Existe armazenamento de água no local?**

- Sim
- Não

**Existe acesso à electricidade?**

- Sim
- Não

**» Armazenamento****Existe armazenamento seguro para ferramentas?**

- Sim
- Não

**Existe armazenamento seguro para os materiais?**

- Sim  
 Não

**Existe a possibilidade de alugar armazenamento aos vizinhos?**

- Sim  
 Não

## » Local

**O local é propenso a inundações?**

- Sim  
 Não

**O local está inclinado?**

- Sim  
 Não

**O local está congestionado?**

- Sim  
 Não

**O local tem um sistema de drenagem adequada?**

- Sim  
 Não

## » Demolição / escombros

**Existe um edifício para demolir?**

- Sim  
 Não

**Há materiais para salvar/reutilizar?**

- Sim  
 Não

**A nova construção estará no mesmo local?**

- Sim  
 Não

**Quanto tempo (dias) demorará a demolição?**

N/A

**» Dimensões da casa / lote**

Imagem de apoio às dimensões da casa / lote

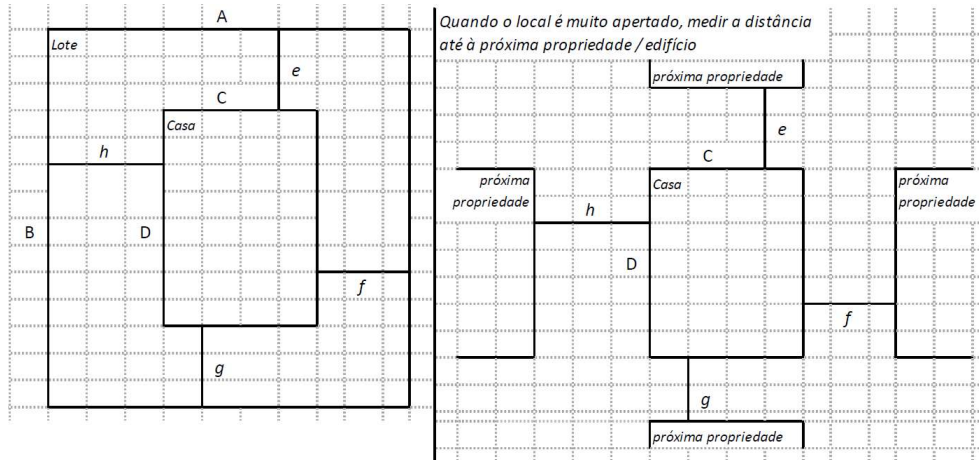

Dimensões em metros ou passos, por favor especifique

**Dimensões do Lote (A x B)**

(Verificar no Sketches - Configuração não rectangular)

**Dimensões da Casa (C x D)**

12,30x7

**Distância da Casa ao limite do Lote: e**

12,5

**Distância da Casa ao limite do Lote: f**

4,8

**Distância da Casa ao limite do Lote: g**

11

**Distância da Casa ao limite do Lote: h**

10

## » TA Reforço e Pacote de Cobertura

Imagem de apoio às dimensões da casa / lote

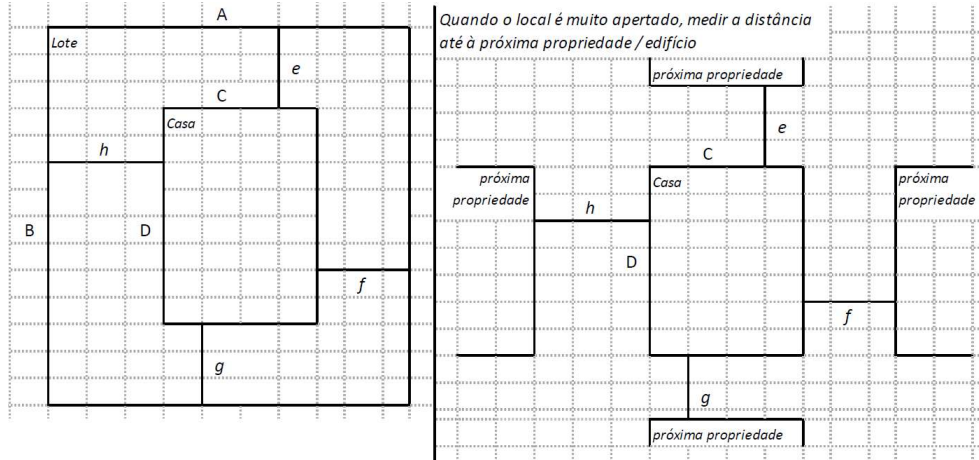

Nº de quartos

3

Dimensão de cada quarto (A x B)

Q1(4,55x3,5); Q2(2,95x3,5); Q3(2,95x3,5)

Dimensão da casa (A x B)

12,30x7

Dimensão do lote (A x B)

(verificar no sketches - configuração não rectangular)

Outra informação relevante

## » TB-V1 Casa Núcleo Convencional

Há espaço no lote para uma nova construção de 3m x 8m?

- Sim
- Não

De acordo com o espaço disponível e a preferência do agregado familiar, por favor especifique:

- Construção ao lado da casa existente
- Construção no lugar da casas existente (demolir)



**» TB-V2 Casa Núcleo Misto**

Há espaço no lote para uma nova construção de 3m x 8m?

- Sim
- Não

De acordo com o espaço disponível e a preferência do agregado familiar, por favor especifique:

- Construção ao lado da casa existente
- Construção no lugar da casas existente (demolir)

**Notas (se aplicável)****Outras informações adicionais relevantes**

-19.815184, 34.875546; -A cobertura está sendo segurada com sacos de areia e pedras na parte superior e estacas de bambu como suporte das chapas de cobertura;- A casa está próxima a uma vala de drenagem (aproximadamente 30 m);-A casa em épocas chuvosa sofre infiltrações e o lote sofre inundação;-A casa não tem elementos estruturais (vigas, pilares) e as paredes foram feitas de material misto (estacas e bambus).

---

**Sketches**

---



# Fotos adicionais (se aplicável)

## Fotos adicionais

1698834811432.jpg

1698834811432.jpg

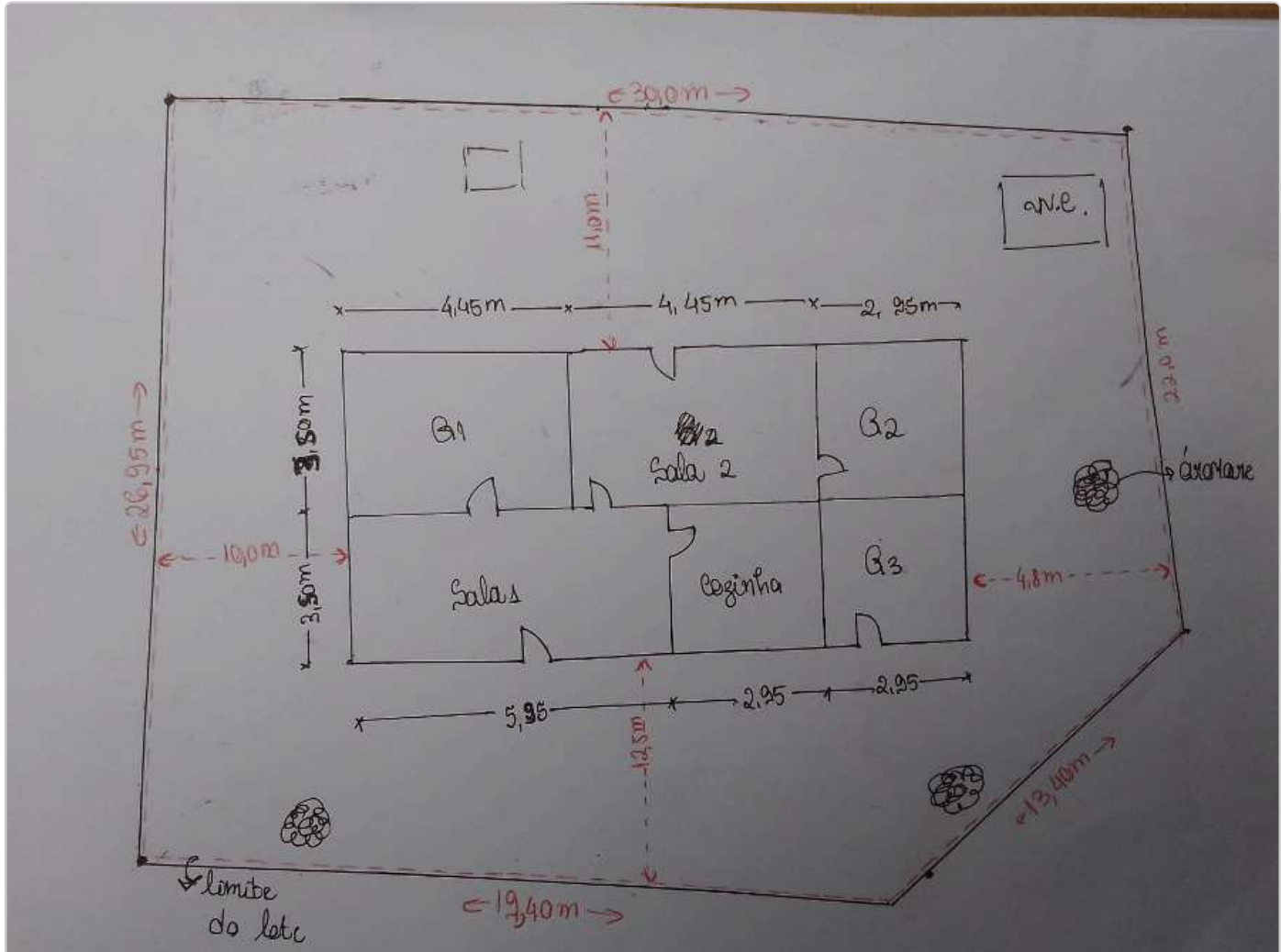

Fotos adicionais

1698834866133.jpg

1698834866133.jpg



Fotos adicionais

1698834917685.jpg

1698834917685.jpg



Fotos adicionais

1698834935992.jpg

1698834935992.jpg

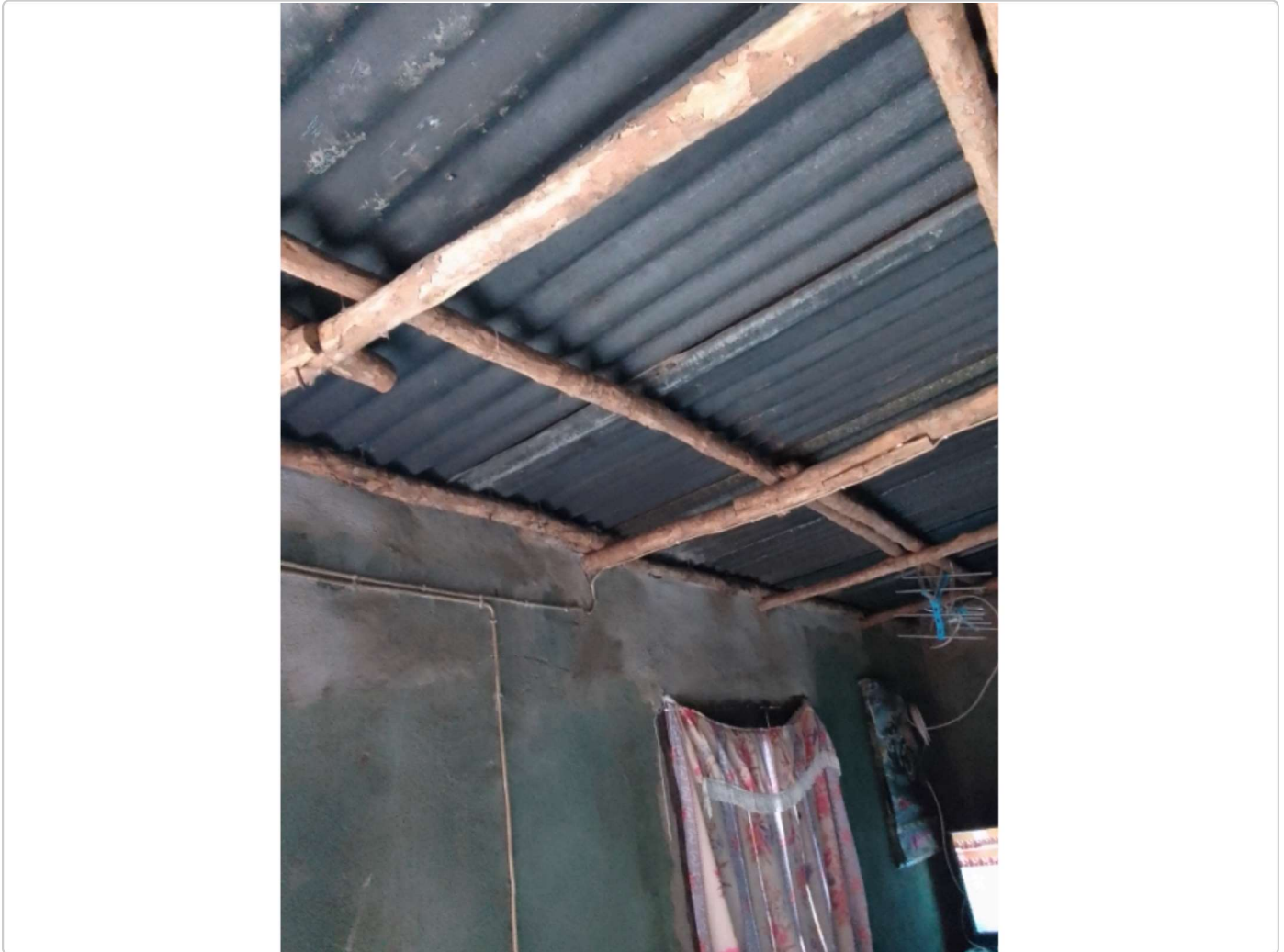

Fotos adicionais

1698834966150.jpg

1698834966150.jpg



Fotos adicionais

1698835026691.jpg

1698835026691.jpg

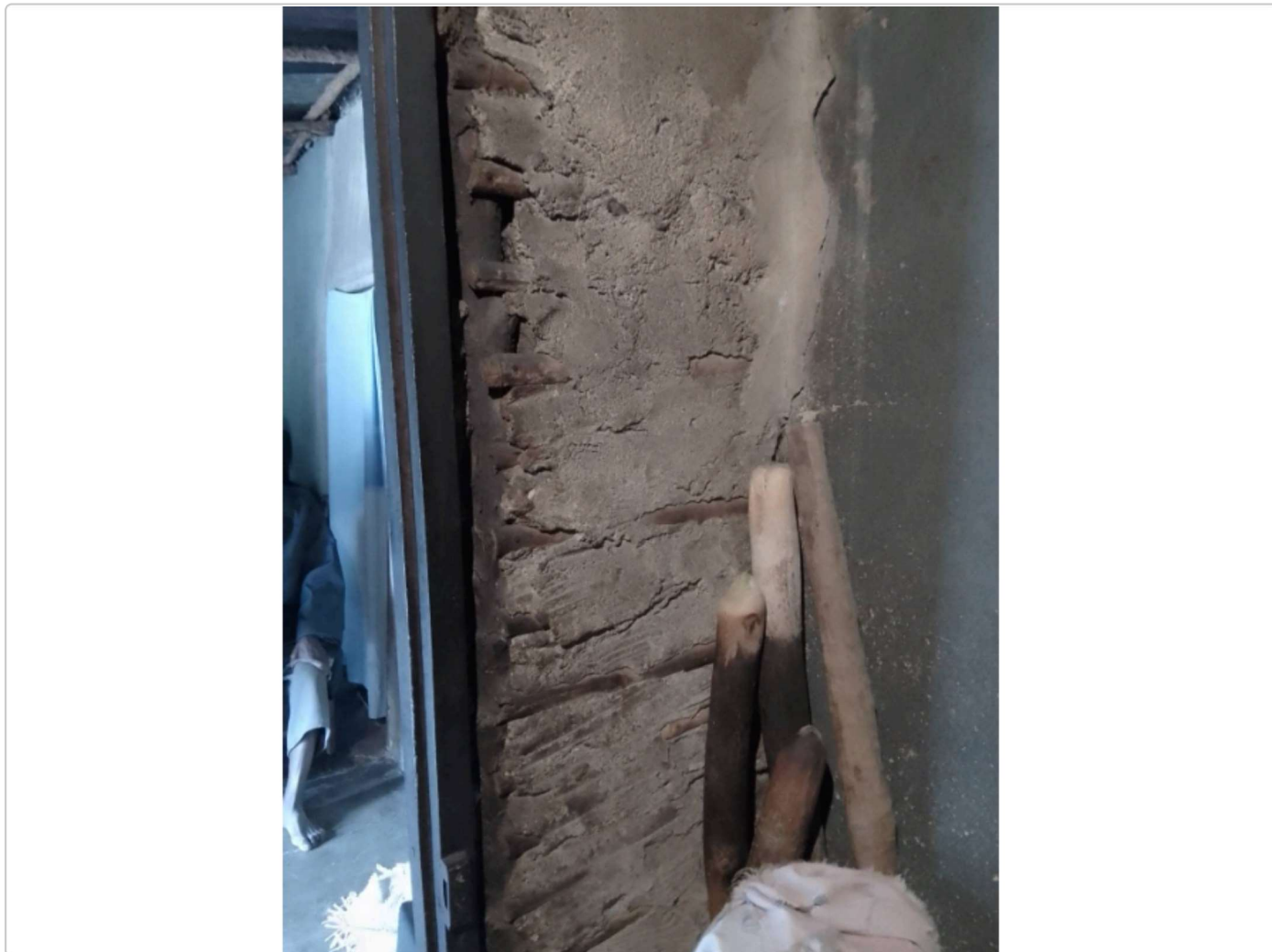



Fotos adicionais

1698835045403.jpg

1698835045403.jpg

