

Verificação de elegibilidade

Equipa do Inquerito

Nome(s)

Nassrine e Flávio

Contactos (s)

876659595, 876904105

Data

2024-01-25

Nº da Lista

ALTO DA MANGA_229

Obra Nº

Número da Obra (Obra/XXXX/2023)

(Obra/10622/2023)

Agregado Familiar (AF)

Nº do ID do AF

70103990208518EN154374

Representante do AF

Maria Padecimento

ContactoAF

855289614

O AF é dono da Casa/Lote

Sim

Não

Província

Sofala

Distrito

Cidade da Beira 2

Posto Administrativo

Urbano 3

Urbano 5

Localidade

Alto da Manga

Inhamizua

Chingussura

Matadouro

Inhaconjo

Vila Massane

Bairro

Alto da Manga

Coordenadas

-19.7780292 34.8748636 8.800000190734863 1.744

latitude (x.y °)

-19.7780292

longitude (x.y °)

34.8748636

altitude (m)

8.800000190734863

accuracy (m)

1.744

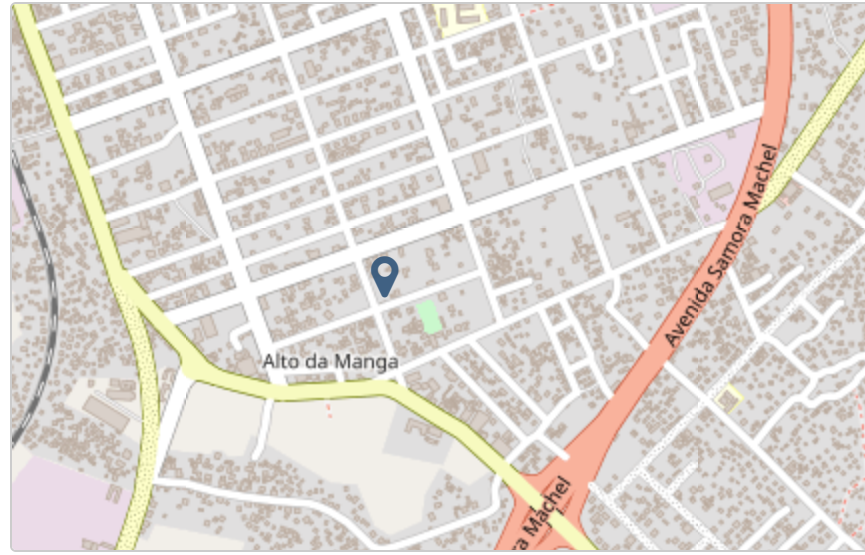

Fotos da Habitação

Habitação - Foto da esquina 1

1706176013112.jpg



Habitação - Foto da esquina 2

1706175982215.jpg



Habitação - Foto da esquina 3

1706175949006.jpg



Habitação - Foto da esquina 4

1706175924678.jpg



Lote - Foto do acesso

1706176031498.jpg



Foto do espaço livre para construção/armazém/preparação da obra

1706176045970.jpg



Foto do lugar onde o AF pode ficar temporariamente

Clique aqui para fazer o upload do arquivo. (<100MB)

Plot - Vista geral 1

1706176055749.jpg



Plot - Vista geral 2

1706176080136.jpg



Outras Fotos Relevantes

1

Outras fotos relevantes ou registo de dados não previstos verificados no terreno

1706176102039.jpg



Outras fotos relevantes ou registo de dados não previstos verificados no terreno

1706176108802.jpg



Outras fotos relevantes ou registo de dados não previstos verificados no terreno

1706176125466.jpg



Outras fotos relevantes ou registo de dados não previstos verificados no terreno

1706176146855.jpg



Outras fotos relevantes ou registo de dados não previstos verificados no terreno

1706176161878.jpg



6

Outras fotos relevantes ou registo de dados não previstos verificados no terreno

1706176176462.jpg



7

Outras fotos relevantes ou registo de dados não previstos verificados no terreno

Clique aqui para fazer o upload do arquivo. (<100MB)

Localização, material e estado actual da casa

Localização

Urbano

Rural

Material

Convencional

Misto

Estado actual da casa

- Parcialmente Destruída (Há danos estruturais na cobertura. O telhado foi parcial ou completamente removido)

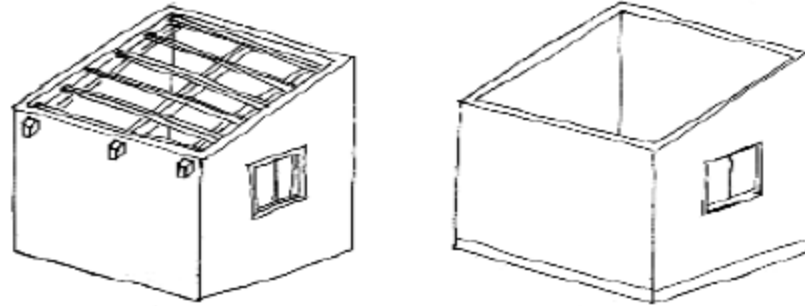

- Totalmente Destruída (Há danos estruturais na cobertura e nas paredes. O telhado foi parcial ou completamente removido)

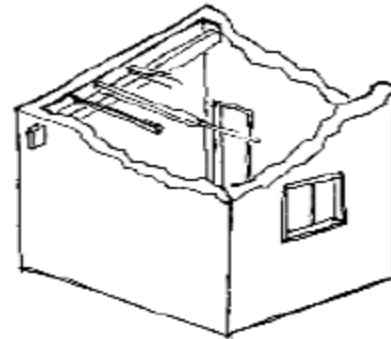

- Ruína (Há danos estruturais na cobertura e nas paredes)

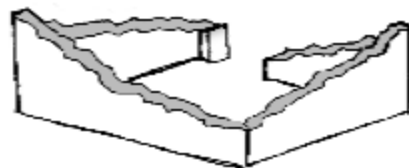

Não existe (A casa foi completamente destruída)

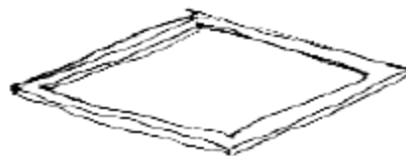

Recuperada (A casa foi recuperada pela família)

» Análise de vulnerabilidade estrutural

Paredes

Material convencional

Estrutura reforçada com pilares e vigas

Sim

Não

Materiais mistos*Estrutura reforçada com diagonais* Sim NãoEstrutura da cobertura

Declive adequado ($\geq 15^\circ$) Sim Não**1 água** Sim Não**2 ou 4 águas** Sim Não**Consola de 30cm ou menos** Sim Não**Asnas de madeira** Sim NãoTelhado

Chapa IBR entre 0,4 mm a 0,6 mm

- Sim
- Não

Fixação com pregos adequados de chapa metálica

- Sim
- Não

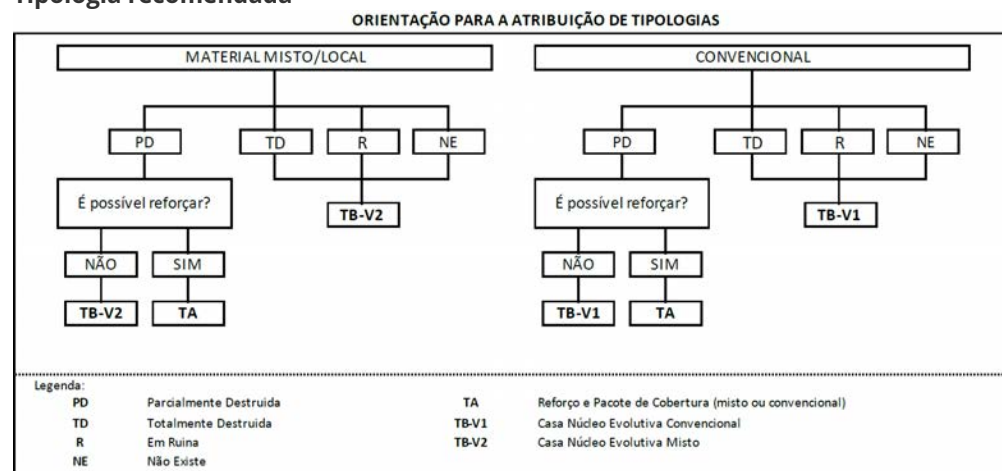
Tipologia recomendada

- TA - REFORÇO E PACOTE DE COBERTURA (MISTO)
- TA - REFORÇO E PACOTE DE COBERTURA (CONVENCIONAL)
- TB-V1 - CASA NÚCLEO EVOLUTIVA CONVENCIONAL
- TB-V2 - CASA NÚCLEO EVOLUTIVA MISTO

Providências temporárias / deslocação**O AF vai ficar na casa durante a construção?**

- Sim
- Não

O AF necessita de assistência de abrigo para alojamento temporário no local?

- Sim
- Não

O AF pode mudar-se para ficar com familiares?

- Sim
- Não

Planeamento e gestão da construção

» **Mão-de-obra disponível/Cuidados com o AF**

Existem adultos capazes (16+) que podem e querem participar na preparação da obra?

- Sim
- Não

Existem adultos capazes (16+) que podem e querem participar no processo de construção?

- Sim
- Não

Existem membros com necessidades específicas devido à idade ou saúde?

- Sim
- Não

Existem membros com mobilidade reduzida?

Nota: Em caso afirmativo, é necessária prestar atenção a provisão e construção de uma rampa

- Sim
- Não

» Acesso

A que distância está a casa de acesso veicular?

Metros

1 minuto

Minutos a andar

1 minuto

Como é o percurso a partir do acesso veicular ao local?

- Acessível para carros
- Não acessível para carros
- Fácil acesso de carro (todas as estações do ano)

Que opções de transporte local existem?

- Bicicleta
- Autocarro
- Comboio
- Carro
- Outros

» Água e electricidade**Existe abastecimento de água no local?**

- Sim
- Não

Existe armazenamento de água no local?

- Sim
- Não

Existe acesso à electricidade?

- Sim
- Não

» Armazenamento

Existe armazenamento seguro para ferramentas?

- Sim
- Não

Existe armazenamento seguro para os materiais?

- Sim
- Não

Existe a possibilidade de alugar armazenamento aos vizinhos?

- Sim
- Não

» Local

O local é propenso a inundações?

- Sim
- Não

O local está inclinado?

- Sim
- Não

O local está congestionado?

- Sim
- Não

O local tem um sistema de drenagem adequada?

- Sim
- Não

» Demolição / escombros**Existe um edifício para demolir?**

- Sim
- Não

Há materiais para salvar/reutilizar?

- Sim
- Não

A nova construção estará no mesmo local?

- Sim
- Não

Quanto tempo (dias) demorará a demolição?

NA

» **Dimensões da casa / lote**

Imagem de apoio às dimensões da casa / lote

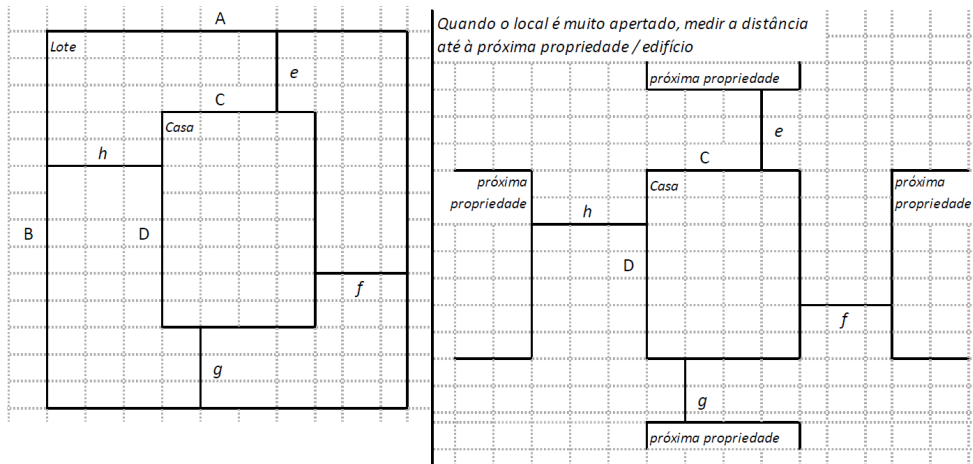

Dimensões em metros ou passos, por favor especifique

Dimensões do Lote (A x B)

28,80x36,88Metros

Dimensões da Casa (C x D)

8,55x18,15Metros

Distância da Casa ao limite do Lote: e

12,60Metros

Distância da Casa ao limite do Lote: f

9,10Metros

Distância da Casa ao limite do Lote: g

6,10Metros

Distância da Casa ao limite do Lote: h

11,15Metros

» TA Reforço e Pacote de Cobertura

Imagem de apoio às dimensões da casa / lote

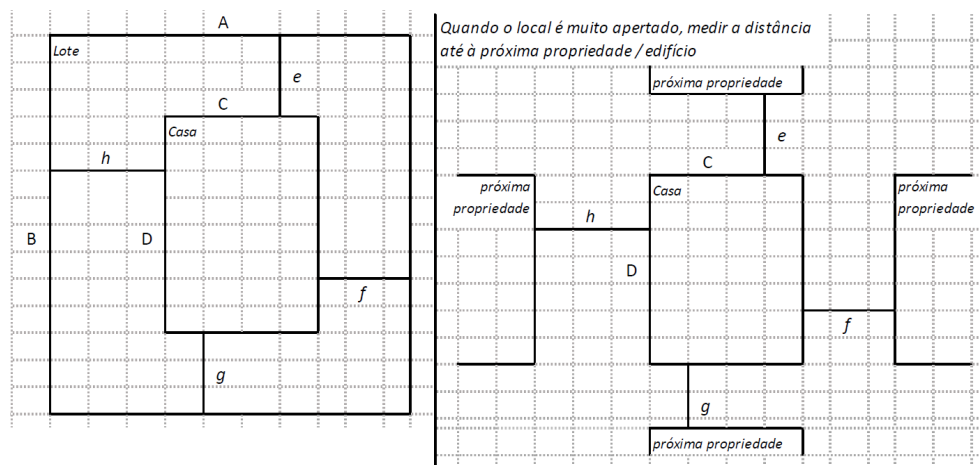
**Nº de quartos**

09

Dimensão de cada quarto (A x B)

2,00x3,00Metros

Dimensão da casa (A x B)8,55x11,15Metros

Dimensão do lote (A x B)28,80x36,88Metros

Outra informação relevante

A casa tem um poço de água, a beneficiaria nao anda sem moletas, tem grandes dificuldades de locomocao

» TB-V1 Casa Núcleo Convencional**Há espaço no lote para uma nova construção de 3m x 8m?**

- Sim
 Não

De acordo com o espaço disponível e a preferência do agregado familiar, por favor especifique:

- Construção ao lado da casa existente
 Construção no lugar da casas existente (demolir)

» TB-V2 Casa Núcleo Misto**Há espaço no lote para uma nova construção de 3m x 8m?**

- Sim
 Não

De acordo com o espaço disponível e a preferência do agregado familiar, por favor especifique:

- Construção ao lado da casa existente
 Construção no lugar da casas existente (demolir)

Notas (se aplicável)

Outras informações adicionais relevantes

Sketches

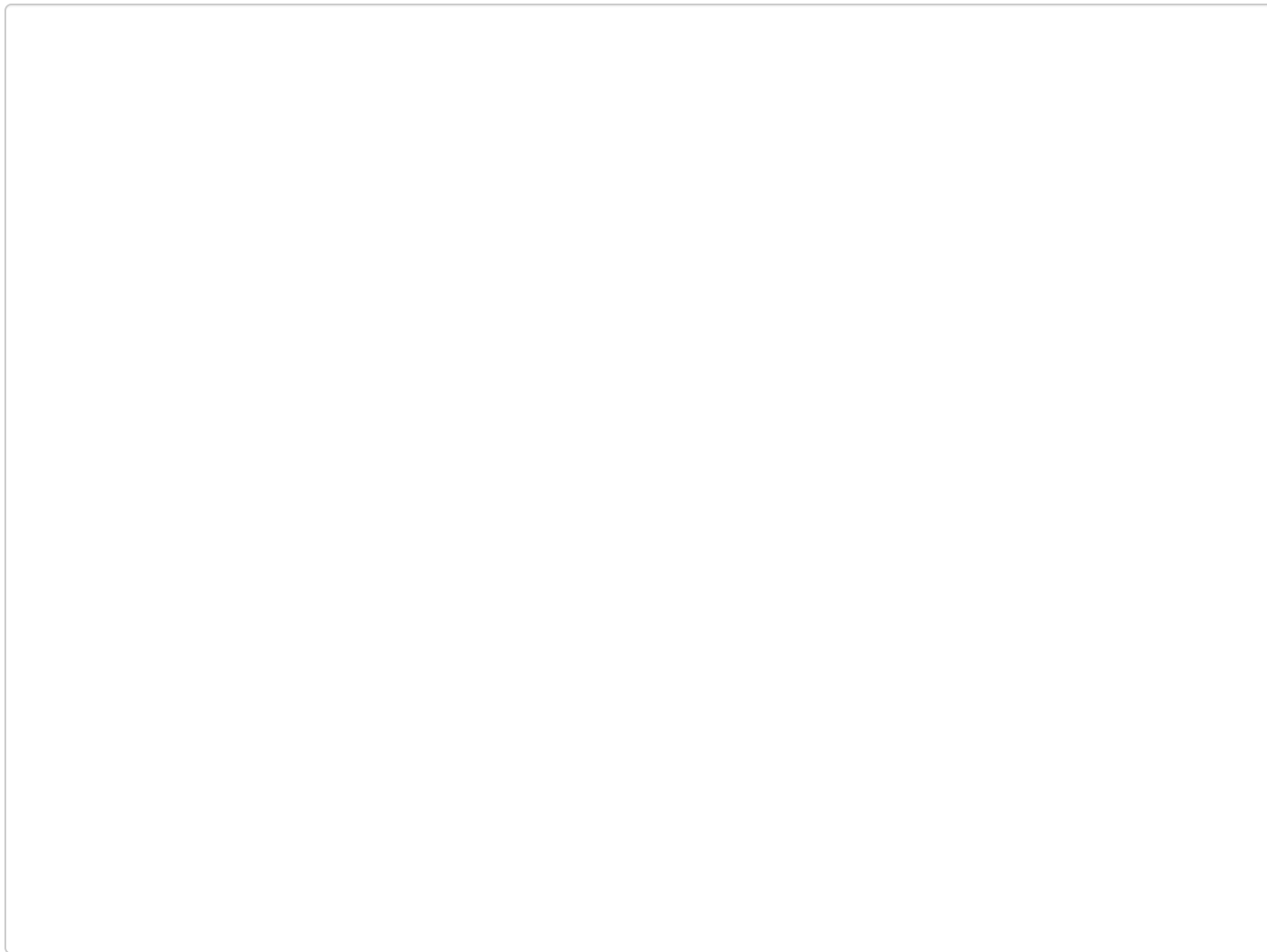

Fotos adicionais (se aplicável)

1

Fotos adicionais

1706177011040.jpg

1706177011040.jpg



Fotos adicionais

1706176228889.jpg

1706176228889.jpg



Fotos adicionais

1706176247277.jpg

1706176247277.jpg



Fotos adicionais

1706176264853.jpg

1706176264853.jpg



