

Verificação de elegibilidade

Equipa do Inquerito

Nome(s)

Edmilson da Silva; Eralde Francisco

Contactos (s)

879151595; 867022150

Data

2023-11-08

Nº da Lista

MARAZA_63

Obra Nº

Número da Obra (Obra/XXXX/2023)

Obra/2042/2023

Agregado Familiar (AF)

Nº do ID do AF

701029904013897KF032452

Representante do AF

Cristina Zuvita Mapule (esposa do chefe da família - Augusto Magulande)

ContactoAF

840568859 (filho de chefe da família)

O AF é dono da Casa/Lote

Sim

Não

Província

Sofala

Distrito

Cidade da Beira 1

Posto Administrativo

Urbano 1

Urbano 2

Urbano 4

Localidade

Chota

Mananga

Maraza

Munhava Central

Vaz

Bairro

Maraza

Coordenadas

latitude (x.y °)

longitude (x.y °)

altitude (m)

accuracy (m)



Fotos da Habitação

Habitação - Foto da esquina 1

1699443303389.jpg



Habitação - Foto da esquina 2

1699443587005.jpg



Habitação - Foto da esquina 3

1699443407996.jpg



Habitação - Foto da esquina 4

1699443467120.jpg



Lote - Foto do acesso

1699443493244.jpg



Foto do espaço livre para construção/armazém/preparação da obra

[Click here to upload file. \(< 100MB\)](#)

Foto do lugar onde o AF pode ficar temporariamente

[Click here to upload file. \(< 100MB\)](#)

Plot - Vista geral 1

1699443343066.jpg



Plot - Vista geral 2

1699443530894.jpg



Outras Fotos Relevantes

1

Outras fotos relevantes ou registo de dados não previstos verificados no terreno

1699443360665.jpg



Outras fotos relevantes ou registo de dados não previstos verificados no terreno

1699443600655.jpg



Localização, material e estado actual da casa

Localização

- Urbano
- Rural

Material

- Convencional
- Misto

Estado actual da casa

- Parcialmente Destruída (Há danos estruturais na cobertura. O telhado foi parcial ou completamente removido)

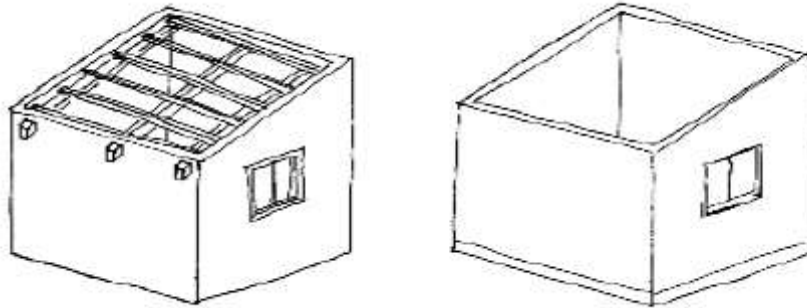

- Totalmente Destruída (Há danos estruturais na cobertura e nas paredes. O telhado foi parcial ou completamente removido)

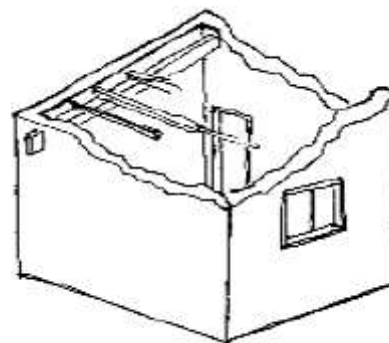

- Ruína (Há danos estruturais na cobertura e nas paredes)

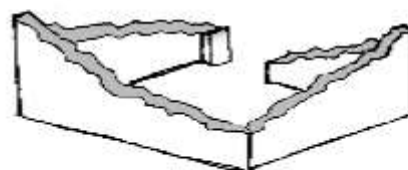

- Não existe (A casa foi completamente destruída)

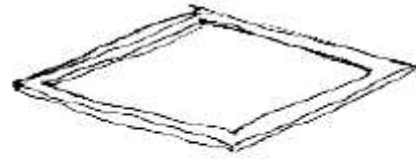

Recuperada (A casa foi recuperada pela família)

Tipologia recomendada

ORIENTAÇÃO PARA A ATRIBUIÇÃO DE TIPOLOGIAS

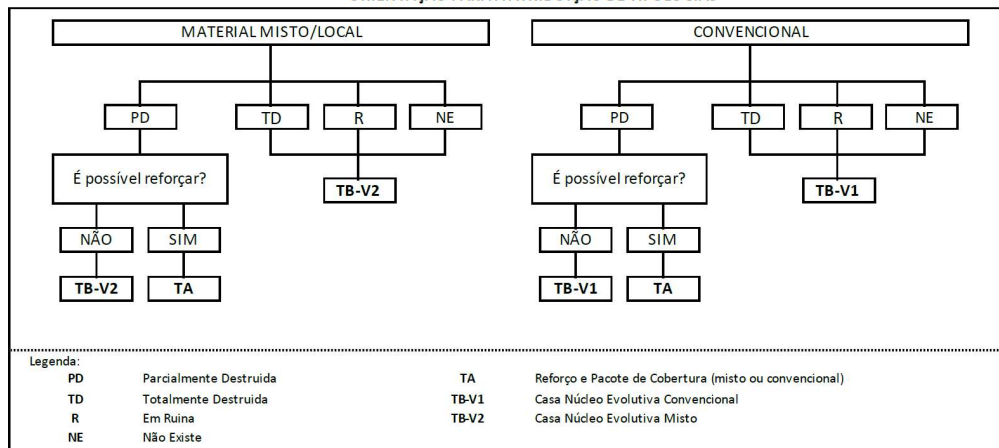

- TA - REFORÇO E PACOTE DE COBERTURA (MISTO)
- TA - REFORÇO E PACOTE DE COBERTURA (CONVENCIONAL)
- TB-V1 - CASA NÚCLEO EVOLUTIVA CONVENCIONAL
- TB-V2 - CASA NÚCLEO EVOLUTIVA MISTO

Providências temporárias / deslocação

O AF vai ficar na casa durante a construção?

- Sim
- Não

O AF necessita de assistência de abrigo para alojamento temporário no local?

- Sim
- Não

O AF pode mudar-se para ficar com familiares?

- Sim
- Não

Se sim, por quanto tempo?

Durante o tempo de construção o chefe da família irá mudar se para casa de um familiar no bairro dos pioneiros.

Planeamento e gestão da construção

» Mão-de-obra disponível/Cuidados com o AF

Existem adultos capazes (16+) que podem e querem participar na preparação da obra?

Sim

Não

Existem adultos capazes (16+) que podem e querem participar no processo de construção?

Sim

Não

Existem membros com necessidades específicas devido à idade ou saúde?

Sim

Não

Existem membros com mobilidade reduzida?

Nota: Em caso afirmativo, é necessária prestar atenção a provisão e construção de uma rampa

Sim

Não

» Acesso

A que distância está a casa de acesso veicular?

Metros

2 metros

Minutos a andar

0.5 minutos

Como é o percurso a partir do acesso veicular ao local?

- Acessível para carros
- Não acessível para carros
- Fácil acesso de carro (todas as estações do ano)

Que opções de transporte local existem?

- Bicicleta
- Autocarro
- Comboio
- Carro
- Outros

» Água e electricidade

Existe abastecimento de água no local?

- Sim
- Não

Existe armazenamento de água no local?

- Sim
- Não

Existe acesso à electricidade?

- Sim
- Não

» Armazenamento

Existe armazenamento seguro para ferramentas?

- Sim
- Não

Existe armazenamento seguro para os materiais?

- Sim
- Não

Existe a possibilidade de alugar armazenamento aos vizinhos?

- Sim
- Não

» Local

O local é propenso a inundações?

- Sim
 Não

O local está inclinado?

- Sim
 Não

O local está congestionado?

- Sim
 Não

O local tem um sistema de drenagem adequada?

- Sim
 Não

» Demolição / escombros

Existe um edifício para demolir?

- Sim
 Não

Há materiais para salvar/reutilizar?

- Sim
 Não

A nova construção estará no mesmo local?

- Sim
 Não

Quanto tempo (dias) demorará a demolição?

5 dias para implementação da casa núcleo evolutiva.

» Dimensões da casa / lote

Imagem de apoio às dimensões da casa / lote

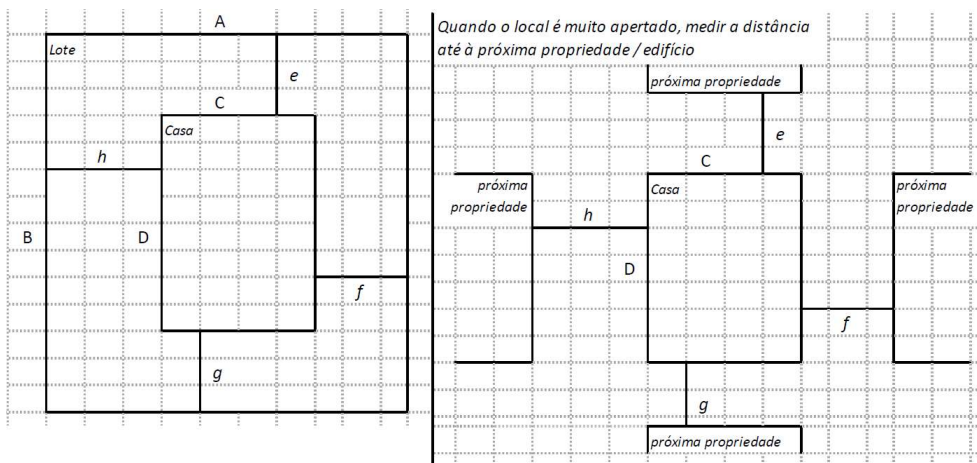

Dimensões em metros ou passos, por favor especifique

Dimensões do Lote (A x B)

(12,45m x 13,0m)

Dimensões da Casa (C x D)

(6,20m x 9,75m)

Distância da Casa ao limite do Lote: e

1,45m

Distância da Casa ao limite do Lote: f

2,0 m

Distância da Casa ao limite do Lote: g

4,8

Distância da Casa ao limite do Lote: h

0,8 m

» TA Reforço e Pacote de Cobertura

Imagem de apoio às dimensões da casa / lote



Nº de quartos

4 quartos, 2 salas, 1 casa

Dimensão de cada quarto (A x B)

Q2 (3,0m x 3,0m); Q3 (3,0m x 3,75); Q1 (3,0 x 3,2); Sala (6,75 x 3,20) Q de aluguer (3,0 x 3,0).

Dimensão da casa (A x B)

(6,20m x 9,75m)

Dimensão do lote (A x B)

(12,45m x 13,0m)

Outra informação relevante

* Limite (e) do lote, coincide com o acesso veicular;* Na casa não tem fornecimento de água porque a FIPAG cortou devido a falta de pagamento;* A cobertura da casa tem 3 águas;* A cobertura da casa é composta por algumas chapas IBR (algumas delas não estão em condições) e também por algumas chapas de Zinco; Não foi possível confirmar a espessura da mesma (chapas IBR).

» TB-V1 Casa Núcleo Convencional

Há espaço no lote para uma nova construção de 3m x 8m?

- Sim
 Não

De acordo com o espaço disponível e a preferência do agregado familiar, por favor especifique:

- Construção ao lado da casa existente
 Construção no lugar da casas existente (demolir)

» TB-V2 Casa Núcleo Misto

Há espaço no lote para uma nova construção de 3m x 8m?

- Sim
 Não

De acordo com o espaço disponível e a preferência do agregado familiar, por favor especifique:

- Construção ao lado da casa existente
 Construção no lugar da casas existente (demolir)

Notas (se aplicável)

Outras informações adicionais relevantes

-19.816004, 34.870544* Na parede posterior da é possível verificar estacas e bambus devido a sua exposição;* A casa foi construída por material misto e propôs-se ao AF para demolir-se a casa existente e construir-se uma nova casa (casa núcleo evolutiva);* Em época chuvosa a casa sofre infiltrações da chapa e nas paredes; sofre também a invasão da água para dentro da casa devido a cota baixa do pavimento do interior da casa comparando com a cota do terreno (quintal);* A casa apresenta muitas fissuras e rachas;* A casa não tem pilares e vigas;* A estrutura da cobertura da casa é composta por estacas e barrotes;* A cobertura da casa é composta por algumas chapas IBR (algumas delas não estão em condições) e também por algumas chapas de Zinco; Não foi possível confirmar a espessura da mesma (chapas IBR);

Sketches



Fotos adicionais (se aplicável)

Fotos adicionais

1699445776866.jpg

1699445776866.jpg

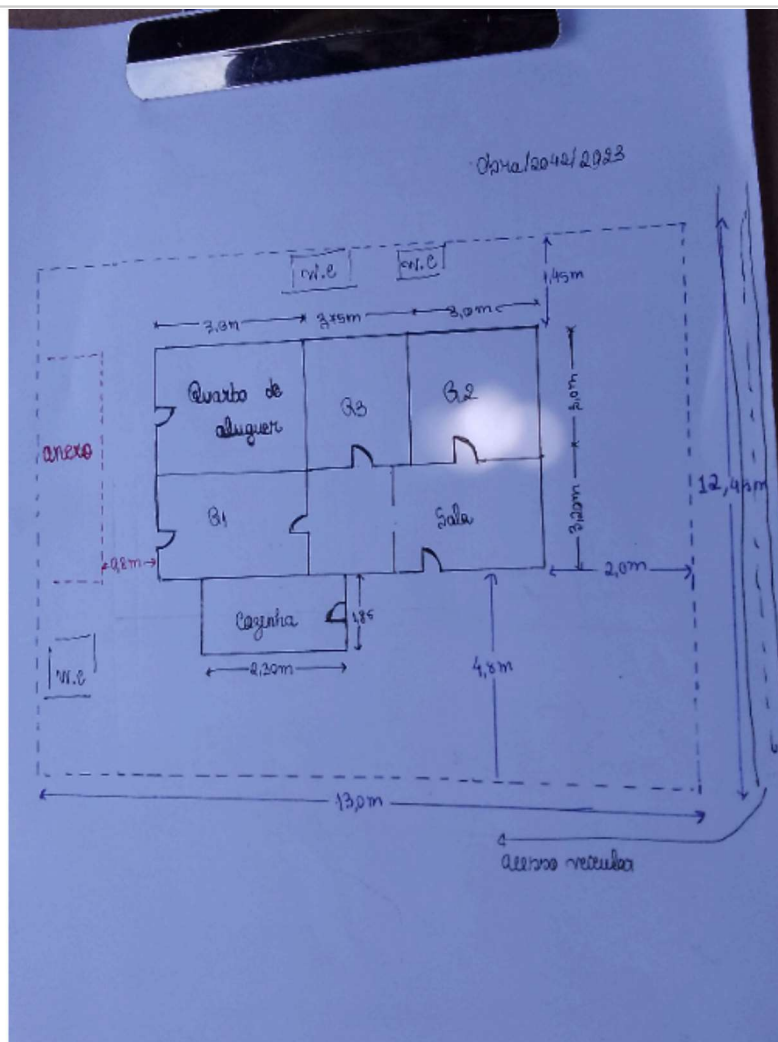

Fotos adicionais

1699445827478.jpg

1699445827478.jpg



Fotos adicionais

1699445844470.jpg

1699445844470.jpg



Fotos adicionais

1699445860422.jpg

1699445860422.jpg



Fotos adicionais

1699445881342.jpg

1699445881342.jpg



Fotos adicionais

1699447024080.jpg

1699447024080.jpg



Fotos adicionais

1699447039882.jpg

1699447039882.jpg

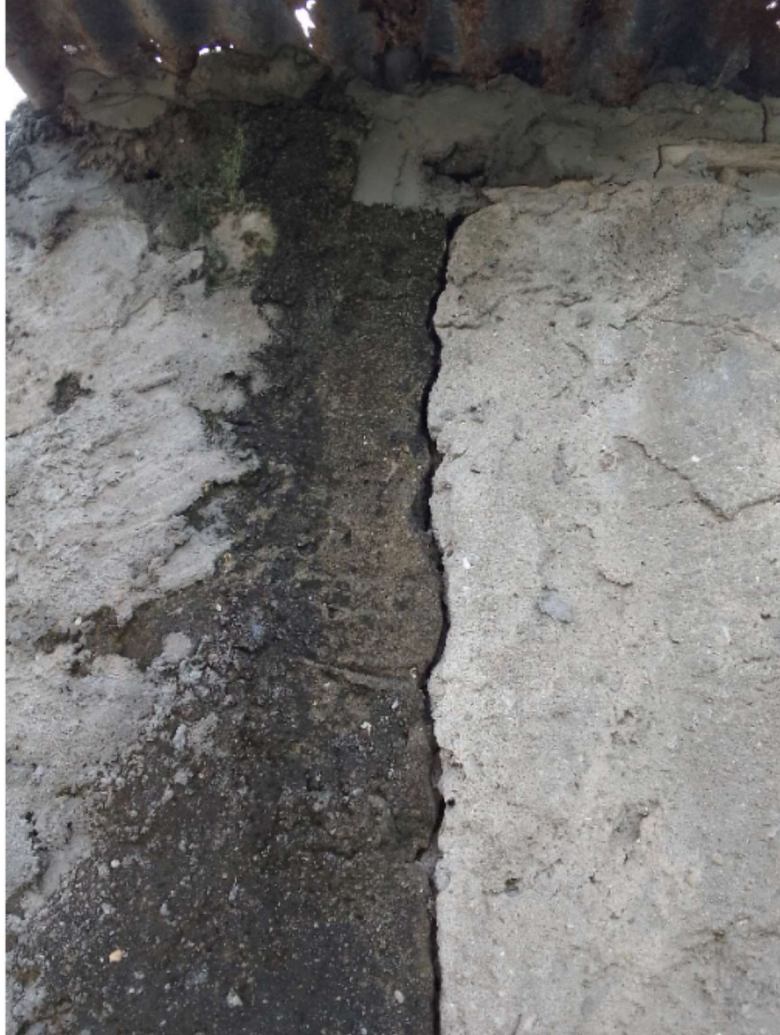

Fotos adicionais

1699447079840.jpg

1699447079840.jpg



Fotos adicionais

1699447190234.jpg

1699447190234.jpg



Fotos adicionais

1699447231556.jpg

1699447231556.jpg

