

# Verificação de elegibilidade

## Equipa do Inquerito

### Nome(s)

Edmilson da Silva; Bernardo Filipe

---

### Contactos (s)

879151595; 865011712

---

### Data

2023-11-03

---

### Nº da Lista

MARAZA\_76

---

### Obra Nº

*Número da Obra (Obra/XXXX/2023)*

Obra/2671/2023

---

## Agregado Familiar (AF)

### Nº do ID do AF

701029904013897KF044266

---

### Representante do AF

Cecília Mafuca (chefe da família)

---

### ContactoAF

860081803 (Neto)

---

### O AF é dono da Casa/Lote

Sim

Não

Província

Sofala

---

Distrito

Cidade da Beira 1

---

**Posto Administrativo**

- Urbano 1
- Urbano 2
- Urbano 4

**Localidade**

- Chota
- Mananga
- Maraza
- Munhava Central
- Vaz

**Bairro**

Maraza

---

**Coordenadas**

---

latitude (x,y °)

---

longitude (x,y °)

---

altitude (m)

---

accuracy (m)

---



## Fotos da Habitação

### Habitação - Foto da esquina 1

1698998072048.jpg



### Habitação - Foto da esquina 2

1698998373167.jpg



### Habitação - Foto da esquina 3

1698998416997.jpg



### Habitação - Foto da esquina 4

1698998152008.jpg



**Lote - Foto do acesso**

1698998226730.jpg



**Foto do espaço livre para construção/armazém/preparação da obra**

Click here to upload file. (< 100MB)

**Foto do lugar onde o AF pode ficar temporariamente**

Click here to upload file. (< 100MB)

**Plot - Vista geral 1**

1698998327476.jpg



**Plot - Vista geral 2**

1698998256293.jpg

**Outras Fotos Relevantes**

1

Outras fotos relevantes ou registo de dados não previstos verificados no terreno

[Click here to upload file. \(< 100MB\)](#)**Localização, material e estado actual da casa****Localização** Urbano Rural**Material** Convencional Misto

**Estado actual da casa**

- Parcialmente Destruída (Há danos estruturais na cobertura. O telhado foi parcial ou completamente removido)



- Totalmente Destruída (Há danos estruturais na cobertura e nas paredes. O telhado foi parcial ou completamente removido)



- Ruína (Há danos estruturais na cobertura e nas paredes)



- Não existe (A casa foi completamente destruída)



Recuperada (A casa foi recuperada pela família)

## » Análise de vulnerabilidade estrutural

Paredes

---

### Material convencional

*Estrutura reforçada com pilares e vigas*

Sim

Não

### Materiais mistos

*Estrutura reforçada com diagonais*

Sim

Não

Estrutura da cobertura

---

### Declive adequado ( $\geq 15^\circ$ )

Sim

Não

### 1 água

Sim

Não

### 2 ou 4 águas

Sim

Não



**Consola de 30cm ou menos**

- Sim
- Não

**Asnas de madeira**

- Sim
- Não

Telhado

**Chapa IBR entre 0,4 mm a 0,6 mm**

- Sim
- Não

**Fixação com pregos adequados de chapa metálica**

- Sim
- Não

**Tipologia recomendada**

ORIENTAÇÃO PARA A ATRIBUIÇÃO DE TIPOLOGIAS



- TA - REFORÇO E PACOTE DE COBERTURA (MISTO)
- TA - REFORÇO E PACOTE DE COBERTURA (CONVENCIONAL)
- TB-V1 - CASA NÚCLEO EVOLUTIVA CONVENCIONAL
- TB-V2 - CASA NÚCLEO EVOLUTIVA MISTO

## Providências temporárias / deslocação

O AF vai ficar na casa durante a construção?

- Sim  
 Não

O AF necessita de assistência de abrigo para alojamento temporário no local?

- Sim  
 Não

O AF pode mudar-se para ficar com familiares?

- Sim  
 Não

## Planeamento e gestão da construção

### » Mão-de-obra disponível/Cuidados com o AF

Existem adultos capazes (16+) que podem e querem participar na preparação da obra?

- Sim  
 Não

Existem adultos capazes (16+) que podem e querem participar no processo de construção?

- Sim  
 Não

Existem membros com necessidades específicas devido à idade ou saúde?

- Sim  
 Não

Existem membros com mobilidade reduzida?

*Nota: Em caso afirmativo, é necessária prestar atenção a provisão e construção de uma rampa*

- Sim  
 Não

### » Acesso

A que distância está a casa de acesso veicular?

---

**Metros**2

---

**Minutos a andar**1

---

**Como é o percurso a partir do acesso veicular ao local?**

- Acessível para carros
- Não acessível para carros
- Fácil acesso de carro (todas as estações do ano)

**Que opções de transporte local existem?**

- Bicicleta
- Autocarro
- Comboio
- Carro
- Outros

**» Água e electricidade****Existe abastecimento de água no local?**

- Sim
- Não

**Existe armazenamento de água no local?**

- Sim
- Não

**Existe acesso à electricidade?**

- Sim
- Não

**» Armazenamento****Existe armazenamento seguro para ferramentas?**

- Sim
- Não

**Existe armazenamento seguro para os materiais?**

- Sim  
 Não

**Existe a possibilidade de alugar armazenamento aos vizinhos?**

- Sim  
 Não

## » Local

**O local é propenso a inundações?**

- Sim  
 Não

**O local está inclinado?**

- Sim  
 Não

**O local está congestionado?**

- Sim  
 Não

**O local tem um sistema de drenagem adequada?**

- Sim  
 Não

## » Demolição / escombros

**Existe um edifício para demolir?**

- Sim  
 Não

**Há materiais para salvar/reutilizar?**

- Sim  
 Não

**A nova construção estará no mesmo local?**

- Sim  
 Não

**Quanto tempo (dias) demorará a demolição?**

5 dias

**» Dimensões da casa / lote**

Imagem de apoio às dimensões da casa / lote

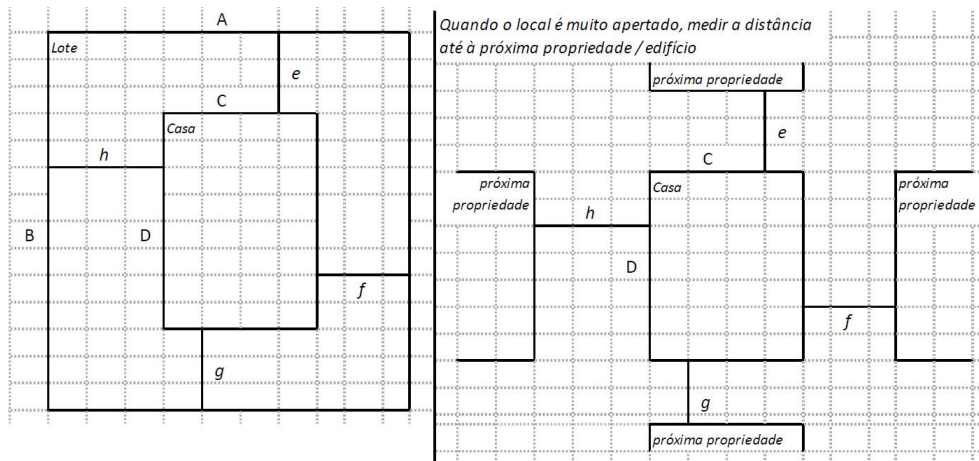

Dimensões em metros ou passos, por favor especifique

**Dimensões do Lote (A x B)**

13,30x14,60 metros

**Dimensões da Casa (C x D)**

7,35x6,5 metros

**Distância da Casa ao limite do Lote: e**

1,70 metros

**Distância da Casa ao limite do Lote: f**

6,5 metros

**Distância da Casa ao limite do Lote: g**

2,75 metros

**Distância da Casa ao limite do Lote: h**

5,40 metros

## » TA Reforço e Pacote de Cobertura

Imagem de apoio às dimensões da casa / lote



### Nº de quartos

2 Q; 1 sala

### Dimensão de cada quarto (A x B)

Quarto 1(3,5x3,0); Quarto 2(3,5x3,0); Quarto 3(3,5x3); S(4,5x3,5)

### Dimensão da casa (A x B)

7,35x6,5 metros

### Dimensão do lote (A x B)

13,30x14,60 metros

### Outra informação relevante

A cobertura da casa tem 3 águas; A fipag cortou água na casa do beneficiário devido a falta de pagamento, a família busca água numa fontenairia próxima.

## » TB-V1 Casa Núcleo Convencional

Há espaço no lote para uma nova construção de 3m x 8m?

- Sim
- Não

De acordo com o espaço disponível e a preferência do agregado familiar, por favor especifique:

- Construção ao lado da casa existente
- Construção no lugar da casas existente (demolir)

### » TB-V2 Casa Núcleo Misto

Há espaço no lote para uma nova construção de 3m x 8m?

- Sim
- Não

De acordo com o espaço disponível e a preferência do agregado familiar, por favor especifique:

- Construção ao lado da casa existente
- Construção no lugar da casas existente (demolir)

## Notas (se aplicável)

### Outras informações adicionais relevantes

-19.815468, 34.872494\* A casa foi feita de material misto, e propõe se que que seja construída uma casa núcleo num dos compartimentos (o chefe da família aprova a proposta)\*Estruturalmente a casa não apresenta reforço de pilares e vigas;\* A cobertura está suportada somente de barrotes e na parte superior tem blocos.\*Foi recentemente ampliada uma lojinha (mercearia) ligada a casa que serve de subsistência para a família;\*Uma vez que no lote não tem espaço para um casa núcleo, a proposta será de demolir um dos compartimentos (Quarto que está do lado de trás para dar espaço a nova casa a ser construída).

---

## Sketches

---





# Fotos adicionais (se aplicável)

## Fotos adicionais

1699001741324.jpg

1699001741324.jpg

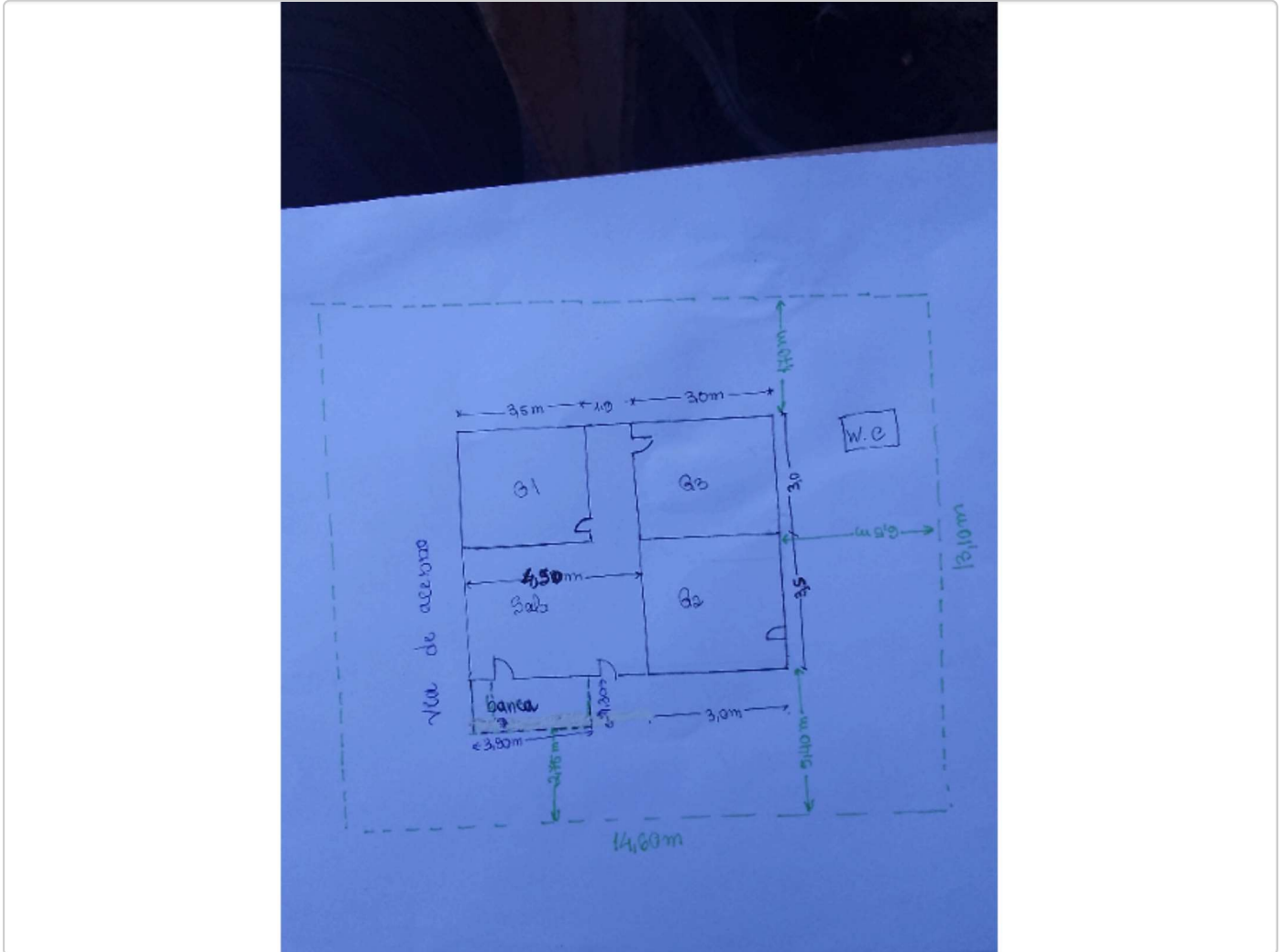

**Fotos adicionais**

1699000346506.jpg

1699000346506.jpg



Fotos adicionais

1699000358564.jpg

1699000358564.jpg



**Fotos adicionais**

1699000396663.jpg

---

1699000396663.jpg

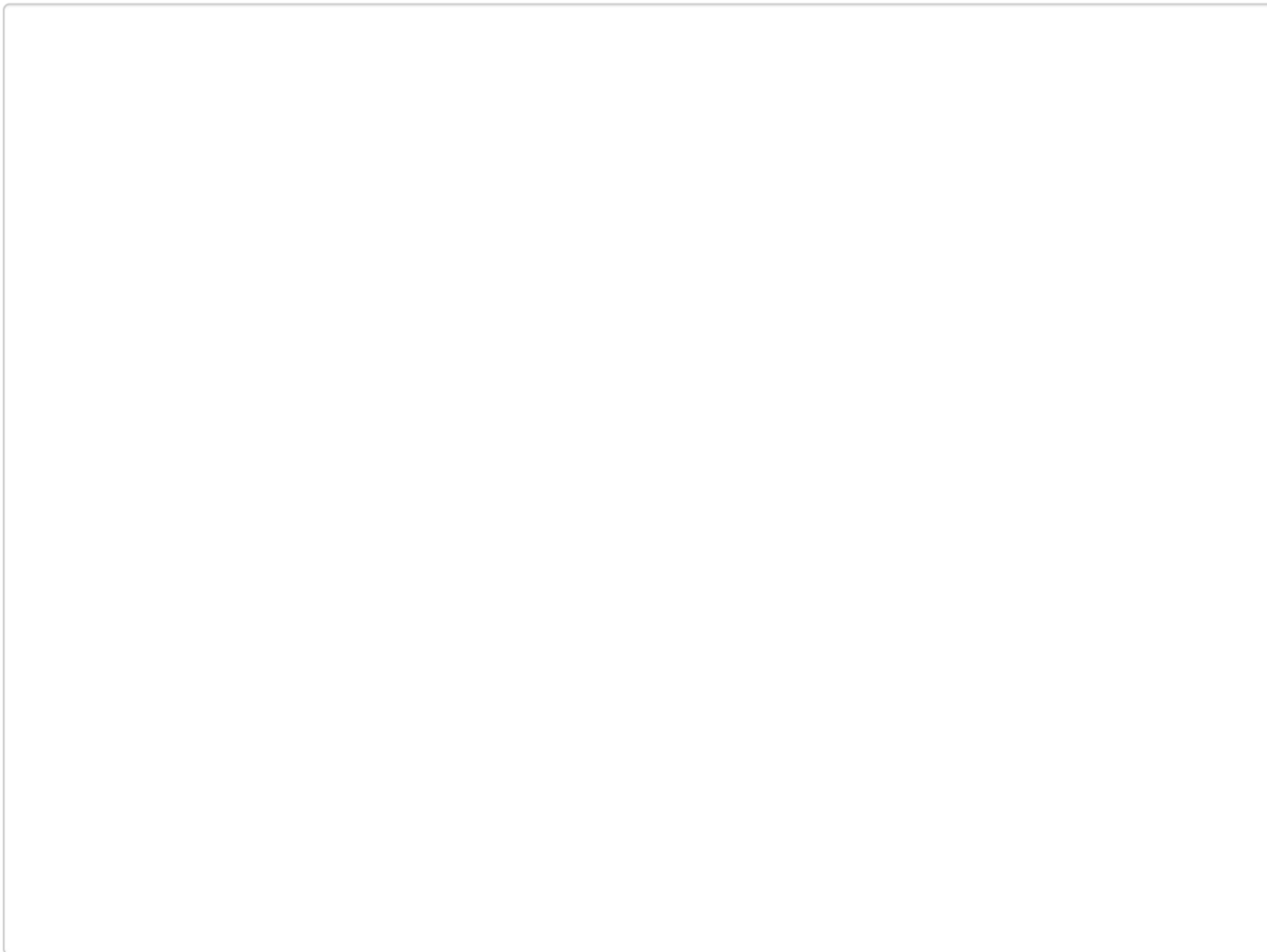

**Fotos adicionais**

1699000429807.jpg

---

1699000429807.jpg



**Fotos adicionais**

1699000469940.jpg

---

1699000469940.jpg



**Fotos adicionais**

1699000600907.jpg

---

1699000600907.jpg



**Fotos adicionais**

1699000678036.jpg

---

1699000678036.jpg





**Fotos adicionais**

1699000704325.jpg

---

1699000704325.jpg



**Fotos adicionais**

1699000743399.jpg

---

1699000743399.jpg



**Fotos adicionais**

1699000774937.jpg

---

1699000774937.jpg



**Fotos adicionais**

1699002576149.jpg

---

1699002576149.jpg



**Fotos adicionais**

1699002631414.jpg

---

1699002631414.jpg

