



REPÚBLICA DE MOÇAMBIQUE

MINISTÉRIO DAS OBRAS PÚBLICAS, HABITAÇÃO E RECURSOS HÍDRICOS

GABINETE DE RECONSTRUÇÃO PÓS-CICLONES

PROJECTO DE RECUPERAÇÃO DE EMERGÊNCIA E  
RESILIÊNCIA AOS CICLONES IDAI E KENNETH

# Estratégia para a implementação do projeto de reconstrução habitacional na Cidade da Beira

Organização Internacional para Migrações

Agosto 4, 2023

(**versão atualizada** até a data: 5 de agosto, 2023)

IMPLEMENTAÇÃO



GREPOC

FINANCIAMENTO



THE WORLD BANK

ASSISTÊNCIA TÉCNICA

ONU HABITAT  
POR UM FUTURO URBANO MELHOR



OIM  
ONU MIGRAÇÃO

## Atualização resumida dos trabalhos executados até o momento desde a data de início do projeto

- **Recrutamento de pessoal** do projeto (duas vagas em andamento)
- Compra de 28 **caixas para MQR** e 28 para **recrutamento de artesãos**
- **Impressão de 2.500 formulários** para processo de recrutamento de artesãos e elaborados em envelopes para cada bairro.
- **2,000 Panfletos impressos e 30 banners** explicativos sobre o recrutamento de artesãos
- **Plano de aquisição** preparado para materiais de construção e retrofit para 6.672 casas.
- **Pedidos de Aquisição** preparados para a Meta 2a para Beira I e Beira II
- Feito o **plano de trabalho detalhado** para engajamento da comunidade, verificação e ESS, e obras de construção.
- Seleção concluída do **armazém do projeto**, localizado no bairro Vaz.
- **Avaliação de mercado** concluída para os principais materiais de construção (cimento, telhas, blocos de cimento, madeira, agregados, etc.)
- **Indução aos mobilizadores comunitários** que estarão trabalhando em nível de bairro



# Visão geral das sessões de envolvimento da comunidade realizadas

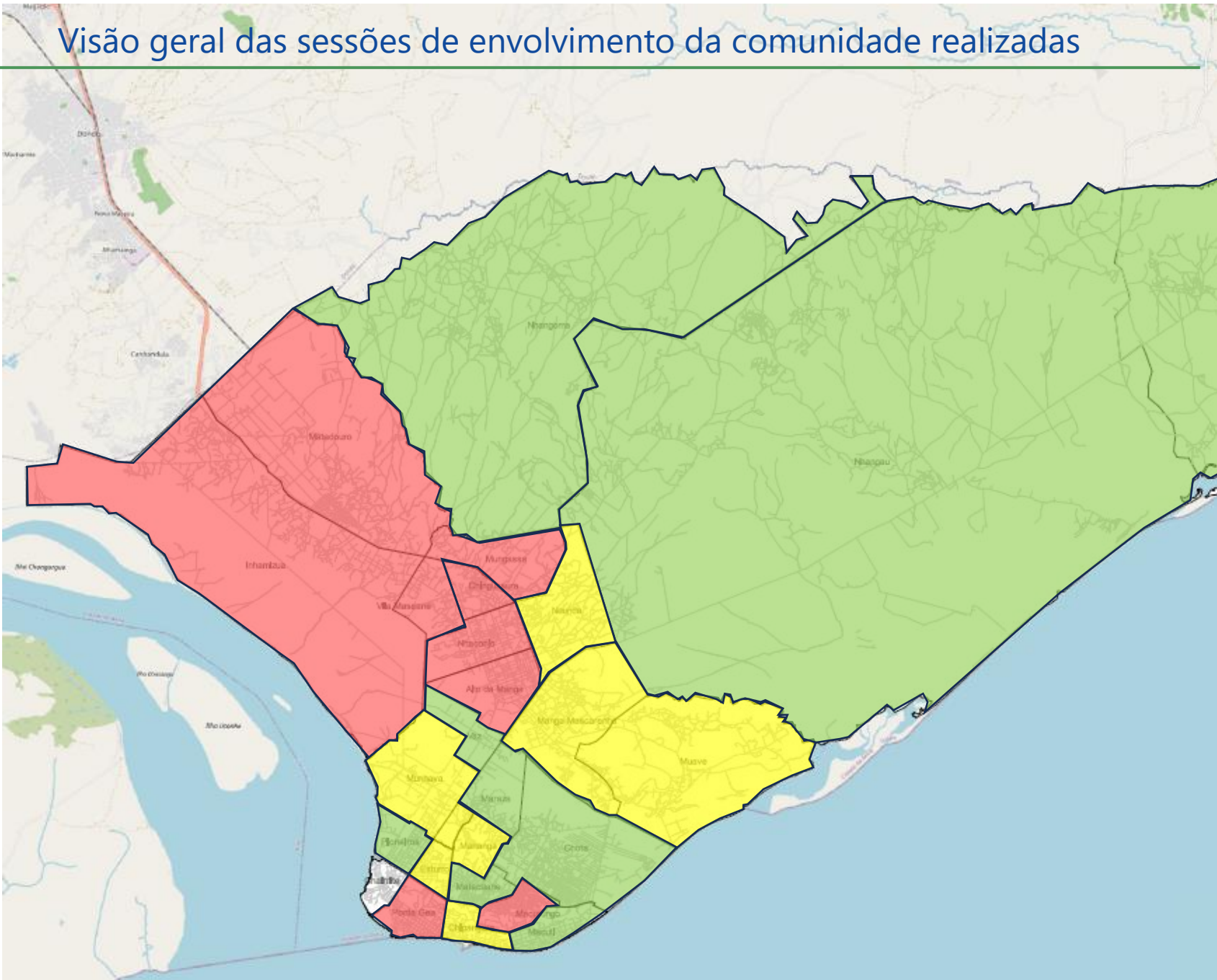

Pacote	Posto Administrativo	Bairro	Reuniões concluídas	Entrega de caixas	Receptividade da comunidade
BEIRA I	Urbano 1	Chipangara	Sim	Não	desfavorável (L)
		Esturro	Sim	Não	desfavorável
		Macuti	Sim	Sim	favorável
		Ponta - Gea	Não	Não	-
		Pioneiros	Sim	Sim	favorável
		Matacuane	Sim	Sim	favorável
		Macurungo	Não	Não	-
	Urbano 2	Chota	Sim	Sim	favorável
		Maraza	Sim	Sim	favorável
		Vaz	Sim	Não	favorável
		Mananga	Sim	Não	desfavorável
		Munhava Central	Sim	Não	desfavorável (L)
	Urbano 4	Manga Mascarenhas	Sim	Não	desfavorável (L)
Muave		Sim	Não	desfavorável (L)	
Mungassa		Não	Não	-	
Ndunda		Sim	Não	desfavorável	
BEIRA II	Urbano 3	Inhaconjo	Não	Não	-
		Inhamizua	Não	Não	-
		Vila-Massane	Não	Não	-
		Chingussura	Não	Não	-
	Urbano 5	Alto da Manga	Não	Não	-
		Matadouro	Não	Não	-
	Urbano 5	Nhangao	Sim	Sim	favorável (O)
		Nhangoma	Sim	Sim	favorável (O)
		TChonja	Sim	Sim	favorável (O)

# Visão geral das sessões de envolvimento da comunidade realizadas

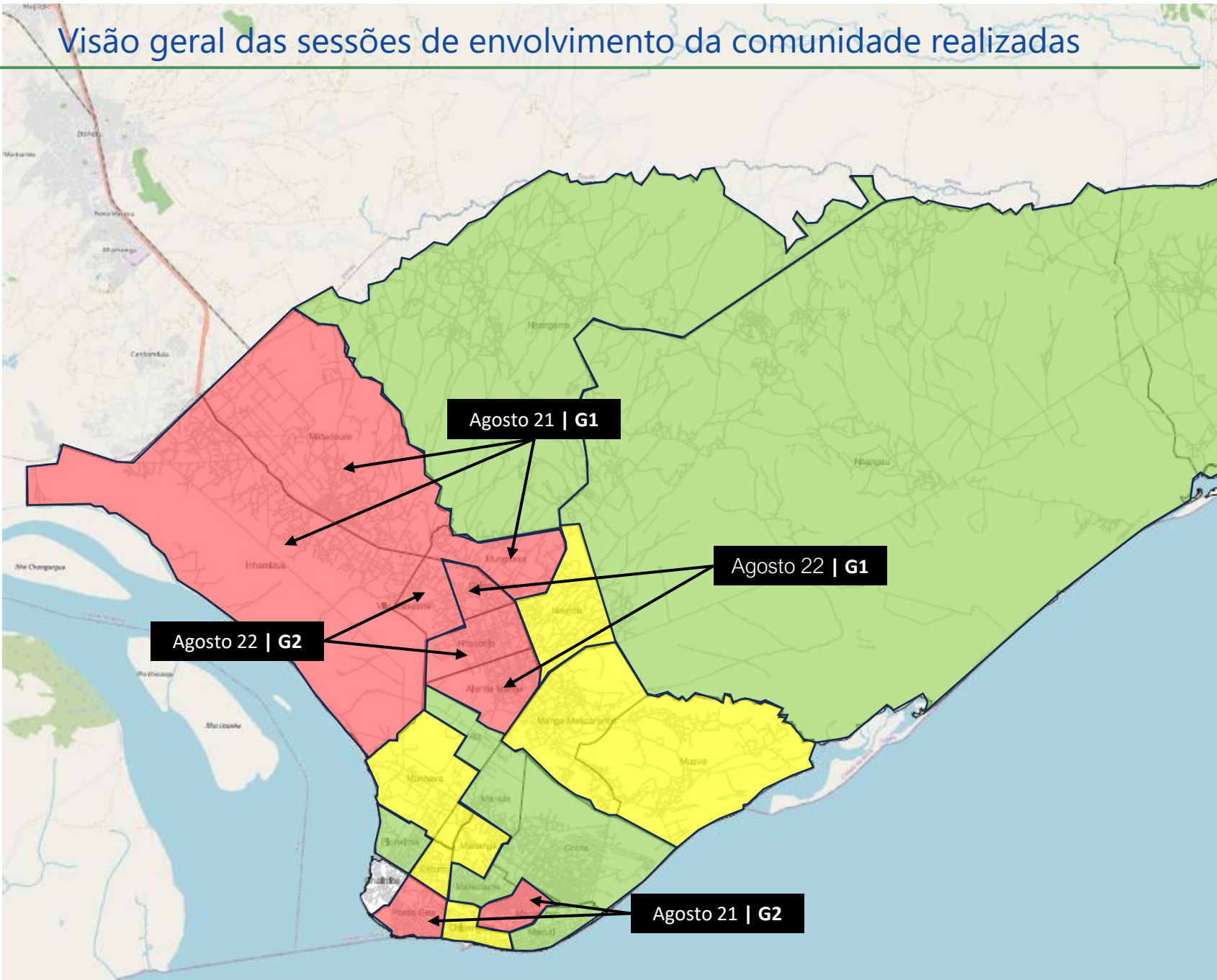

Pacote	Posto Administrativo	Bairro	Reuniões concluídas	Entrega de caixas	Receptividade da comunidade
BEIRA I	Urbano 1	Chipangara	Sim	Não	desfavorável (L)
		Esturro	Sim	Não	desfavorável
		Macuti	Sim	Sim	favorável
		Ponta - Gea	Não	Não	Agosto 21, 9h G2
		Pioneiros	Sim	Sim	favorável
		Matacuane	Sim	Sim	favorável
		Macurungo	Não	Não	Agosto 21, 14h G2
		Chota	Sim	Sim	favorável
	Urbano 2	Maraza	Sim	Sim	favorável
		Vaz	Sim	Não	favorável
		Mananga	Sim	Não	desfavorável
		Munhava Central	Sim	Não	desfavorável (L)
	Urbano 4	Manga Mascarenhas	Sim	Não	desfavorável (L)
		Muave	Sim	Não	desfavorável (L)
		Mungassa	Não	Não	Agosto 21, 14h G1
		Ndunda	Sim	Não	desfavorável
BEIRA II	Urbano 3	Inhaconjo	Não	Não	Agosto 22, 9h G2
		Inhamizua	Não	Não	Agosto 21, 9h G1
		Vila-Massane	Não	Não	Agosto 22, 14h G2
		Chingussura	Não	Não	Agosto 22, 14h G1
	Urbano 5	Alto da Manga	Não	Não	Agosto 22, 9h G1
		Matadouro	Não	Não	Agosto 21, 11h G1
		Nhangao	Sim	Sim	favorável (O)
		Nhangoma	Sim	Sim	favorável (O)
		TChonja	Sim	Sim	favorável (O)

## Visão geral das sessões de envolvimento da comunidade realizadas

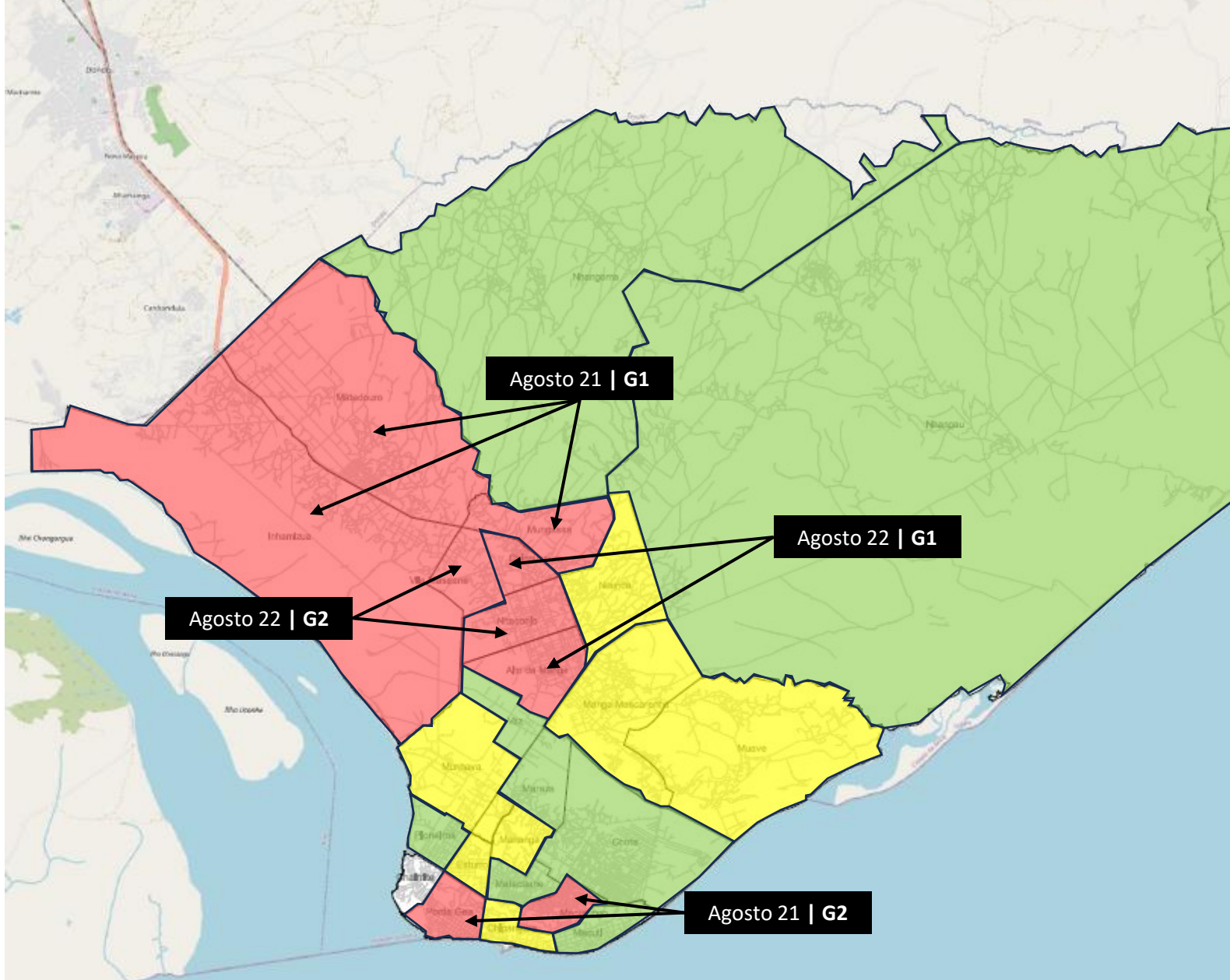

### Mensagens chave a reforçar:

- ❑ Critérios de seleção de famílias pré-selecionadas. Como se escolhe 15.000 famílias em um universo de 240.000 famílias?
- ❑ Processo de verificação de elegibilidade para a lista final de famílias beneficiárias.
  - Em que consiste o processo de verificação e elegibilidade?
  - Quem vai fazer?
  - Quem fará parte do comitê de seleção?
- ❑ Seleção de artesãos e procedimento de candidatura
  - Quais são as habilidades necessárias dos artesãos
  - Quantos artesãos serão necessários no seu bairro
- ❑ Processo de construção no seu bairro e número de casas para reconstruir ou reparar (tipos de casa)

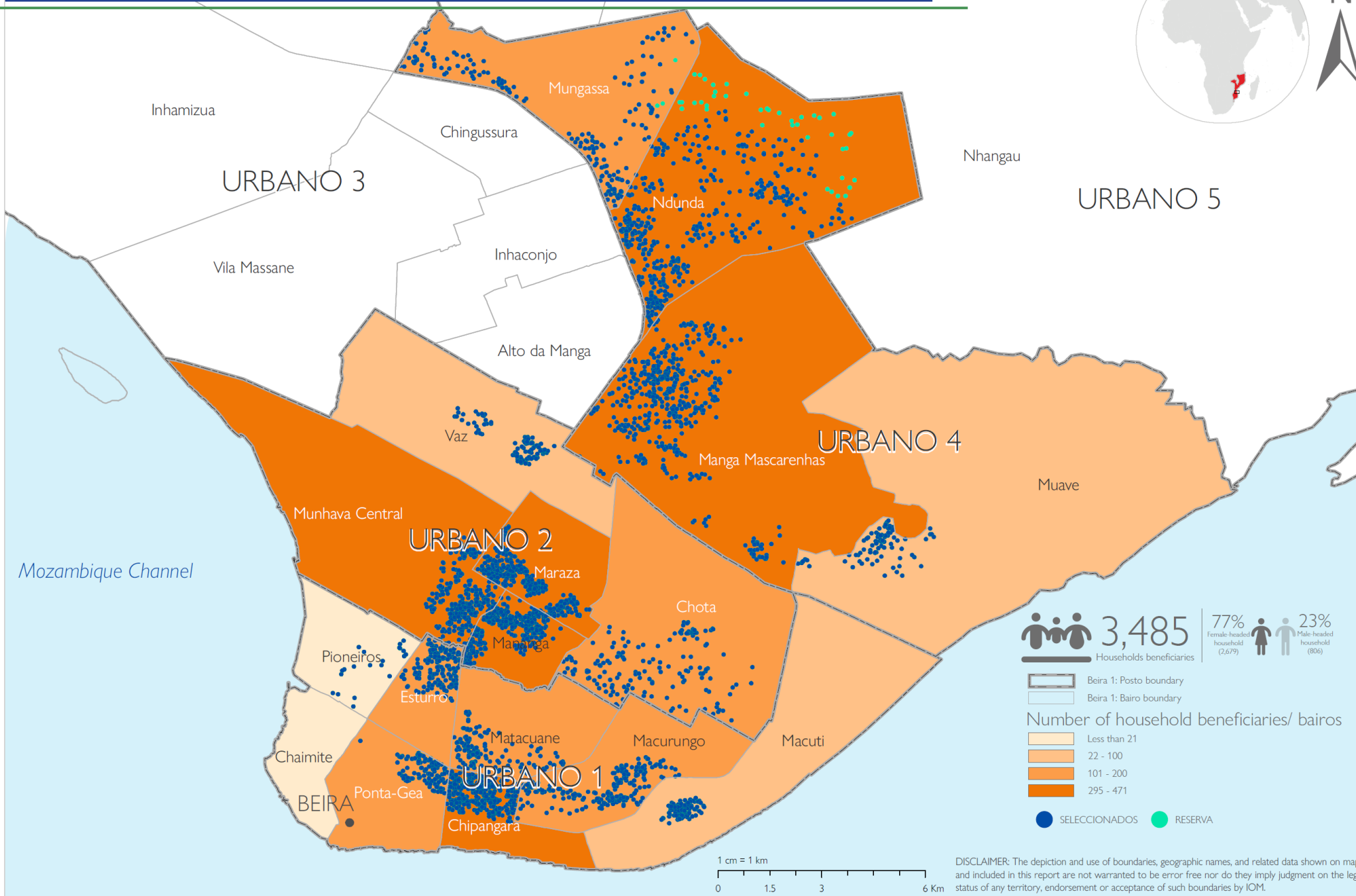

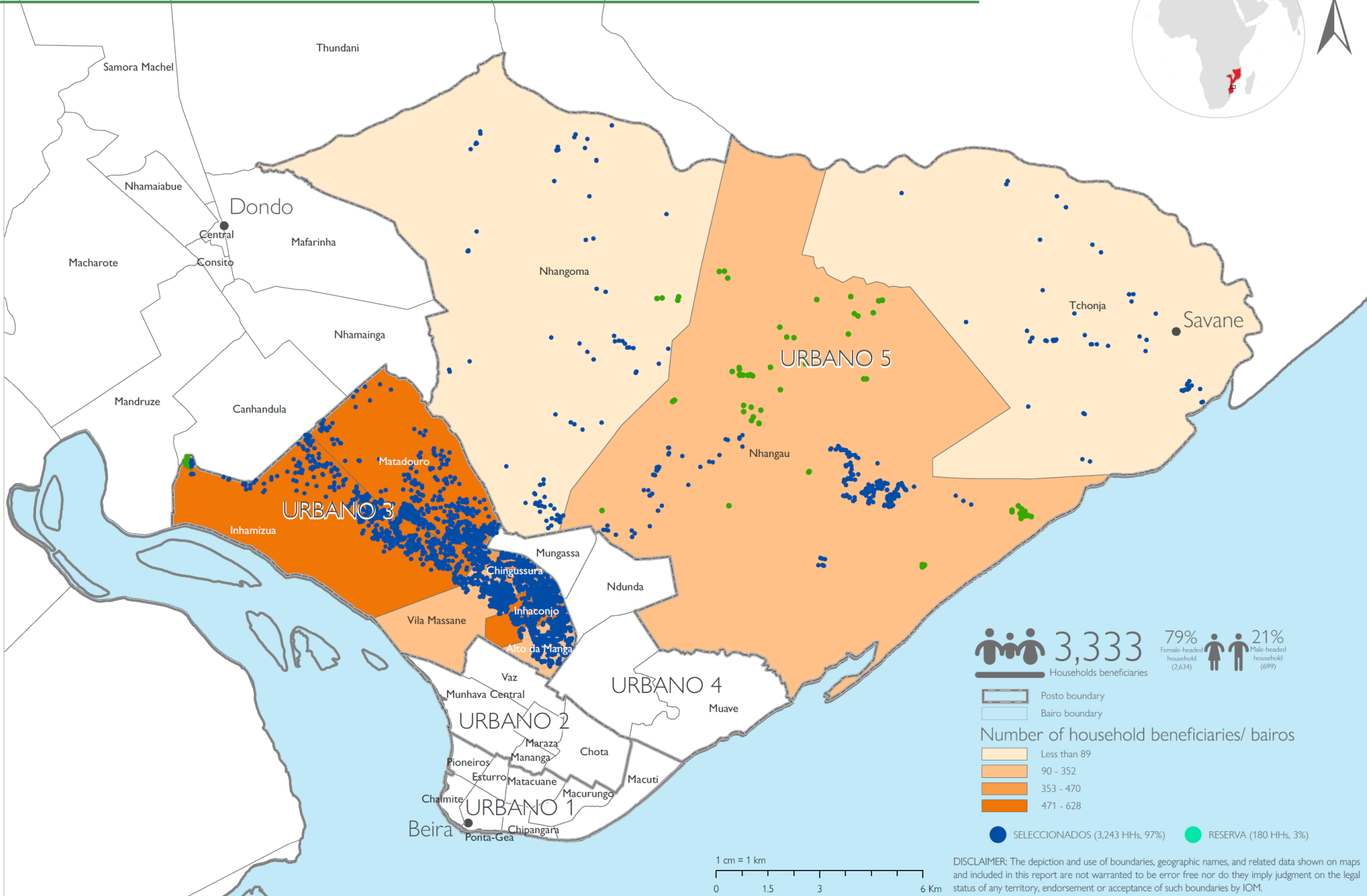

# Plano de implementação proposto (versão atualizada até a data: 5 de agosto, 2023)

Pacote	Posto Administrativo	Bairro	No. de Casas	No. de Artesãos	Grupos de Artesãos	Sessões de esclarecimento em falta	Plano provisório para sessões de planejamento com lideranças e comunidade	Plano provisório para Triagem e Verificações	Plano provisório para o início das construções	META 1	META 2					META 3					META 4						
											Setembro	Outubro	Novembro	Dezembro	Janeiro	Febrero	Março	Abril	Mai	Junho	Julho	Agosto	Setembro				
BEIRA I	Urbano 1	Esturro	162	47	12	N/A	Agosto 9	Ago 14-24	3ra semana Setembro	RELATÓRIO INICIAL	10	20	20	20	20	20	20	20	12								
	Urbano 1	Ponta - Gea	107	50	13	Agosto 21	Agosto 23	Set 25-29	3ra semana Setembro		13	13	13	13	13	13	13	13	16								
	Urbano 4	Manga Mascarenhas	463	127	32	N/A	Agosto 10	Ago 14-Set 12	1ra semana Novembro				30	30	30	30	30	30	30	60	60	90	73				
	Urbano 4	Mungassa	169	49	12	Agosto 21	Agosto 22	Set 13-22	1ra semana Outubro			10	24	24	24	24	24	24	24	15							
	Urbano 1	Macuti	95	40	10	N/A	Agosto 9	Ago 16-22	3ra semana Setembro		10	20	24	24	17												
	Urbano 1	Chipangara	320	92	23	N/A	Agosto 10	Ago 23-Set 13	1ra semana Outubro			20	23	23	23	23	23	23	46	46	46	47					
	Urbano 4	Ndunda	429	124	31	N/A	Agosto 14	Ago 21-Set 15	1ra semana Novembro				20	30	30	30	30	30	60	60	60	60	79				
	Urbano 4	Muave	82	40	10	N/A	Agosto 11	Ago 15-18	3ra semana Setembro		10	20	20	20	12												
	Urbano 1	Matacuane	152	43	11	N/A	Agosto 9	Ago 14-22	3ra semana Setembro		10	11	11	22	22	22	22	22	22	10							
	Urbano 1	Pioneiros	21	40	10	N/A	Agosto 14	Ago 23	3ra semana Setembro		10	11															
	Urbano 2	Vaz	94	40	10	N/A	Agosto 11	Ago 24-30	3ra semana Setembro		10	10	10	20	20	10	10	4									
	Urbano 1	Macurungo	197	52	13	Agosto 21	Agosto 22	Ago 28-Set 8	1ra semana Novembro				13	26	26	26	26	26	26	26	28						
	Urbano 2	Maraza	352	120	30	N/A	Agosto 10	Ago 31-Set 22	1ra semana Novembro				30	30	30	30	30	30	30	30	60	60	22				
	Urbano 2	Chota	160	42	11	N/A	Agosto 9	Ago 14-23	3ra semana Setembro		10	22	22	22	22	22	22	22	18								
	Urbano 2	Mananga	337	90	23	N/A	Agosto 10	Ago 24-Set 15	1ra semana Outubro			23	23	23	23	23	23	23	46	46	46	46	15				
Urbano 2	Munhava Central	292	80	20	N/A	Agosto 11	Ago 21-Set 8	1ra semana Novembro			20	20	20	20	20	20	40	40	40	40	40	12					
			<b>3432</b>	<b>1076</b>	<b>269</b>					<b>83</b>	<b>180</b>	<b>303</b>	<b>347</b>	<b>332</b>	<b>293</b>	<b>293</b>	<b>332</b>	<b>345</b>	<b>340</b>	<b>343</b>	<b>229</b>	<b>12</b>					
BEIRA II	Urbano 3	Inhaconjo	557	123	31	Agosto 22	Agosto 23	Ago 25-Set 28	1ra semana Novembro	RELATÓRIO INICIAL			30	30	30	60	60	60	70	70	70	77					
	Urbano 3	Chingussura	470	127	32	Agosto 22	Agosto 24	Ago 28-Set 26	2nda semana Outubro			30	30	30	30	30	60	90	90	80							
	Urbano 3	Inhamizua	608	165	41	Agosto 21	Agosto 23	Ago 25-Set 29	1ra semana Novembro				40	40	40	40	40	44	80	80	80	80	44				
	Urbano 3	Vila-Massane	352	100	25	Agosto 22	Agosto 24	Ago 28 - Set 20	1ra semana Outubro			25	25	25	25	25	25	50	50	50	52						
	Urbano 3	Alto da Manga	322	80	20	Agosto 22	Agosto 23	Ago 30 - Set 19	1ra semana Outubro			20	20	20	20	20	40	40	40	80	42						
	Urbano 5	Nhangao	216	99	25	N/A	Agosto 11	Ago 16-29	3ra semana Setembro		25	25	50	50	25	25	16										
	Urbano 5	Nhangoma	85	39	10	N/A	Agosto 9	Ago 14-18	3ra semana Setembro		10	20	20	20	15												
	Urbano 5	TChonja	56	40	10	N/A	Agosto 10	Ago 23-25	3ra semana Setembro		10	20	26														
	Urbano 3	Matadouro	574	160	40	Agosto 21	Agosto 22	Ago 28-Set 29	1ra semana Novembro				40	40	40	40	40	80	80	80	80	80	54				
			<b>3240</b>	<b>933</b>	<b>233</b>					<b>45</b>	<b>140</b>	<b>281</b>	<b>255</b>	<b>225</b>	<b>260</b>	<b>281</b>	<b>364</b>	<b>450</b>	<b>402</b>	<b>282</b>	<b>211</b>	<b>44</b>					
			<b>6672</b>	<b>2009</b>	<b>502</b>					<b>128</b>	<b>320</b>	<b>584</b>	<b>602</b>	<b>557</b>	<b>553</b>	<b>574</b>	<b>696</b>	<b>795</b>	<b>742</b>	<b>625</b>	<b>440</b>	<b>56</b>					



# Plano de obras | estimativa (versão atualizada até a data: 5 de agosto, 2023)

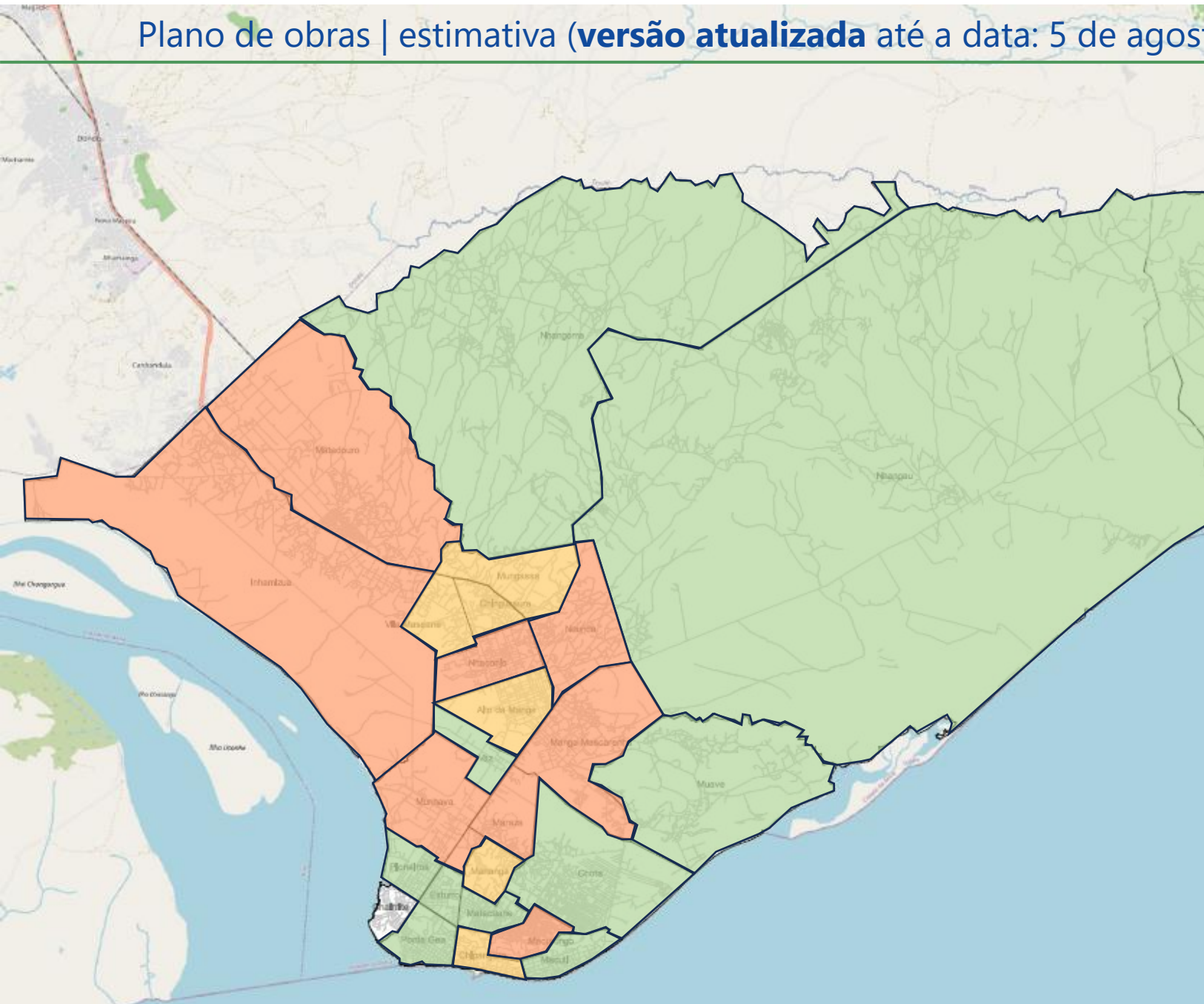

Pacote	Posto Administrativo	Bairro	No. de Casas	No. de Artesãos	A partir de setembro de 2023	A partir de outubro de 2023	A partir de novembro de 2023
BEIRA I	Urbano 1	Chipangara	320	92		X	
		Esturro	162	47	X		
		Macuti	95	40	X		
		Ponta - Gea	107	50	X		
		Pioneiros	21	40	X		
		Matacuane	152	43	X		
	Urbano 2	Macurungo	197	52			X
		Chota	160	42	X		
		Maraza	352	120			X
		Vaz	94	40	X		
	Urbano 4	Mananga	337	90		X	
		Munhava Central	292	80			X
		Manga Mascarenhas	463	127			X
		Muave	82	40	X		
	Mungassa	169	49		X		
	Ndunda	429	124			X	
		<b>3432</b>	<b>1076</b>				
BEIRA II	Urbano 3	Inhaconjo	557	123			X
		Inhamizua	608	165			X
		Vila-Massane	352	100		X	
		Chingussura	470	127		X	
		Alto da Manga	322	80		X	
		Matadouro	574	160			X
	Urbano 5	Nhangao	216	99	X		
		Nhangoma	85	39	X		
		TChonja	56	40	X		
			<b>3240</b>	<b>933</b>			
			<b>6672</b>	<b>2009</b>			

## Considerações-chave para engajamento e participação de atores-chave na implementação do projeto

---

### **Mensagens da comunidade:**

- Ajuda para todos ou ninguém
- Não concorda com os critérios porque o ciclone afetou todos
- Por que eles saltaram algumas casas na zona alta e visitaram zonas baixas (Matacuane, Macuti, Chota)
- Pessoas que não são do bairro foram selecionadas em seu bairro
- Alguns líderes comunitarios recusaram receber as caixas.
- Essa ajuda pode criar conflitos no bairro entre os que foram beneficiados e os que não

### **Medidas de acção:**

- Durante 2 semanas, teremos mobilizadores comunitários alocados em cada bairro para que visitem permanentemente os locais e prestem orientações e esclarecimentos sobre o processo de recrutamento.
- Como medida imediata, a OIM vai começar a planejar com as lideranças locais e comunidade, o plano de intervenção em cada bairro (Chefe de Posto, Secretário do bairro, Chefe de quarteirão, chefes de 10 casas, pessoas influentes no bairro, etc.).
- Os grupos de trabalho da OIM terão presença regular nos bairros designados para garantir a apropriação e parceria com os líderes locais no processo.
- Reuniões mensais com Chefe Rocha, Chefes de Posto e Secretários do bairro para garantir o envolvimento no processo de implementação.

- ❑ **Vagas para Recrutamento** de artesãos locais | Agosto 9-20
- ❑ **Sessões de esclarecimento** com os bairros restantes | Agosto 21-22
- ❑ **Sessões de planejamento** (MCB + OIM) com lideranças locais e comunidade comunidade | A partir de 9 de agosto
- ❑ **Verificações** | Agosto 14 – Setembro 29
- ❑ **Treinamento de artesãos** | Agosto 28 – Setembro 1
- ❑ **Projeto provisório para início das obras** nos primeiros bairros | Setembro 18

☐ **Sessões de esclarecimento** com os bairros restantes :

**Agosto 21**

- Inhamizua
- Matadouro
- Mungassa
- Ponta – Gea
- Macurungo

**Agosto 22**

- Alta da Manga
- Chingussura
- Inhaconjo
- Vila-Massane

GREPOC + Municipio + INE + UN Habitat + IOM

☐ **Plano provisório para sessões de planejamento com lideranças locais e comunidade**

**Agosto 9:**

- Esturro
- Macuti
- Matacuane
- Chota
- Nhangoma

**Agosto 10:**

- Manga Mascarenhas
- Chipangara
- Maraza
- TChonja

**Agosto 11:**

- Muave
- Vaz
- Munhava central
- Nhangao

Municipio + IOM